

Rezultatele clasificării carcaselor de bovine

Mai 2022

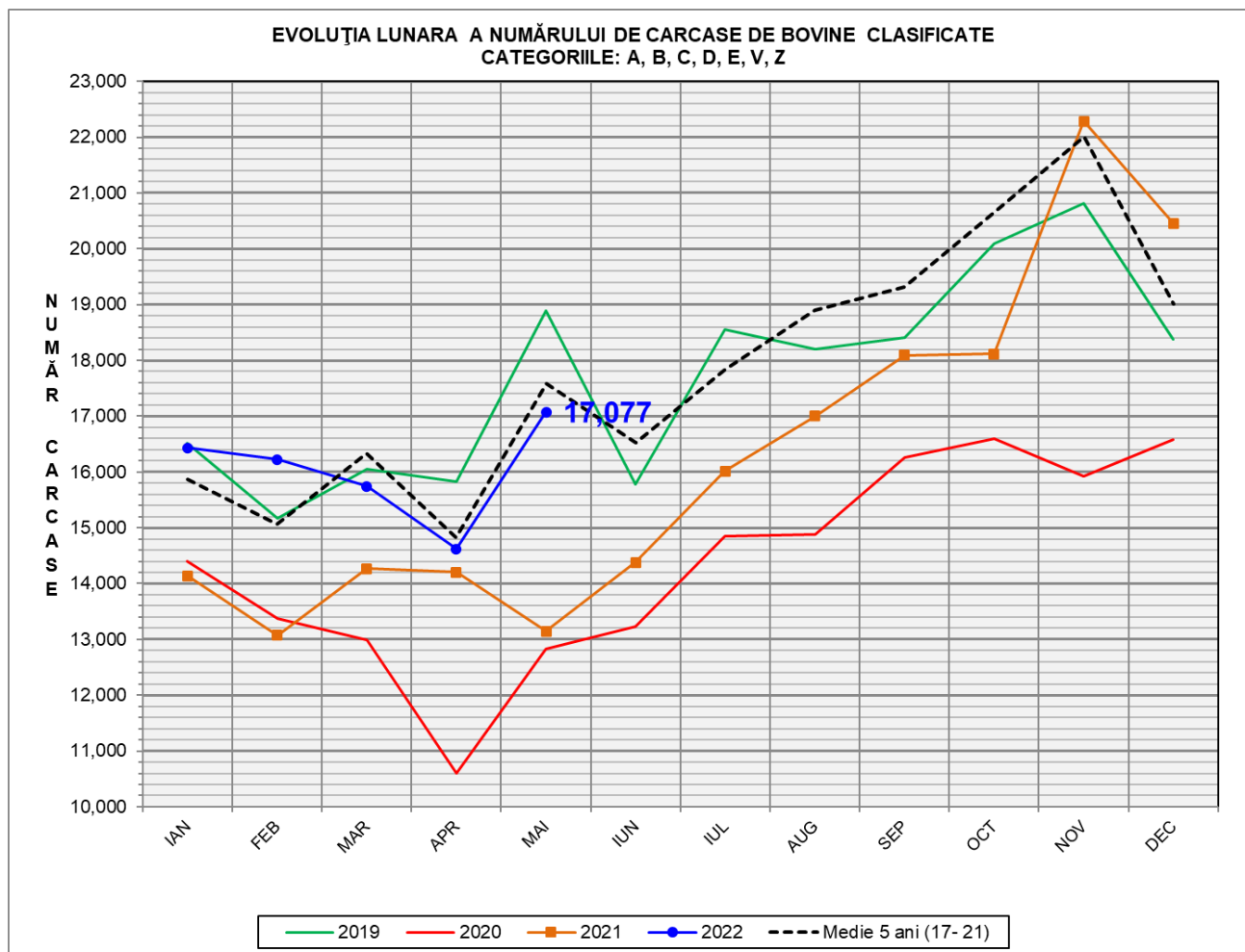

% Modificare		
1 LUNĂ	1 AN	MEDIE 5 ANI (2017 - 2021)
16.8%	29.9%	-2.8%

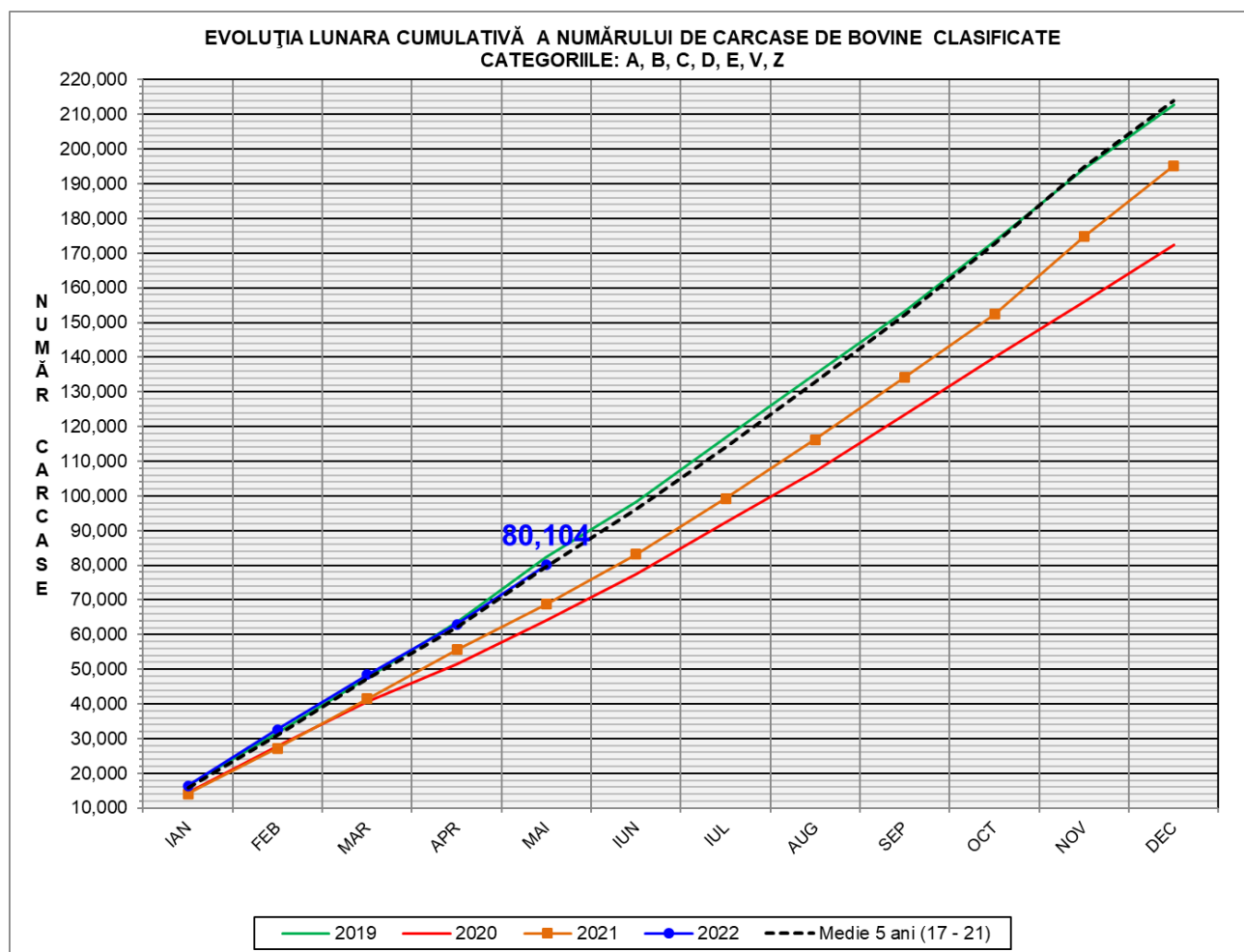

% Modificare	
1 AN	MEDIE 5 ANI (2017 - 2021)
16.4%	0.5%

FLUCTUAȚIA LUNARĂ A DISTRIBUȚIEI CATEGORIILOR DE CARCASE CLASIFICATE

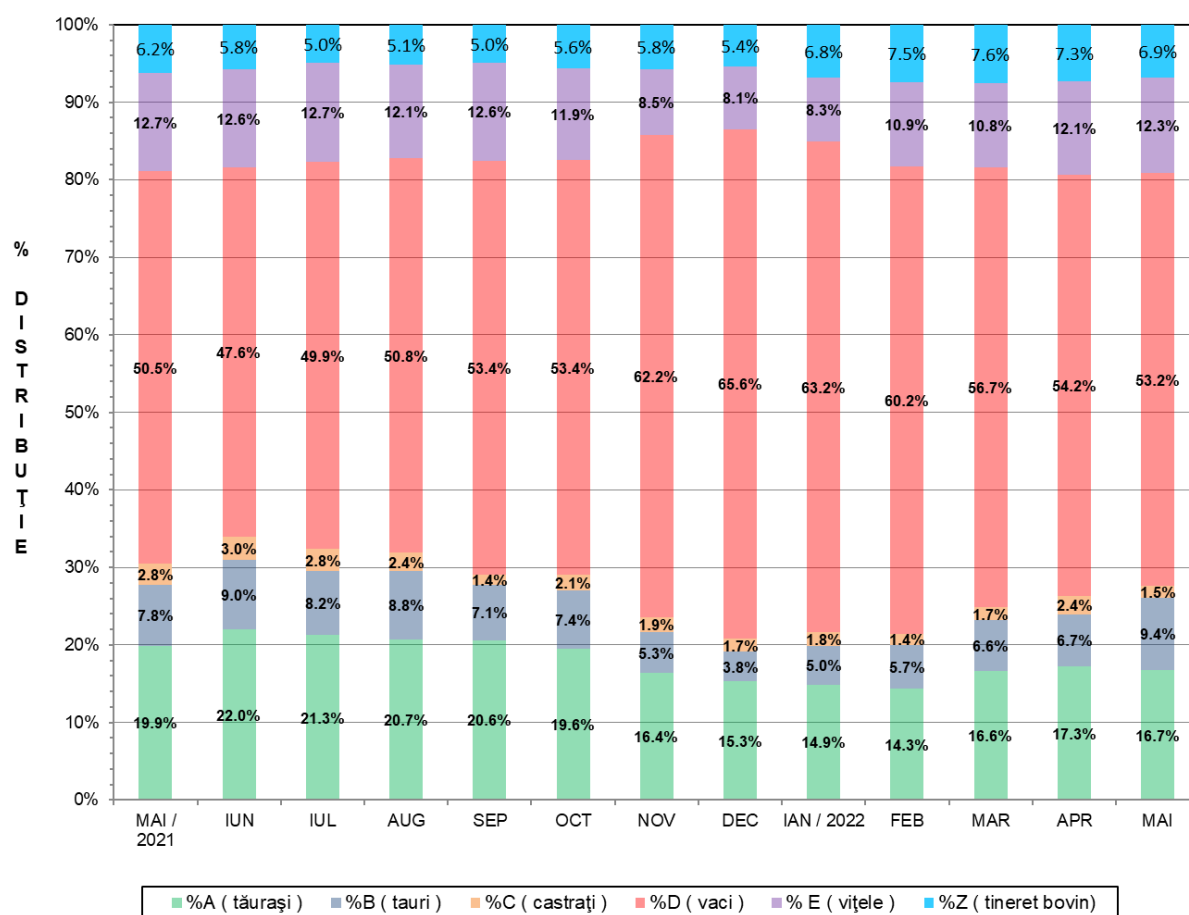



Raport național clasificare carcase de bovine cu vârsta de 8 luni sau mai mult, conform grilei UE extinsă

Luna: mai-22

"A"- CARCASE DE MASCULI NECASTRAȚI CU VÂRSTA CUPRINSĂ ÎNTRE 12 LUNI ȘI MAI PUȚIN DE 24 DE LUNI (TĂURAȘI)												
CONFORMAȚIE	GRĂSIME										TOTAL	
	1	2	3	4	5	6	7	8	9	10	NUMĂR	% DIN TOTAL
E	0	0.00	1	0.04	0	0.00	0	0.00	0	0.00	1	0.04
U	6	0.22	0	0.00	1	0.04	1	0.04	0	0.00	8	0.29
R	167	6.15	87	3.20	115	4.24	0	0.00	0	0.00	369	13.59
O+	514	18.93	215	7.92	49	1.80	1	0.04	0	0.00	779	28.69
-O	351	12.93	87	3.20	19	0.70	1	0.04	0	0.00	458	16.87
P+	769	28.32	62	2.28	6	0.22	0	0.00	0	0.00	837	30.83
-P	255	9.39	7	0.26	1	0.04	0	0.00	0	0.00	263	9.69
TOTAL	2062	75.95	459	16.91	191	7.03	3	0.11	0	0.00	2715	100.00

"B"- CARCASE DE MASCULI NECASTRAȚI CU VÂRSTA DE 24 DE LUNI ȘI MAI MULT (TAURI)												
CONFORMAȚIE	GRĂSIME										TOTAL	
	1	2	3	4	5	6	7	8	9	10	NUMĂR	% DIN TOTAL
E	0	0.00	0	0.00	1	0.07	0	0.00	0	0.00	1	0.07
U	9	0.59	2	0.13	4	0.26	1	0.07	0	0.00	16	1.05
R	102	6.71	74	4.87	35	2.30	3	0.20	0	0.00	214	14.08
O+	263	17.30	222	14.61	64	4.21	5	0.33	0	0.00	554	36.45
-O	104	6.84	46	3.03	18	1.18	7	0.46	0	0.00	175	11.51
P+	209	13.75	48	3.16	4	0.26	0	0.00	0	0.00	261	17.17
-P	292	19.21	7	0.46	0	0.00	0	0.00	0	0.00	299	19.67
TOTAL	979	64.41	399	26.25	126	8.29	16	1.05	0	0.00	1520	100.00

"C"- CARCASE DE MASCULI CASTRAȚI CU VÂRSTA DE 12 LUNI ȘI MAI MULT (BOI)												
CONFORMAȚIE	GRĂSIME										TOTAL	
	1	2	3	4	5	6	7	8	9	10	NUMĂR	% DIN TOTAL
E	0	0.00	0	0.00	0	0.00	0	0.00	0	0.00	0	0.00
U	0	0.00	0	0.00	0	0.00	0	0.00	0	0.00	0	0.00
R	1	0.41	17	6.94	118	48.16	39	15.92	0	0.00	175	71.43
O+	5	2.04	15	6.12	17	6.94	5	2.04	0	0.00	42	17.14
-O	2	0.82	7	2.86	10	4.08	2	0.82	0	0.00	21	8.57
P+	3	1.22	3	1.22	0	0.00	1	0.41	0	0.00	7	2.86
-P	0	0.00	0	0.00	0	0.00	0	0.00	0	0.00	0	0.00
TOTAL	11	4.49	42	17.14	145	59.18	47	19.18	0	0.00	245	100.00

"D"- CARCASE DE FEMELE CARE AU FĂTAT (VACI)												
CONFORMAȚIE	GRĂSIME										TOTAL	
	1	2	3	4	5	6	7	8	9	10	NUMĂR	% DIN TOTAL
E	0	0.00	0	0.00	0	0.00	0	0.00	0	0.00	0	0.00
U	1	0.01	3	0.03	2	0.02	3	0.03	0	0.00	9	0.10
R	73	0.84	261	3.02	98	1.13	33	0.38	5	0.06	470	5.44
O+	768	8.89	1029	11.91	500	5.79	53	0.61	7	0.08	2357	27.28
-O	700	8.10	366	4.24	148	1.71	13	0.15	2	0.02	1229	14.22
P+	1155	13.37	452	5.23	95	1.10	15	0.17	2	0.02	1719	19.90
-P	2738	31.69	104	1.20	11	0.13	3	0.03	0	0.00	2856	33.06
TOTAL	5435	62.91	2215	25.64	854	9.88	120	1.39	16	0.19	8640	100.00

"E"- CARCASE ALE ALTOR BOVINE FEMELE CU VÂRSTA DE 12 LUNI ȘI MAI MULT (VITELE)												
CONFORMAȚIE	GRĂSIME										TOTAL	
	1	2	3	4	5	6	7	8	9	10	NUMĂR	% DIN TOTAL
E	0	0.00	0	0.00	0	0.00	0	0.00	0	0.00	0	0.00
U	0	0.00	3	0.15	0	0.00	2	0.10	0	0.00	5	0.25
R	28	1.40	51	2.56	60	3.01	27	1.35	3	0.15	169	8.48
O+	214	10.73	179	8.98	88	4.41	17	0.85	3	0.15	501	25.13
-O	205	10.28	104	5.22	80	4.01	18	0.90	7	0.35	414	20.76
P+	488	24.47	112	5.62	46	2.31	1	0.05	0	0.00	647	32.45
-P	237	11.89	21	1.05	0	0.00	0	0.00	0	0.00	258	12.94
TOTAL	1172	58.78	470	23.57	274	13.74	65	3.26	13	0.65	1994	100.00

"Z"- CARCASE DE BOVINE CU VÂRSTA CUPRINSĂ ÎNTRE 8 LUNI ȘI MAI PUȚIN DE 12 LUNI (TINERET BOVIN)												
CONFORMAȚIE	GRĂSIME										TOTAL	
	1	2	3	4	5	6	7	8	9	10	NUMĂR	% DIN TOTAL
E	0	0.00	0	0.00	0	0.00	0	0.00	0	0.00	0	0.00
U	1	0.09	1	0.09	0	0.00	0	0.00	0	0.00	2	0.18
R	35	3.14	14	1.26	7	0.63	1	0.09	0	0.00	57	5.12
O+	112	10.06	54	4.85	10	0.90	1	0.09	0	0.00	177	15.90
-O	141	12.67	17	1.53	0	0.00	0	0.00	0	0.00	158	14.20
P+	596	53.55	33	2.96	1	0.09	0	0.00	0	0.00	630	56.60
-P	89	8.00	0	0.00	0	0.00	0	0.00	0	0.00	89	8.00
TOTAL	974	87.51	119	10.69	18	1.62	2	0.18	0	0.00	1113	100.00

TOATE CATEGORIILE												
CONFORMAȚIE	GRĂSIME										TOTAL	
	1	2	3	4	5	6	7	8	9	10	NUMĂR	% DIN TOTAL
E	0	0.00	1	0.01	1	0.01	0	0.00	0	0.00	2	0.01
U	17	0.10	9	0.06	7	0.04	7	0.04	0	0.00	40	0.25
R	406	2.50	504	3.11	433	2.67	103	0.63	8	0.05	1454	8.96
O+	1876	11.56	1714	10.56	728	4.49	82	0.51	10	0.06	4410	27.18
-O	1503	9.26	627	3.86	275	1.69	41	0.25	9	0.06	2455	15.13
P+	3220	19.84	710	4.38	152	0.94	17	0.10	2	0.01	4101	25.27
-P	3611	22.25	139	0.86	12	0.07	3	0.02	0	0.00	3765	23.20
TOTAL	10633	65.53	3704	22.83	1608	9.91	253	1.56	29	0.18	16227	100.00

Raport național clasificare pentru categoria "A"- carcase de masculi necastrați cu vârsta cuprinsă între 12 și mai puțin de 24 de luni (tăurași)

Luna: mai-22

GRASIME	CONFORMAȚIE	NUMAR	PROCENT DIN TOTAL	GREUTATE MEDIE
1	E	0	0.00	0.00
	U	6	0.22	293.71
	R	167	6.15	328.94
	O+	514	18.93	264.18
	-O	351	12.93	232.01
	P+	769	28.32	193.58
	-P	255	9.39	148.23
	TOTAL	2062	75.95	223.36
2	E	1	0.04	251.86
	U	0	0.00	0.00
	R	87	3.20	337.55
	O+	215	7.92	301.11
	-O	87	3.20	269.83
	P+	62	2.28	231.03
	-P	7	0.26	140.14
	TOTAL	459	16.91	290.06
3	E	0	0.00	0.00
	U	1	0.04	445.90
	R	115	4.24	369.45
	O+	49	1.80	368.87
	-O	19	0.70	292.33
	P+	6	0.22	289.54
	-P	1	0.04	222.26
	TOTAL	191	7.03	358.75
4	E	0	0.00	0.00
	U	1	0.04	401.80
	R	0	0.00	0.00
	O+	1	0.04	281.26
	-O	1	0.04	310.66
	P+	0	0.00	0.00
	-P	0	0.00	0.00
	TOTAL	3	0.11	331.24
TOTAL	E	1	0.04	251.86
	U	8	0.29	326.24
	R	369	13.59	343.60
	O+	779	28.69	280.98
	-O	458	16.87	241.86
	P+	837	30.83	197.04
	-P	263	9.69	148.30
	TOTAL	2715	100.00	244.28

Raport național clasificare pentru categoria "B"- carcase de masculi necastrați cu vârsta de 24 de luni și mai mult (tauri)

Luna: mai-22

GRASIME	CONFORMAȚIE	NUMAR	PROCENT DIN TOTAL	GREUTATE MEDIE
1	E	0	0.00	0.00
	U	9	0.59	523.28
	R	102	6.71	344.30
	O+	263	17.30	276.94
	-O	104	6.84	244.38
	P+	209	13.75	219.84
	-P	292	19.21	179.24
	TOTAL	979	64.41	241.44
2	E	0	0.00	0.00
	U	2	0.13	497.70
	R	74	4.87	408.57
	O+	222	14.61	318.50
	-O	46	3.03	297.22
	P+	48	3.16	258.94
	-P	7	0.46	208.04
	TOTAL	399	26.25	324.54
3	E	1	0.07	539.98
	U	4	0.26	454.97
	R	35	2.30	357.40
	O+	64	4.21	434.32
	-O	18	1.18	352.91
	P+	4	0.26	306.54
	-P	0	0.00	0.00
	TOTAL	126	8.29	398.76
4	E	0	0.00	0.00
	U	1	0.07	491.96
	R	3	0.20	412.29
	O+	5	0.33	397.10
	-O	7	0.46	358.96
	P+	0	0.00	0.00
	-P	0	0.00	0.00
	TOTAL	16	1.05	389.19
TOTAL	E	1	0.07	539.98
	U	16	1.05	501.04
	R	214	14.08	369.62
	O+	554	36.45	312.86
	-O	175	11.51	274.01
	P+	261	17.17	228.36
	-P	299	19.67	179.92
	TOTAL	1520	100.00	277.85

**Raport național clasificare pentru categoria "C" - carcase de masculi castrați cu vârsta de
și mai mult (boi)**

Luna: mai-22

GRASIME	CONFORMAȚIE	NUMAR	PROCENT DIN TOTAL	GREUTATE MEDIE
1	E	0	0.00	0.00
	U	0	0.00	0.00
	R	1	0.41	334.80
	O+	5	2.04	240.88
	-O	2	0.82	272.44
	P+	3	1.22	278.58
	-P	0	0.00	0.00
	TOTAL	11	4.49	265.44
2	E	0	0.00	0.00
	U	0	0.00	0.00
	R	17	6.94	336.39
	O+	15	6.12	302.23
	-O	7	2.86	271.32
	P+	3	1.22	242.45
	-P	0	0.00	0.00
	TOTAL	42	17.14	306.64
3	E	0	0.00	0.00
	U	0	0.00	0.00
	R	118	48.16	320.05
	O+	17	6.94	304.09
	-O	10	4.08	293.20
	P+	0	0.00	0.00
	-P	0	0.00	0.00
	TOTAL	145	59.18	316.33
4	E	0	0.00	0.00
	U	0	0.00	0.00
	R	39	15.92	332.77
	O+	5	2.04	324.77
	-O	2	0.82	316.05
	P+	1	0.41	186.20
	-P	0	0.00	0.00
	TOTAL	47	19.18	328.09
TOTAL	E	0	0.00	0.00
	U	0	0.00	0.00
	R	175	71.43	324.56
	O+	42	17.14	298.37
	-O	21	8.57	286.10
	P+	7	2.86	249.90
	-P	0	0.00	0.00
	TOTAL	245	100.00	314.64

Raport național clasificare pentru categoria "D"- carcase de femele care au fătat (vacii)

Luna: mai-22

GRASIME	CONFORMAȚIE	NUMAR	PROCENT DIN TOTAL	GREUTATE MEDIE
1	E	0	0.00	0.00
	U	1	0.01	224.42
	R	73	0.84	308.15
	O+	768	8.89	262.96
	-O	700	8.10	225.53
	P+	1155	13.37	207.73
	-P	2738	31.69	187.16
	TOTAL	5435	62.91	208.82
2	E	0	0.00	0.00
	U	3	0.03	431.85
	R	261	3.02	341.21
	O+	1029	11.91	295.46
	-O	366	4.24	262.58
	P+	452	5.23	248.83
	-P	104	1.20	228.85
	TOTAL	2215	25.64	282.96
3	E	0	0.00	0.00
	U	2	0.02	418.61
	R	98	1.13	365.50
	O+	500	5.79	346.26
	-O	148	1.71	303.46
	P+	95	1.10	277.31
	-P	11	0.13	225.91
	TOTAL	854	9.88	332.00
4	E	0	0.00	0.00
	U	3	0.03	435.51
	R	33	0.38	385.71
	O+	53	0.61	367.00
	-O	13	0.15	354.08
	P+	15	0.17	294.84
	-P	3	0.03	257.09
	TOTAL	120	1.39	360.69
5	E	0	0.00	0.00
	U	0	0.00	0.00
	R	5	0.06	391.41
	O+	7	0.08	397.34
	-O	2	0.02	360.59
	P+	2	0.02	338.79
	-P	0	0.00	0.00
	TOTAL	16	0.19	383.58
TOTAL	E	0	0.00	0.00
	U	9	0.10	407.08
	R	470	5.44	344.80
	O+	2357	27.28	297.56
	-O	1229	14.22	247.53
	P+	1719	19.90	223.29
	-P	2856	33.06	188.90
	TOTAL	8640	100.00	242.43

Raport național clasificare pentru categoria "E"- carcase ale altor bovine femele cu vârsta de 12 luni și mai mult (vițele)

Luna: mai-22

GRASIME	CONFORMAȚIE	NUMAR	PROCENT DIN TOTAL	GREUTATE MEDIE
1	E	0	0.00	0.00
	U	0	0.00	0.00
	R	28	1.40	305.46
	O+	214	10.73	247.01
	-O	205	10.28	208.57
	P+	488	24.47	189.81
	-P	237	11.89	159.13
	TOTAL	1172	58.78	200.09
2	E	0	0.00	0.00
	U	3	0.15	344.37
	R	51	2.56	277.56
	O+	179	8.98	264.37
	-O	104	5.22	244.72
	P+	112	5.62	213.93
	-P	21	1.05	195.16
	TOTAL	470	23.57	246.85
3	E	0	0.00	0.00
	U	0	0.00	0.00
	R	60	3.01	303.80
	O+	88	4.41	302.61
	-O	80	4.01	284.14
	P+	46	2.31	254.10
	-P	0	0.00	0.00
	TOTAL	274	13.74	289.33
4	E	0	0.00	0.00
	U	2	0.10	475.79
	R	27	1.35	321.59
	O+	17	0.85	338.92
	-O	18	0.90	308.42
	P+	1	0.05	271.46
	-P	0	0.00	0.00
	TOTAL	65	3.26	326.45
5	E	0	0.00	0.00
	U	0	0.00	0.00
	R	3	0.15	488.17
	O+	3	0.15	345.48
	-O	7	0.35	349.47
	P+	0	0.00	0.00
	-P	0	0.00	0.00
	TOTAL	13	0.65	380.56
TOTAL	E	0	0.00	0.00
	U	5	0.25	396.94
	R	169	8.48	302.27
	O+	501	25.13	266.68
	-O	414	20.76	238.98
	P+	647	32.45	198.68
	-P	258	12.94	162.06
	TOTAL	1994	100.00	228.67

Raport național clasificare pentru categoria "Z"- carcase de bovine cu vârsta cuprinsă între 8 luni și mai puțin de 12 luni (tineret bovin)

Luna: mai-22

GRASIME	CONFORMAȚIE	NUMAR	PROCENT DIN TOTAL	GREUTATE MEDIE
1	E	0	0.00	0.00
	U	1	0.09	312.13
	R	35	3.14	261.87
	O+	112	10.06	211.14
	-O	141	12.67	174.97
	P+	596	53.55	167.41
	-P	89	8.00	149.53
	TOTAL	974	87.51	175.44
2	E	0	0.00	0.00
	U	1	0.09	318.50
	R	14	1.26	240.85
	O+	54	4.85	236.41
	-O	17	1.53	189.78
	P+	33	2.96	183.83
	-P	0	0.00	0.00
	TOTAL	119	10.69	216.38
3	E	0	0.00	0.00
	U	0	0.00	0.00
	R	7	0.63	257.18
	O+	10	0.90	360.52
	-O	0	0.00	0.00
	P+	1	0.09	200.12
	-P	0	0.00	0.00
	TOTAL	18	1.62	311.42
4	E	0	0.00	0.00
	U	0	0.00	0.00
	R	1	0.09	351.82
	O+	1	0.09	256.76
	-O	0	0.00	0.00
	P+	0	0.00	0.00
	-P	0	0.00	0.00
	TOTAL	2	0.18	304.29
TOTAL	E	0	0.00	0.00
	U	2	0.18	315.32
	R	57	5.12	257.71
	O+	177	15.90	227.54
	-O	158	14.20	176.56
	P+	630	56.60	168.32
	-P	89	8.00	149.53
	TOTAL	1113	100.00	182.25

Raport național clasificare toate categoriile de carcase de bovine cu vârsta de 8 luni sau mai mult

Luna: mai-22

GRASIME	CONFORMAȚIE	NUMAR	PROCENT DIN TOTAL	GREUTATE MEDIE
1	E	0	0.00	0.00
	U	17	0.10	412.25
	R	406	2.50	321.67
	O+	1876	11.56	260.28
	-O	1503	9.26	221.35
	P+	3220	19.84	195.02
	-P	3611	22.25	181.00
	TOTAL	10633	65.53	210.68
2	E	1	0.01	251.86
	U	9	0.06	404.73
	R	504	3.11	341.08
	O+	1714	10.56	294.10
	-O	627	3.86	261.29
	P+	710	4.38	239.40
	-P	139	0.86	218.24
	TOTAL	3704	22.83	281.87
3	E	1	0.01	539.98
	U	7	0.04	443.28
	R	433	2.67	343.21
	O+	728	4.49	349.46
	-O	275	1.69	299.93
	P+	152	0.94	271.03
	-P	12	0.07	225.60
	TOTAL	1608	9.91	331.50
4	E	0	0.00	0.00
	U	7	0.04	450.27
	R	103	0.63	349.30
	O+	82	0.51	358.05
	-O	41	0.25	331.95
	P+	17	0.10	287.08
	-P	3	0.02	257.09
	TOTAL	253	1.56	346.85
5	E	0	0.00	0.00
	U	0	0.00	0.00
	R	8	0.05	427.70
	O+	10	0.06	381.79
	-O	9	0.06	351.94
	P+	2	0.01	338.79
	-P	0	0.00	0.00
	TOTAL	29	0.18	382.22
TOTAL	E	2	0.01	395.92
	U	40	0.25	422.64
	R	1454	8.96	337.35
	O+	4410	27.18	290.24
	-O	2455	15.13	242.68
	P+	4101	25.27	205.97
	-P	3765	23.20	182.58
	TOTAL	16227	100.00	241.33