



Prețul de piață al bovinelor la intrarea în abator Săptămâna 22 (30 mai – 5 iunie 2022)

SITUAȚIA CARCASELOR DE BOVINE CLASIFICATE ÎN FUNCȚIE DE PROVENIENȚA BOVINELOR SACRIFICATE
ÎN SĂPTĂMÂNA 30 MAI - 5 IUNIE 2022

PROVENIENȚĂ BOVINE SACRIFICATE		BOVINE						PREȚ FEZABIL CATEGORIILE:				
		CU VÂRSTA:				TOTAL		A, B, C, D, E, Z				
		DE 8 LUNI SAU MAI MULT (A, B, C, D, E, Z)		MAI MICĂ DE 8 LUNI (V)				TOATE CLASELE		CLASELE CONFORM ART 7, REG (UE) 2017/1184		
		NUMĂR	%	NUMĂR	%	NUMĂR	%	NUMĂR	%	NUMĂR	%	
CUMPĂRATE		1,538	42.6	105	2.9	1,643	45.5	1,443	40.0	463	12.8	
CRESCUTE	DE ABATOR ÎN FERMA PROPRIE	301	8.3	16	0.4	317	8.8	297	8.2	138	3.8	
	ÎN NUMELE ABATORULUI	1	0.0	0	0.0	1	0.0	0	0.0	0	0.0	
PRESTĂRI SERVICII	PRODUCĂTORI	143	4.0	0	0.0	143	4.0	140	3.9	91	2.5	
	COMERCIANȚI, ȘI/SAU MILOCITORI CARE TRIMIT ANUAL ÎN VEDEREA SACRIFICĂRII	<10,000 BOVINE	171	4.7	11	0.3	182	5.0	166	4.6	23	0.6
		≥10,000 BOVINE	1,238	34.3	85	2.4	1,323	36.7	1,235	34.2	141	3.9
TOTAL		3,392	94.0	217	6.0	3,609	100.0	3,281	90.9	856	23.7	

2,678 Carcase incluse în rapoartele naționale de prețuri de piață pentru carcasele de bovine cu vârsta de 8 luni sau mai mult
74.2% din total carcase clasificate

604 Carcase incluse în raportul național de prețuri de piață pentru Comisia Europeană
16.7% din total carcase clasificate

Factor general de ajustare pentru cheltuielile de transport a prețurilor raportate: 0.11 RON/kg carcasă caldă-2%

N.B. Prețurile medii ponderate săptămânale au fost calculate după cum urmează:

- În toate cazurile de la paginile 2 și 3, precum și în cazul „per combinație categorie, clasă de conformație și grad de acoperire cu grăsime” de la pagina 4, au fost aplicate ponderi „real time”, care constau în greutatea individuale în viu, sau în carcasă ale bovinelor. Prețul mediu ponderat săptămânal (în viu sau în carcasă) este egal cu suma produselor dintre prețul individual (în viu sau în carcasă) și greutatea individuală (în viu sau în carcasă) împărțită la suma ponderilor (greutățile în viu sau în carcasă).
- În cazul „per categorii” de la paginile 4 - 7, au fost aplicate de DG AGRI ponderi bazate pe „cifrele istorice” comunicate de statele membre privind distribuția în clasele SEUROP.

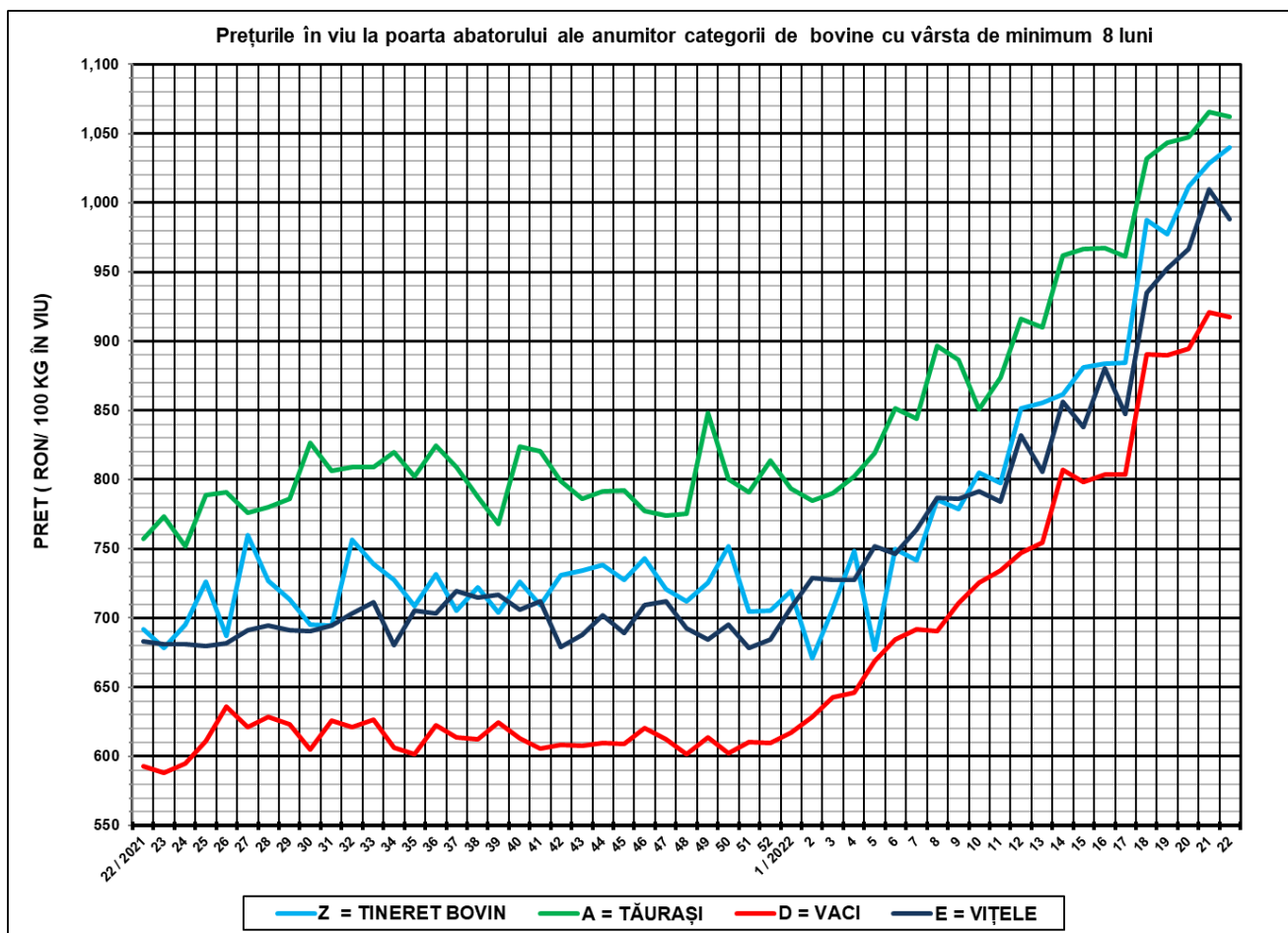

SĂPT 22 / 2022					
CATEGORIA	NUMĂR	GREUTATE VIE (KG)	PREȚ ÎN VIU (RON / 100 KG)	VARIAȚIE PREȚ	
				1 SĂPT	1 AN
Z = TINERET BOVIN	159	333.38	1,039.88	1.09%	50.26%
A = TĂURAȘI	511	448.89	1,062.41	-0.27%	40.29%
D = VACI	1,418	515.07	917.44	-0.36%	54.75%
E = VIȚELE	304	432.82	987.90	-2.13%	44.60%



Raport național prețuri de piață carcase de bovine cu vârsta de 8 luni sau mai mult, la intrarea în abator conform grilei UE

Săptămâna: 22

din: 30/05/21

până în 05/06/21

"A"- CARCASE DE MASCULI NECASTRĂȚI CU VÂRSTA CUPRINSĂ ÎNTRE 12 LUNI ȘI MAI PUȚIN DE 24 DE LUNI (TĂURAȘI)								
CONFORMAȚIE	PREȚ MEDIU (RON / 100 kg)					NUMĂR CARCASE	TOTAL	
	GRĂSIME						GREUTATE MEDIE	PREȚ MEDIU (RON / 100 kg)
	1	2	3	4	5			
E	0.0	0.0	0.0	0.0	0.0	0	0.0	0.0
U	0.0	0.0	0.0	0.0	0.0	0	0.0	0.0
R	2164.2	2099.3	1823.8	0.0	0.0	27	315.5	2086.5
O	2083.5	2091.8	1839.5	0.0	0.0	278	251.4	2072.0
P	2101.9	1983.1	0.0	0.0	0.0	206	187.7	2098.1
TOTAL	2094.6	2086.8	1835.5	0.0	0.0	511	229.1	2081.7

"B"- CARCASE DE MASCULI NECASTRĂȚI CU VÂRSTA DE 24 DE LUNI ȘI MAI MULT (TAURI)								
CONFORMAȚIE	PREȚ MEDIU (RON / 100 kg)					NUMĂR CARCASE	TOTAL	
	GRĂSIME						GREUTATE MEDIE	PREȚ MEDIU (RON / 100 kg)
	1	2	3	4	5			
E	0.0	0.0	0.0	0.0	0.0	0	0.0	0.0
U	0.0	0.0	0.0	0.0	0.0	0	0.0	0.0
R	1958.3	1932.2	1963.7	0.0	0.0	17	411.3	1945.5
O	2034.7	1994.2	1946.7	1393.6	0.0	141	301.0	1984.1
P	2070.9	1994.8	0.0	0.0	0.0	114	198.7	2061.2
TOTAL	2047.3	1984.3	1948.5	1393.6	0.0	272	265.1	2004.6

"C"- CARCASE DE MASCULI CASTRAȚI CU VÂRSTA DE 12 LUNI ȘI MAI MULT (BOI)								
CONFORMAȚIE	PREȚ MEDIU (RON / 100 kg)					NUMĂR CARCASE	TOTAL	
	GRĂSIME						GREUTATE MEDIE	PREȚ MEDIU (RON / 100 kg)
	1	2	3	4	5			
E	0.0	0.0	0.0	0.0	0.0	0	0.0	0.0
U	0.0	0.0	0.0	0.0	0.0	0	0.0	0.0
R	0.0	0.0	0.0	1499.0	0.0	1	329.3	1499.0
O	2079.9	2019.2	1503.0	1501.0	0.0	10	333.3	1887.8
P	1913.4	0.0	0.0	0.0	0.0	3	278.6	1913.4
TOTAL	1984.8	2019.2	1503.0	1500.0	0.0	14	321.3	1864.1

"D"- CARCASE DE FEMELE CARE AU FĂȚAT (VACI)								
CONFORMAȚIE	PREȚ MEDIU (RON / 100 kg)					NUMĂR CARCASE	TOTAL	
	GRĂSIME						GREUTATE MEDIE	PREȚ MEDIU (RON / 100 kg)
	1	2	3	4	5			
E	0.0	0.0	0.0	0.0	0.0	0	0.0	0.0
U	0.0	0.0	2012.0	1942.0	0.0	2	443.7	1980.0
R	1914.4	1930.4	1874.3	1811.0	0.0	70	320.9	1916.2
O	2004.9	1937.5	1974.3	1790.1	1546.2	586	281.1	1965.2
P	1980.5	1825.4	1845.1	1749.3	0.0	760	202.8	1956.2
TOTAL	1986.4	1913.5	1958.5	1797.6	1546.2	1418	241.3	1958.0

"E"- CARCASE ALE ALTOR BOVINE FEMELE CU VÂRSTA DE 12 LUNI ȘI MAI MULT (VIȚELE)								
CONFORMAȚIE	PREȚ MEDIU (RON / 100 kg)					NUMĂR CARCASE	TOTAL	
	GRĂSIME						GREUTATE MEDIE	PREȚ MEDIU (RON / 100 kg)
	1	2	3	4	5			
E	0.0	0.0	0.0	0.0	0.0	0	0.0	0.0
U	0.0	0.0	0.0	1811.0	0.0	1	466.5	1811.0
R	1925.1	1921.5	1811.0	0.0	0.0	12	287.1	1911.2
O	2075.0	1985.4	2080.5	0.0	0.0	138	238.6	2043.8
P	2012.2	1820.0	2277.0	0.0	0.0	153	180.7	1998.6
TOTAL	2037.4	1952.1	2070.1	1811.0	0.0	304	212.1	2015.6

"Z"- CARCASE DE BOVINE CU VÂRSTA CUPRINSĂ ÎNTRE 8 LUNI ȘI MAI PUȚIN DE 12 LUNI (TINERET BOVIN)								
CONFORMAȚIE	PREȚ MEDIU (RON / 100 kg)					NUMĂR CARCASE	TOTAL	
	GRĂSIME						GREUTATE MEDIE	PREȚ MEDIU (RON / 100 kg)
	1	2	3	4	5			
E	0.0	0.0	0.0	0.0	0.0	0	0.0	0.0
U	0.0	0.0	0.0	0.0	0.0	0	0.0	0.0
R	2130.7	2010.0	0.0	0.0	0.0	9	217.6	2118.9
O	2086.3	1956.9	0.0	0.0	0.0	53	176.9	2061.3
P	2069.1	1994.9	0.0	0.0	0.0	97	157.8	2066.7
TOTAL	2079.0	1968.6	0.0	0.0	0.0	159	167.6	2068.6

TOATE CATEGORIILE								
CONFORMAȚIE	PREȚ MEDIU (RON / 100 kg)					NUMĂR CARCASE	TOTAL	
	GRĂSIME						GREUTATE MEDIE	PREȚ MEDIU (RON / 100 kg)
	1	2	3	4	5			
E	0.0	0.0	0.0	0.0	0.0	0	0.0	0.0
U	0.0	0.0	2012.0	1872.0	0.0	3	451.3	1921.8
R	2024.3	1953.4	1870.7	1716.1	0.0	136	321.3	1959.6
O	2046.3	1975.9	1960.3	1666.5	1546.2	1206	267.6	2000.8
P	2017.3	1853.4	1880.4	1749.3	0.0	1333	194.5	1997.4
TOTAL	2028.8	1952.2	1948.1	1703.7	1546.2	2678	234.1	1996.4

Prețuri incluse în raportul național de prețuri pentru Comisia Europeană



**Raport prețuri de piață din România versus prețuri de piață comunitare
conform Art.7 Regulamentul de punere în aplicare (UE) 2017/1184 al Comisiei din 20 aprilie 2017**

Săptămâna: 22

din: 30/05/21

până în: 05/06/21

CATEGORIA	CLASA	PREȚ MEDIU			PREȚ RO /PREȚ COMUNITAR (%)
		ROMANIA		UE	
		RON / 100 kg	€ / 100 kg	€ / 100 kg	
Z	U2	0.00	0.00	500.17	
Z	U3	0.00	0.00	493.02	
Z	R2	2010.00	406.69	479.58	-15.20
Z	R3	0.00	0.00	485.72	
Z	O2	1956.91	395.95	454.06	-12.80
Z	O3	0.00	0.00	472.22	
Z		1962.64	397.11	475.29	-16.45
A	U2	0.00	0.00	507.40	
A	U3	0.00	0.00	501.35	
A	R2	2099.30	424.76	482.66	-12.00
A	R3	1823.82	369.02	491.46	-24.91
A	O2	2091.84	423.25	464.83	-8.95
A	O3	1839.52	372.20	470.83	-20.95
A		2040.73	412.91	490.11	-15.75
B	R3	1963.73	397.33	476.56	-16.63
C	U2	0.00	0.00	537.12	
C	U3	0.00	0.00	520.98	
C	U4	0.00	0.00	531.44	
C	R3	0.00	0.00	526.09	
C	R4	1499.00	303.30	532.53	-43.05
C	O3	1503.00	304.11	513.63	-40.79
C	O4	1501.00	303.70	520.98	-41.71
C		1501.72	303.85	522.71	-41.87
D	R3	1874.33	379.24	495.38	-23.44
D	R4	1811.00	366.43	471.65	-22.31
D	O2	1937.50	392.02	424.08	-7.56
D	O3	1974.25	399.46	452.80	-11.78
D	O4	1790.10	362.20	455.36	-20.46
D	P2	1825.39	369.34	392.56	-5.92
D	P3	1845.07	373.32	444.82	-16.07
D		1903.48	385.14	425.65	-9.52
E	U2	0.00	0.00	536.66	
E	U3	0.00	0.00	530.36	
E	U4	1811.00	366.43	504.04	-27.30
E	R2	1921.54	388.79	490.78	-20.78
E	R3	1811.00	366.43	498.83	-26.54
E	R4	0.00	0.00	512.06	
E	O2	1985.45	401.73	441.77	-9.06
E	O3	2080.49	420.96	479.35	-12.18
E	O4	0.00	0.00	504.59	
E		1993.97	403.45	504.70	-20.06
TOATE CATEGORIILE		1935.01	391.52	470.32	-16.75

CATEGORII ȘI CLASE DE REFERINȚĂ ÎN UE27: ZR3, AR3, CR3, DO3 ȘI ER3



**CARCASE DE CARCASE DE BOVINE CU VÂRSTA DE 8 LUNI SAU MAI MULT LA INTRAREA ÎN ABATOR
CONFORM ART.7 REGULAMENTUL DE PUNERE ÎN APLICARE (UE) 2017/1184 AL COMISIEI DIN 20 APRILIE 2017**

Cotații naționale (RON / 100 kg)	SĂPT 22 / 2022	VARIAȚIE		
		1 SĂPT	1 AN	Medie 5 ani (17 - 21)
Tineret Bovin „Z”	1,962.64	0.42%	43.10%	48.19%
Tăurași „A”	2,040.73	-0.34%	37.31%	49.24%
Vaci „D”	1,903.48	-2.09%	54.22%	65.65%
Vițele „E”	1,993.97	-3.04%	40.36%	54.49%

Prețuri medii europene (€ / 100 kg)	SĂPT 22 / 2022				VARIAȚIE							
					1 SĂPT				1 AN			
	Z	A	D	E	Z	A	D	E	Z	A	D	E
UE27	475.29	490.11	425.65	504.70	-0.12%	-1.50%	-1.22%	-0.68%	33.23%	27.89%	38.41%	29.24%
Franța	(*)	521.17	495.38	530.85	(*)	0.11%	0.18%	0.67%	(*)	35.27%	44.18%	23.58%
Germania	453.26	470.64	451.04	485.01	-1.25%	-4.37%	-4.03%	-4.16%	31.71%	17.62%	40.31%	36.00%
Italia	508.42	520.71	382.93	541.72	-8.02%	-0.97%	0.52%	-0.93%	16.25%	30.93%	43.84%	19.18%
Țările de Jos	455.84	530.61	492.06	445.04	-1.52%	-0.95%	-1.92%	2.88%	40.74%	43.70%	61.75%	42.97%
Polonia	471.06	494.35	450.58	488.78	8.27%	-3.23%	-1.81%	-0.88%	47.07%	45.33%	63.12%	52.66%
România	397.11	412.91	385.14	403.45	0.46%	-0.30%	-2.05%	-3.01%	42.48%	36.72%	53.56%	39.76%
Ungaria	(*)	168.99	226.94	192.87	(*)	-7.16%	-6.13%	2.75%	(*)	-20.15%	13.66%	2.02%

(*) date nedisponibile

PREȚ MEDIU PONDERAT LA INTRAREA ÎN ABATOR - CARCASE DE TINERET BOVIN (Z)

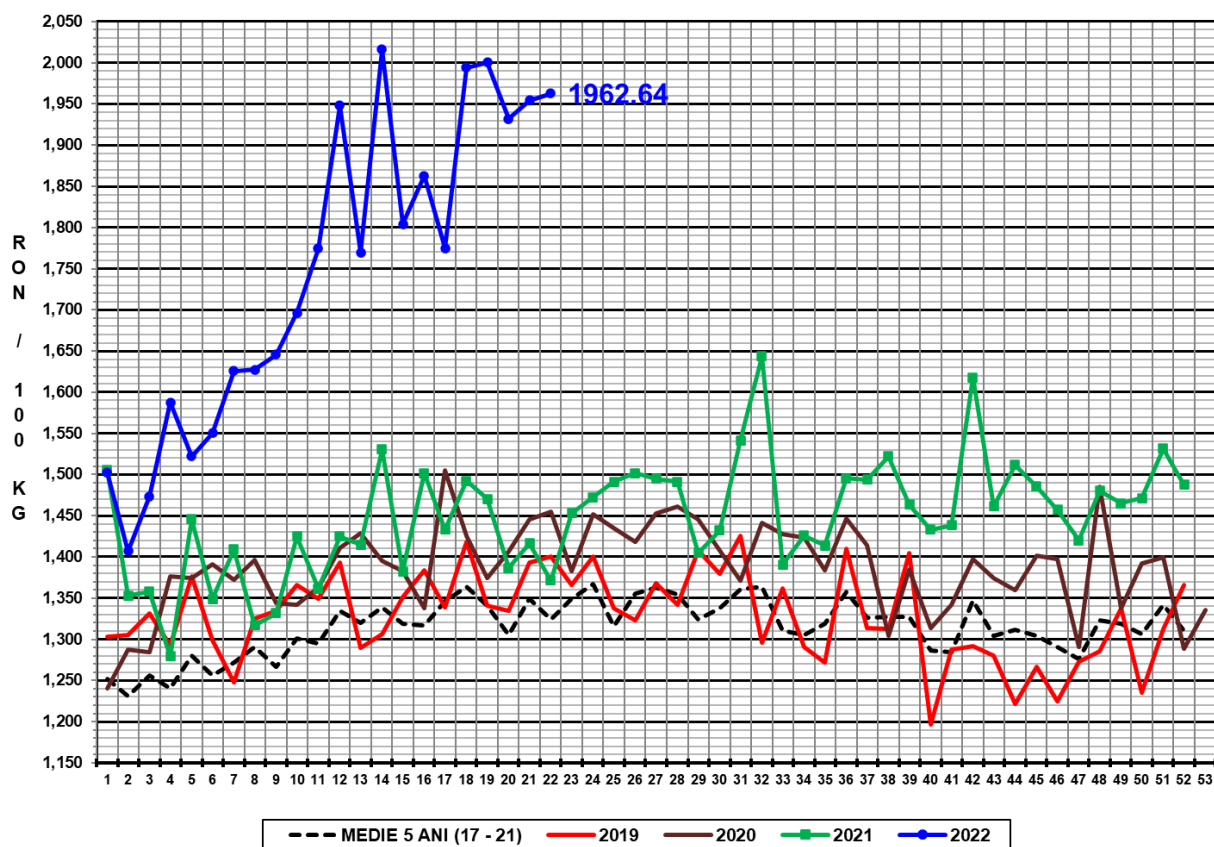

PREȚ MEDIU PONDERAT LA INTRAREA ÎN ABATOR - CARCASE DE TĂURAȘI (A)

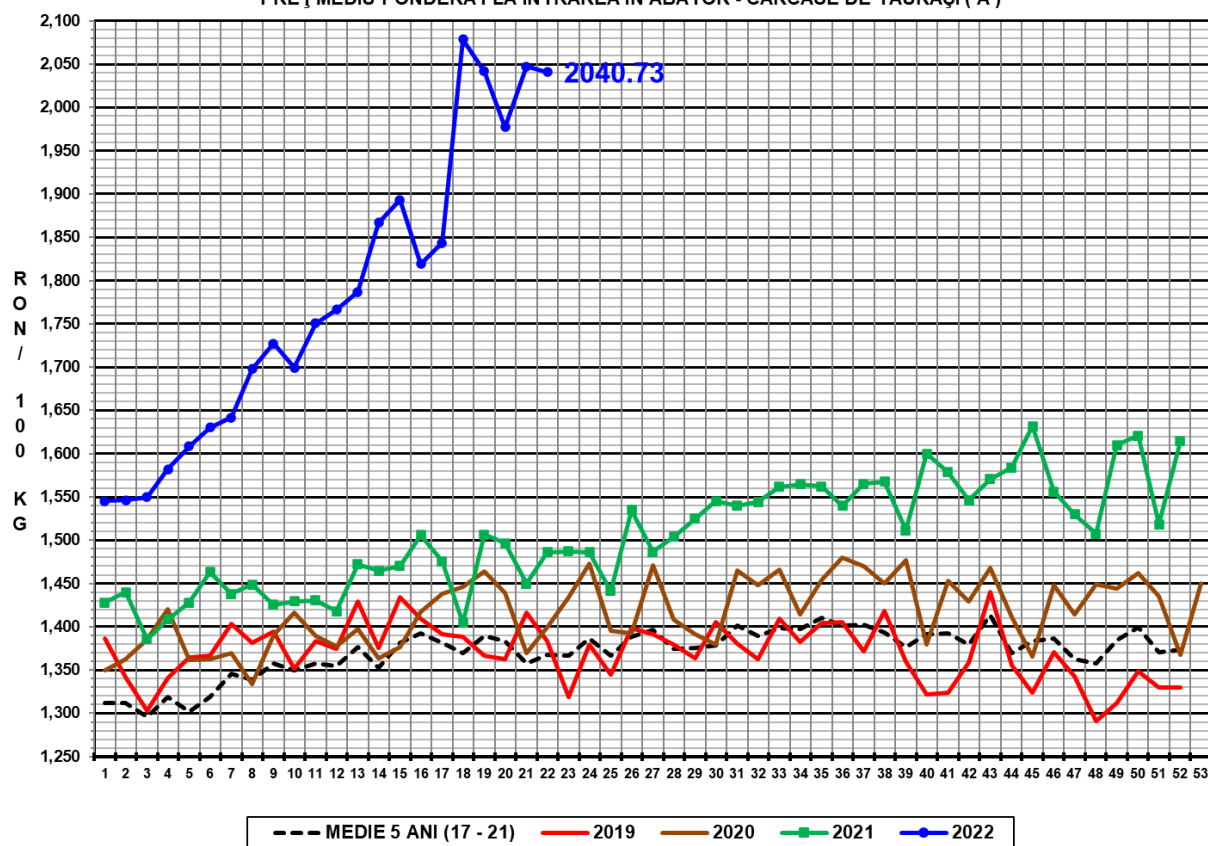

PREȚ MEDIU PONDERAT LA INTRAREA ÎN ABATOR - CARCASE DE VACI (D)

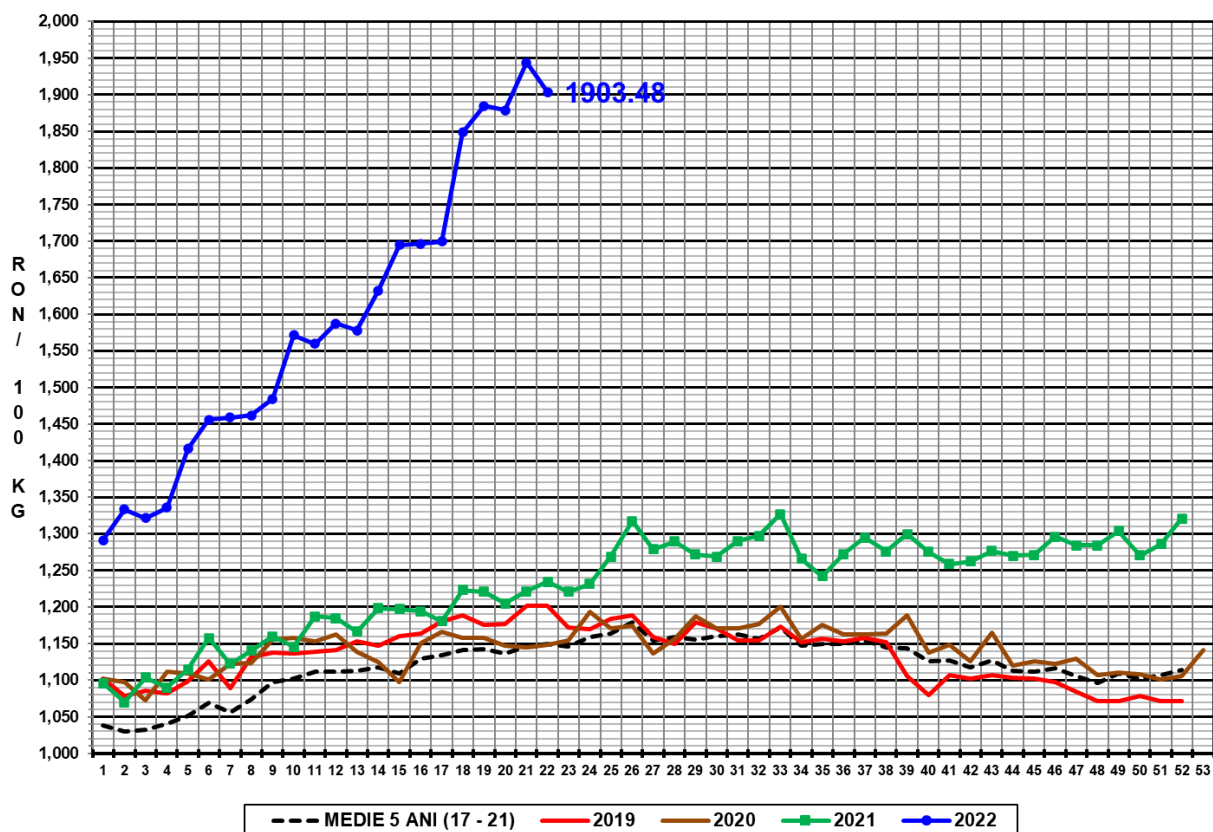

PREȚ MEDIU PONDERAT LA INTRAREA ÎN ABATOR - CARCASE DE VIȚELE (E)

