



Prețul de piață al bovinelor la intrarea în abator

Săptămâna 21 (23 – 29 mai 2022)

SITUAȚIA CARCASELOR DE BOVINE CLASIFICATE ÎN FUNCȚIE DE PROVENIENȚA BOVINELOR SACRIFICATE
ÎN SĂPTĂMÂNA 23 - 29 MAI 2022

PROVENIENȚĂ BOVINE SACRIFICATE		BOVINE						PREȚ FEZABIL CATEGORIILE:				
		CU VÂRSTA:				TOTAL		A, B, C, D, E, Z				
		DE 8 LUNI SAU MAI MULT (A, B, C, D, E, Z)		MAI MICĂ DE 8 LUNI (V)				TOATE CLASELE		CLASELE CONFORM ART 7, REG (UE) 2017/1184		
		NUMĂR	%	NUMĂR	%	NUMĂR	%	NUMĂR	%	NUMĂR	%	
CUMPĂRATE		1,568	41.7	81	2.2	1,649	43.8	1,486	39.5	503	13.4	
CRESCUTE	DE ABATOR ÎN FERMA PROPRIE	257	6.8	6	0.2	263	7.0	250	6.6	110	2.9	
	ÎN NUMELE ABATORULUI	1	0.0	4	0.1	5	0.1	0	0.0	0	0.0	
PRESTĂRI SERVICII	PRODUCĂTORI	169	4.5	5	0.1	174	4.6	161	4.3	113	3.0	
	COMERCIANȚI, ȘI SAU MIJLOCITORI CARE TRIMIT ANUAL ÎN VEDEREA SACRIFICĂRII	<10,000 BOVINE	124	3.3	9	0.2	133	3.5	117	3.1	29	0.8
		≥10,000 BOVINE	1,451	38.6	86	2.3	1,537	40.9	1,445	38.4	163	4.3
TOTAL		3,570	94.9	191	5.1	3,761	100.0	3,459	92.0	918	24.4	

2,931 Carcase incluse în rapoartele naționale de prețuri de piață pentru carcasele de bovine cu vârsta de 8 luni sau mai mult
77.9% din total carcase clasificate

666 Carcase incluse în raportul național de prețuri de piață pentru Comisia Europeană
17.7% din total carcase clasificate

Factor general de ajustare pentru cheltuielile de transport a prețurilor raportate: 0.11 RON/kg carcasă caldă-2%

N.B. Prețurile medii ponderate săptămânale au fost calculate după cum urmează:

1. În toate cazurile de la paginile 2 și 3, precum și în cazul „per combinație categorie, clasă de conformație și grad de acoperire cu grăsime” de la pagina 4, au fost aplicate ponderi „real time”, care constau în greutatea individuale în viu, sau în carcasă ale bovinelor. Prețul mediu ponderat săptămânal (în viu sau în carcasă) este egal cu suma produselor dintre prețul individual (în viu sau în carcasă) și greutatea individuală (în viu sau în carcasă) împărțită la suma ponderilor (greutățile în viu sau în carcasă).

2. În cazul „per categorie” de la paginile 4 - 7, au fost aplicate de DG AGRI ponderi bazate pe „cifrele istorice” comunicate de statele membre privind distribuția în clasele SEUROP.

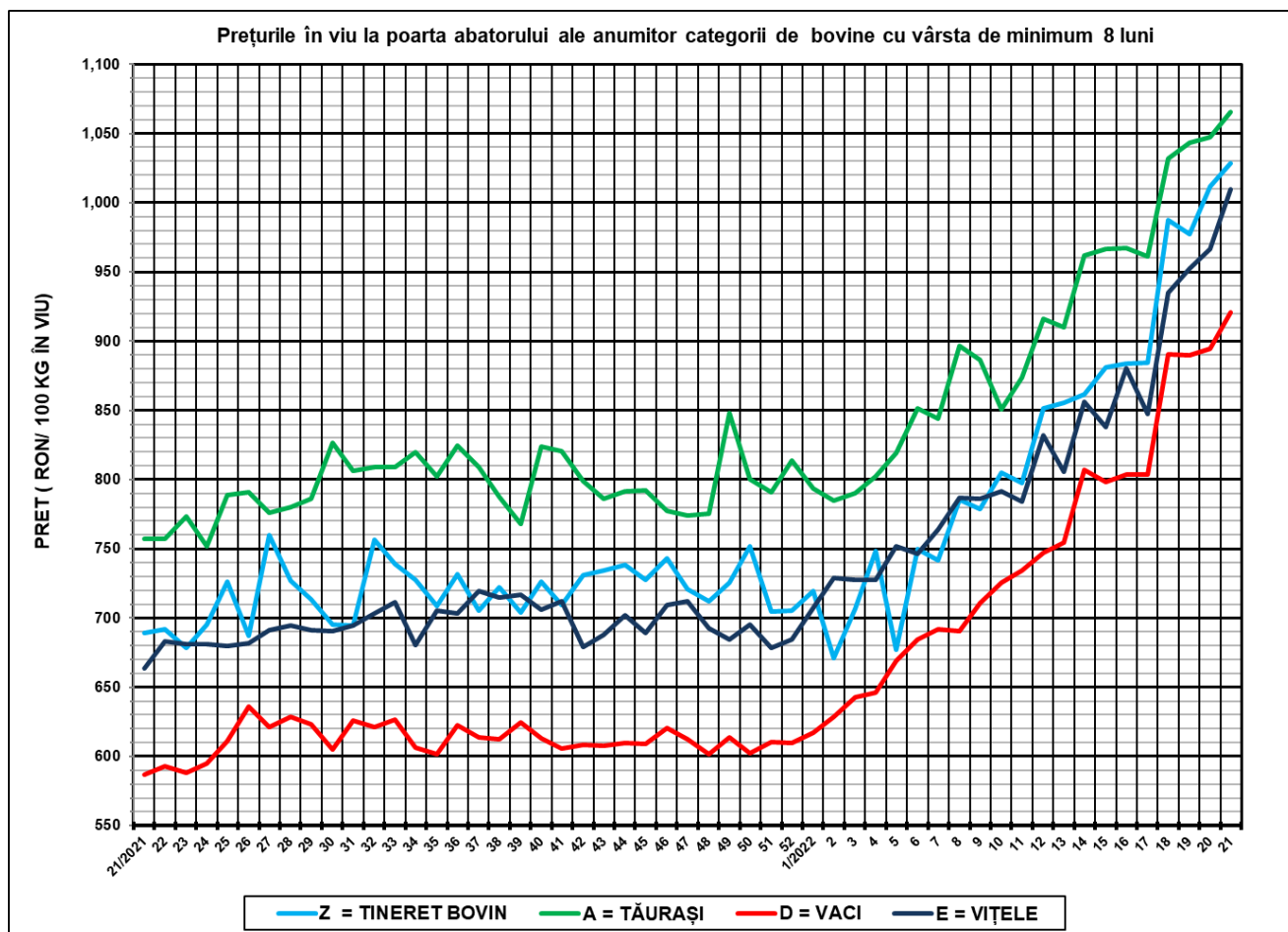

SĂPT 21 / 2022					
CATEGORIA	NUMĂR	GREUTATE VIE (KG)	PREȚ ÎN VIU (RON / 100 KG)	VARIAȚIE PREȚ	
				1 SĂPT	1 AN
Z = TINERET BOVIN	170	349.34	1,028.65	1.71%	49.19%
A = TĂURAȘI	478	462.79	1,065.33	1.74%	40.71%
D = VACII	1,636	514.29	920.73	2.94%	56.89%
E = VIȚELE	317	440.10	1,009.40	4.40%	52.11%



Raport național prețuri de piață carcase de bovine cu vârsta de 8 luni sau mai mult, la intrarea în abator conform grilei UE

Săptămâna: 21

din: 16/05/21

până în 22/05/21

"A"- CARCASE DE MASCULI NECASTRATI CU VÂRSTA CUPRINSĂ ÎNTRU 12 LUNI ȘI MAI PUȚIN DE 24 DE LUNI (TĂURĂȘI)								
CONFORMAȚIE	PREȚ MEDIU (RON / 100 kg)					NUMĂR CARCASE	TOTAL	
	GRĂSIMI						GREUTATE MEDIE	PREȚ MEDIU (RON / 100 kg)
	1	2	3	4	5			
E	0.0	0.0	0.0	0.0	0.0	0	0.0	0.0
U	2064.0	0.0	0.0	0.0	0.0	1	334.7	2064.0
R	2089.8	2093.1	1811.0	0.0	0.0	39	352.9	2079.1
O	2110.6	2059.6	2092.7	0.0	0.0	236	261.4	2095.4
P	2093.1	1802.8	2012.0	0.0	0.0	202	183.5	2079.4
TOTAL	2100.9	2045.1	2054.3	0.0	0.0	478	236.1	2088.1

"B"- CARCASE DE MASCULI NECASTRATI CU VÂRSTA DE 24 DE LUNI ȘI MAI MULT (TAURI)								
CONFORMAȚIE	PREȚ MEDIU (RON / 100 kg)					NUMĂR CARCASE	TOTAL	
	GRĂSIMI						GREUTATE MEDIE	PREȚ MEDIU (RON / 100 kg)
	1	2	3	4	5			
E	0.0	0.0	0.0	0.0	0.0	0	0.0	0.0
U	2010.0	2030.0	0.0	0.0	0.0	2	508.4	2021.6
R	1984.4	2023.1	0.0	2011.0	0.0	35	370.8	2002.0
O	2027.3	2095.5	2238.4	2202.2	0.0	172	300.1	2098.7
P	2104.0	2130.9	0.0	0.0	0.0	113	193.9	2104.9
TOTAL	2052.6	2076.7	2238.4	2160.4	0.0	322	271.8	2085.0

"C"- CARCASE DE MASCULI CASTRAȚI CU VÂRSTA DE 12 LUNI ȘI MAI MULT (BOI)								
CONFORMAȚIE	PREȚ MEDIU (RON / 100 kg)					NUMĂR CARCASE	TOTAL	
	GRĂSIMI						GREUTATE MEDIE	PREȚ MEDIU (RON / 100 kg)
	1	2	3	4	5			
E	0.0	0.0	0.0	0.0	0.0	0	0.0	0.0
U	0.0	0.0	0.0	0.0	0.0	0	0.0	0.0
R	0.0	0.0	0.0	1499.0	0.0	1	329.3	1499.0
O	1607.0	1604.0	1928.9	1560.6	0.0	7	357.2	1753.3
P	0.0	0.0	0.0	0.0	0.0	0	0.0	0.0
TOTAL	1607.0	1604.0	1928.9	1540.7	0.0	8	353.7	1723.7

"D"- CARCASE DE FEMELE CARE AU FĂȚAT (VACI)								
CONFORMAȚIE	PREȚ MEDIU (RON / 100 kg)					NUMĂR CARCASE	TOTAL	
	GRĂSIMI						GREUTATE MEDIE	PREȚ MEDIU (RON / 100 kg)
	1	2	3	4	5			
E	0.0	0.0	0.0	0.0	0.0	0	0.0	0.0
U	0.0	0.0	0.0	0.0	0.0	0	0.0	0.0
R	1986.7	2023.9	1881.2	1839.6	0.0	81	349.9	1988.2
O	1991.1	1971.3	2039.8	1780.1	2011.0	637	287.1	1990.7
P	1955.6	1835.9	2012.4	0.0	0.0	918	198.8	1941.2
TOTAL	1966.6	1951.3	2026.5	1801.3	2011.0	1636	240.7	1967.6

"E"- CARCASE ALE ALTOR BOVINE FEMELE CU VÂRSTA DE 12 LUNI ȘI MAI MULT (VIȚELE)								
CONFORMAȚIE	PREȚ MEDIU (RON / 100 kg)					NUMĂR CARCASE	TOTAL	
	GRĂSIMI						GREUTATE MEDIE	PREȚ MEDIU (RON / 100 kg)
	1	2	3	4	5			
E	0.0	0.0	0.0	0.0	0.0	0	0.0	0.0
U	0.0	2107.0	0.0	2411.0	0.0	2	440.6	2274.3
R	2208.4	2072.0	2177.0	2031.0	2011.0	30	299.1	2121.4
O	2095.2	2051.9	2024.6	0.0	0.0	137	235.0	2076.9
P	1996.0	1862.8	0.0	0.0	0.0	148	180.5	1980.7
TOTAL	2050.9	2024.5	2080.6	2245.7	2011.0	317	216.9	2047.9

"Z"- CARCASE DE BOVINE CU VÂRSTA CUPRINSĂ ÎNTRU 8 LUNI ȘI MAI PUȚIN DE 12 LUNI (TINERET BOVIN)								
CONFORMAȚIE	PREȚ MEDIU (RON / 100 kg)					NUMĂR CARCASE	TOTAL	
	GRĂSIMI						GREUTATE MEDIE	PREȚ MEDIU (RON / 100 kg)
	1	2	3	4	5			
E	0.0	0.0	0.0	0.0	0.0	0	0.0	0.0
U	0.0	0.0	0.0	0.0	0.0	0	0.0	0.0
R	2208.4	2230.4	0.0	0.0	0.0	7	225.6	2214.9
O	2075.3	1948.8	1744.0	0.0	0.0	53	192.3	2052.1
P	2039.0	2046.0	0.0	0.0	0.0	110	163.5	2039.4
TOTAL	2057.8	2031.0	1744.0	0.0	0.0	170	175.0	2053.1

TOATE CATEGORIILE								
CONFORMAȚIE	PREȚ MEDIU (RON / 100 kg)					NUMĂR CARCASE	TOTAL	
	GRĂSIMI						GREUTATE MEDIE	PREȚ MEDIU (RON / 100 kg)
	1	2	3	4	5			
E	0.0	0.0	0.0	0.0	0.0	0	0.0	0.0
U	2033.7	2061.0	0.0	2411.0	0.0	5	446.5	2127.7
R	2059.4	2040.2	1946.9	1851.3	2011.0	193	341.8	2031.0
O	2044.0	2006.6	2075.9	1871.4	2011.0	1242	274.6	2034.2
P	1996.7	1851.5	2012.4	0.0	0.0	1491	191.9	1981.5
TOTAL	2017.6	1986.4	2062.3	1893.2	2011.0	2931	237.3	2012.5

Prețuri incluse în raportul național de prețuri pentru Comisia Europeană



**Raport prețuri de piață din România versus prețuri de piață comunitare
conform Art.7 Regulamentul de punere în aplicare (UE) 2017/1184 al Comisiei din 20 aprilie 2017**

Săptămâna: 21

din: 16/05/21

până în: 22/05/21

CATEGORIA	CLASA	PREȚ MEDIU			PREȚ RO /PREȚ COMUNITAR (%)
		ROMANIA		UE	
		RON / 100 kg	€ / 100 kg	€ / 100 kg	
Z	U2	0.00	0.00	514.08	
Z	U3	0.00	0.00	495.23	
Z	R2	2230.39	451.12	487.98	-7.55
Z	R3	0.00	0.00	492.06	
Z	O2	1948.83	394.17	448.24	-12.06
Z	O3	1744.00	352.74	463.74	-23.94
Z		1954.40	395.30	475.85	-16.93
A	U2	0.00	0.00	516.09	
A	U3	0.00	0.00	506.29	
A	R2	2093.11	423.36	493.70	-14.25
A	R3	1811.00	366.30	498.27	-26.49
A	O2	2059.58	416.57	469.32	-11.24
A	O3	2092.73	423.28	478.55	-11.55
A		2047.60	414.15	497.56	-16.76
B	R3	0.00	0.00	493.81	
C	U2	0.00	0.00	525.65	
C	U3	0.00	0.00	495.09	
C	U4	0.00	0.00	530.09	
C	R3	0.00	0.00	523.45	
C	R4	1499.00	303.19	527.21	-42.49
C	O3	1928.86	390.13	509.08	-23.37
C	O4	1560.62	315.65	518.25	-39.09
C		1779.28	359.88	516.81	-30.37
D	R3	1881.17	380.49	497.45	-23.51
D	R4	1839.60	372.08	474.67	-21.61
D	O2	1971.28	398.71	433.61	-8.05
D	O3	2039.76	412.56	460.65	-10.44
D	O4	1780.14	360.05	462.40	-22.13
D	P2	1835.87	371.33	397.77	-6.65
D	P3	2012.38	407.03	446.45	-8.83
D		1944.07	393.21	430.91	-8.75
E	U2	2107.00	426.16	530.38	-19.65
E	U3	0.00	0.00	533.14	
E	U4	2411.00	487.65	511.04	-4.58
E	R2	2072.02	419.09	494.00	-15.16
E	R3	2177.03	440.33	507.08	-13.16
E	R4	2031.00	410.79	512.41	-19.83
E	O2	2051.85	415.01	446.41	-7.03
E	O3	2024.61	409.50	483.13	-15.24
E	O4	0.00	0.00	503.00	
E		2056.55	415.96	508.16	-18.14
TOATE CATEGORIILE		1963.40	397.12	475.45	-16.47

CATEGORII ȘI CLASE DE REFERINȚĂ ÎN UE27: ZR3, AR3, CR3, DO3 ȘI ER3



**CARCASE DE CARCASE DE BOVINE CU VÂRSTA DE 8 LUNI SAU MAI MULT LA INTRAREA ÎN ABATOR
CONFORM ART.7 REGULAMENTUL DE PUNERE ÎN APLICARE (UE) 2017/1184 AL COMISIEI DIN 20 APRILIE 2017**

Cotații naționale (RON / 100 kg)	SĂPT 21 / 2022	VARIAȚIE		
		1 SĂPT	1 AN	Medie 5 ani (17 - 21)
Tineret Bovin „Z”	1,954.40	1.17%	37.97%	44.87%
Tăurași „A”	2,047.60	3.55%	41.23%	50.80%
Vaci „D”	1,944.07	3.48%	59.14%	69.68%
Vițele „E”	2,056.55	5.65%	46.30%	58.57%

Prețuri medii europene (€ / 100 kg)	SĂPT 21 / 2022				VARIAȚIE							
					1 SĂPT				1 AN			
	Z	A	D	E	Z	A	D	E	Z	A	D	E
UE27	475.85	497.56	430.91	508.16	1.25%	-1.41%	-0.07%	0.20%	33.15%	30.36%	41.28%	30.75%
Franța	(*)	520.62	494.47	527.30	(*)	0.08%	0.48%	0.14%	(*)	35.22%	44.88%	22.29%
Germania	459.02	492.16	470.00	506.05	-4.78%	-4.97%	-2.71%	-2.46%	41.31%	24.17%	48.96%	43.31%
Italia	552.76	525.78	380.93	546.83	0.00%	0.00%	0.00%	0.00%	19.47%	32.21%	41.55%	21.60%
Țările de Jos	462.87	535.70	501.71	432.59	-1.19%	-3.44%	-1.13%	-7.83%	46.57%	48.54%	66.51%	48.89%
Polonia	435.06	510.84	458.89	493.12	-7.36%	0.94%	0.94%	0.94%	52.87%	53.28%	66.45%	55.68%
România	395.30	414.15	393.21	415.96	1.23%	3.62%	3.55%	5.72%	37.34%	40.58%	58.41%	45.63%
Ungaria	(*)	182.02	241.77	187.71	(*)	-1.57%	0.12%	-9.20%	(*)	-14.14%	26.18%	0.64%

PREȚ MEDIU PONDERAT LA INTRAREA ÎN ABATOR - CARCASE DE TINERET BOVIN (Z)

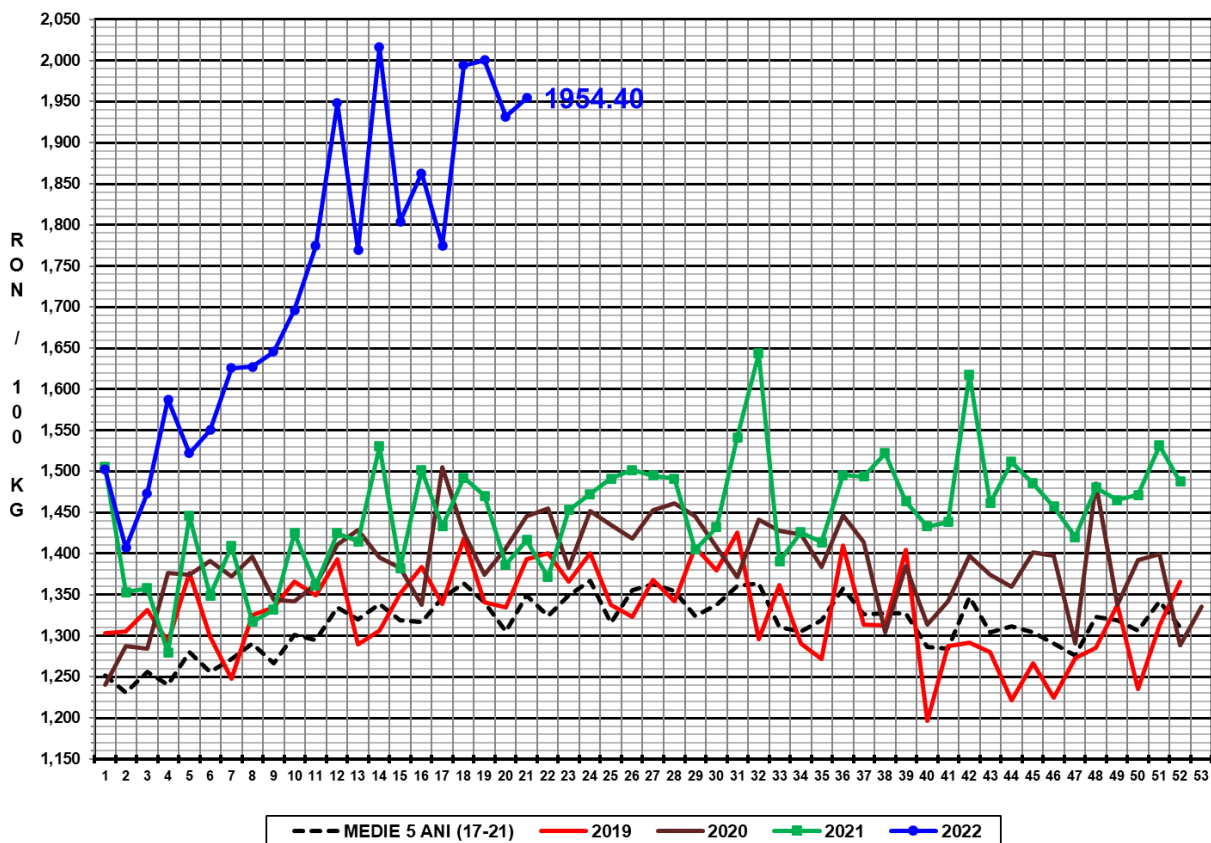

PREȚ MEDIU PONDERAT LA INTRAREA ÎN ABATOR - CARCASE DE TĂURAȘI (A)

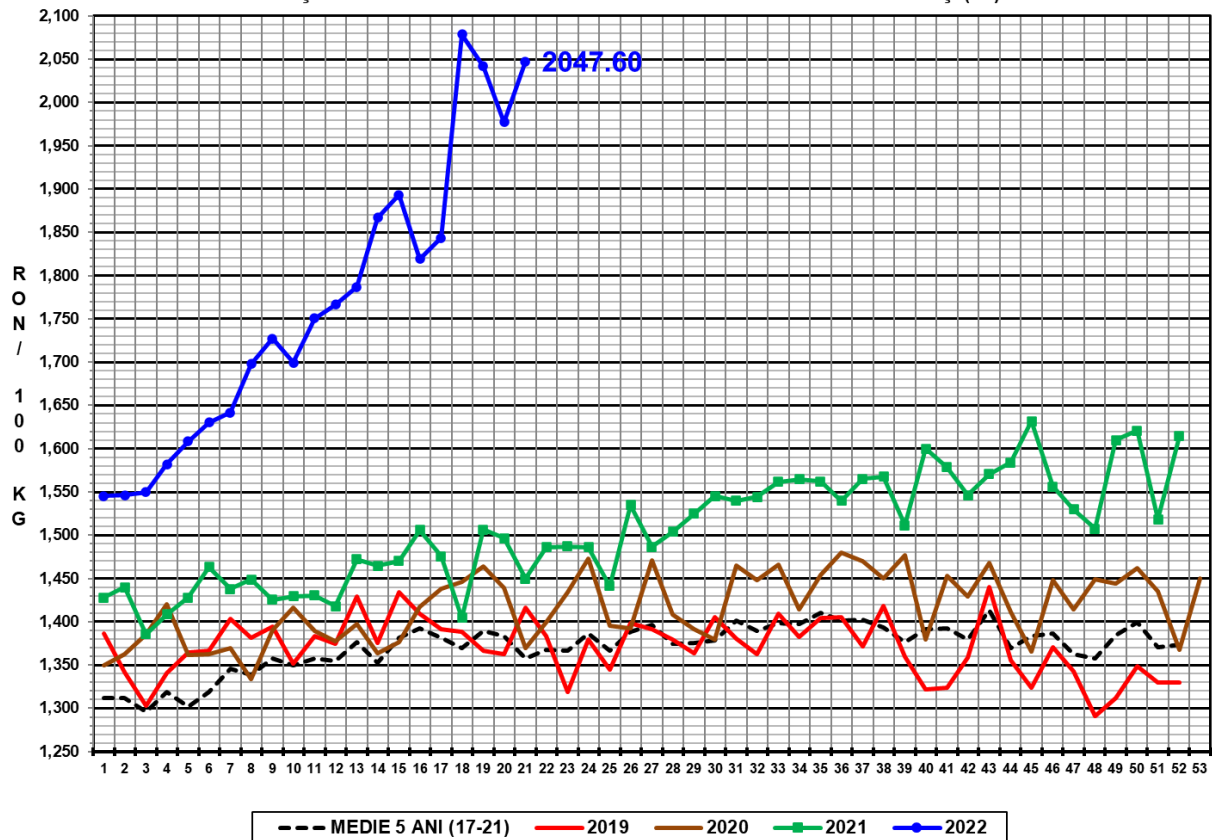

PREȚ MEDIU PONDERAT LA INTRAREA ÎN ABATOR - CARCASE DE VACI (D)

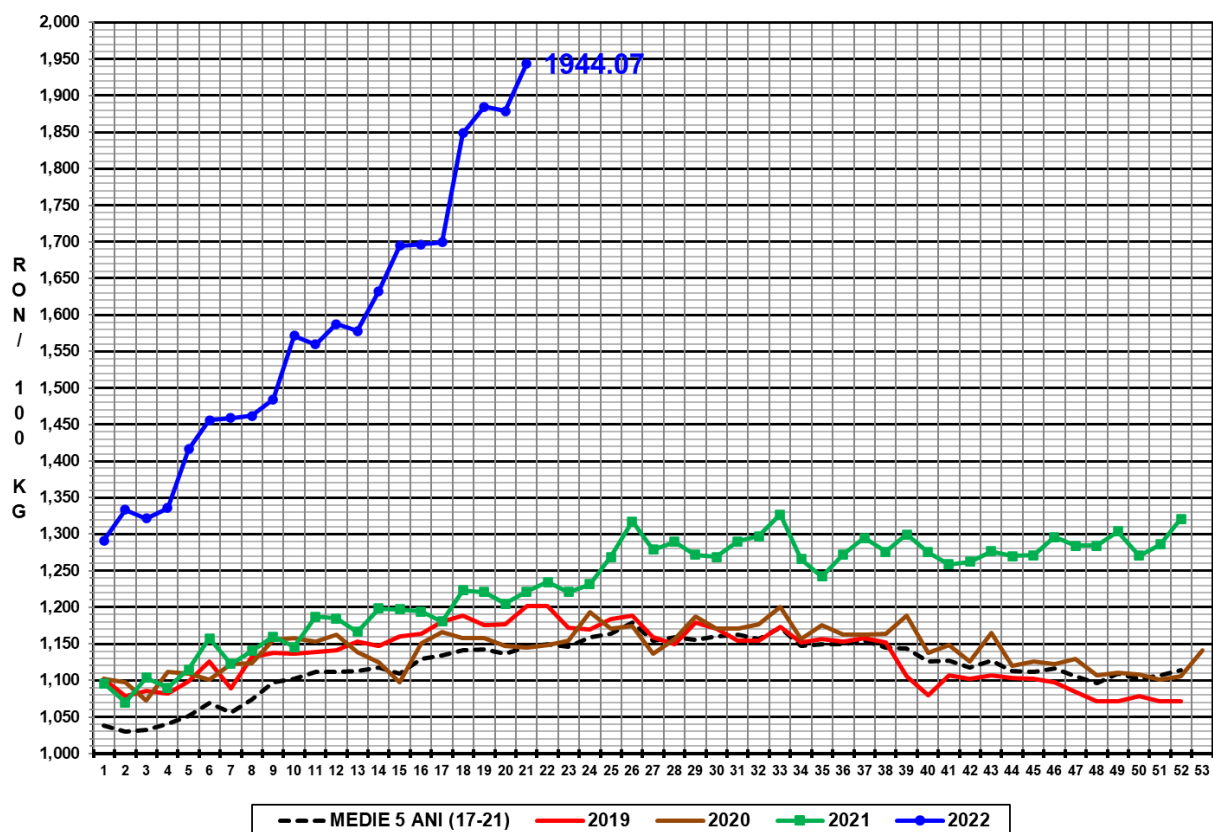

PREȚ MEDIU PONDERAT LA INTRAREA ÎN ABATOR - CARCASE DE VIȚELE (E)

