

Rezultatele clasificării carcaselor de bovine

Aprilie 2022

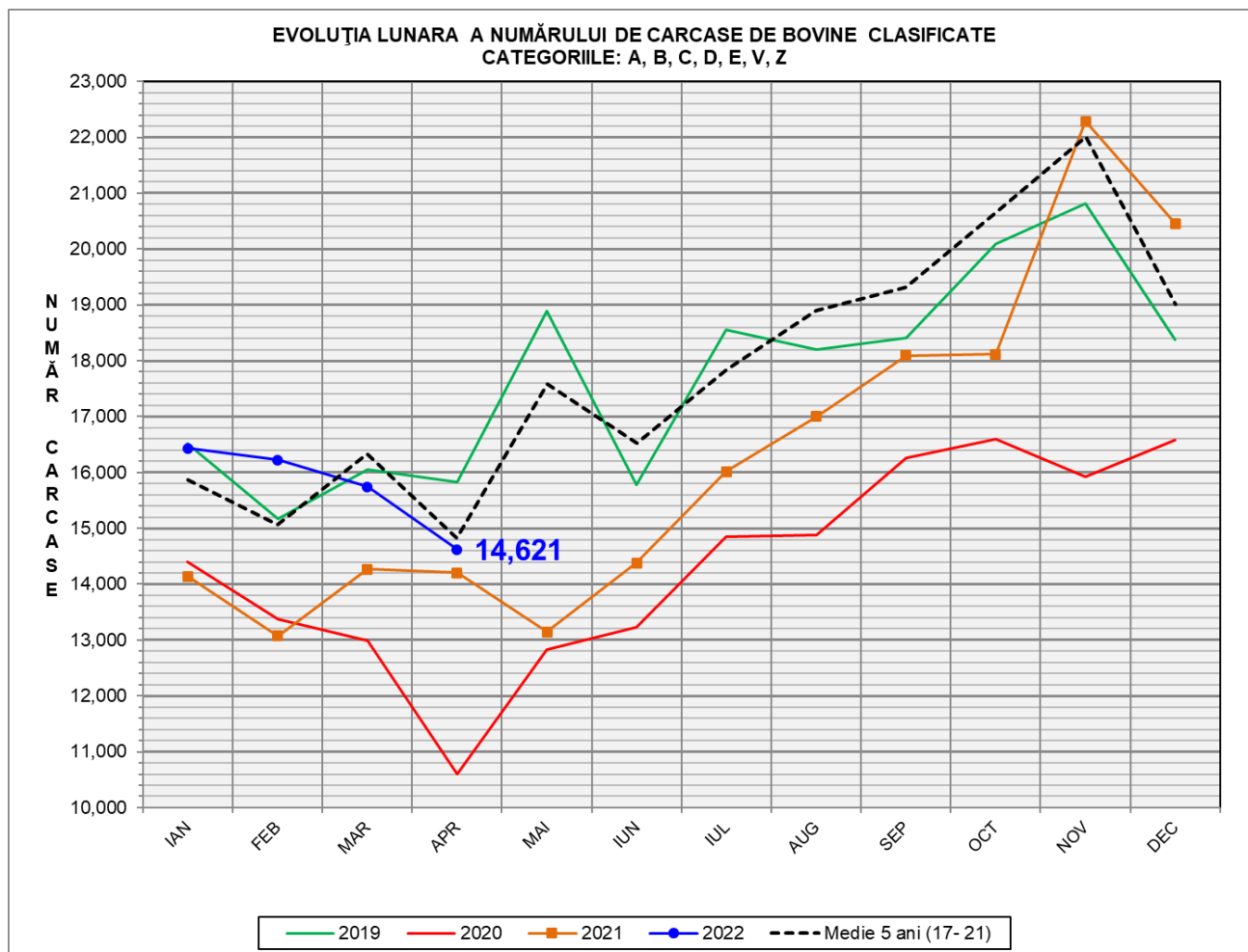

% Modificare		
1 LUNĂ	1 AN	MEDIE 5 ANI (2017 - 2021)
-7.2%	2.9%	-1.4%

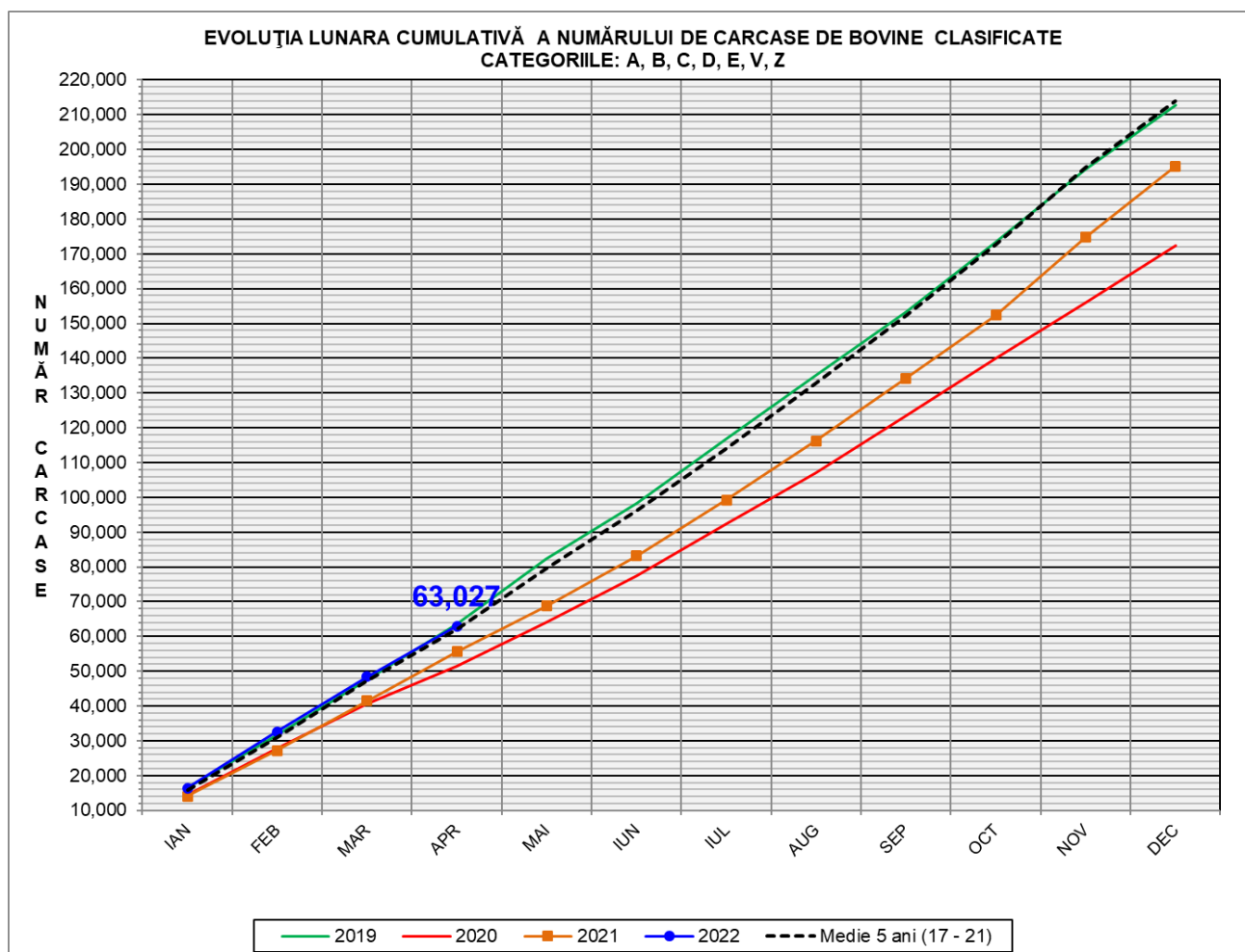

% Modificare	
1 AN	MEDIE 5 ANI (2017 - 2021)
13.2%	1.5%

FLUCTUAȚIA LUNARĂ A DISTRIBUȚIEI CATEGORIILOR DE CARCASE CLASIFICATE

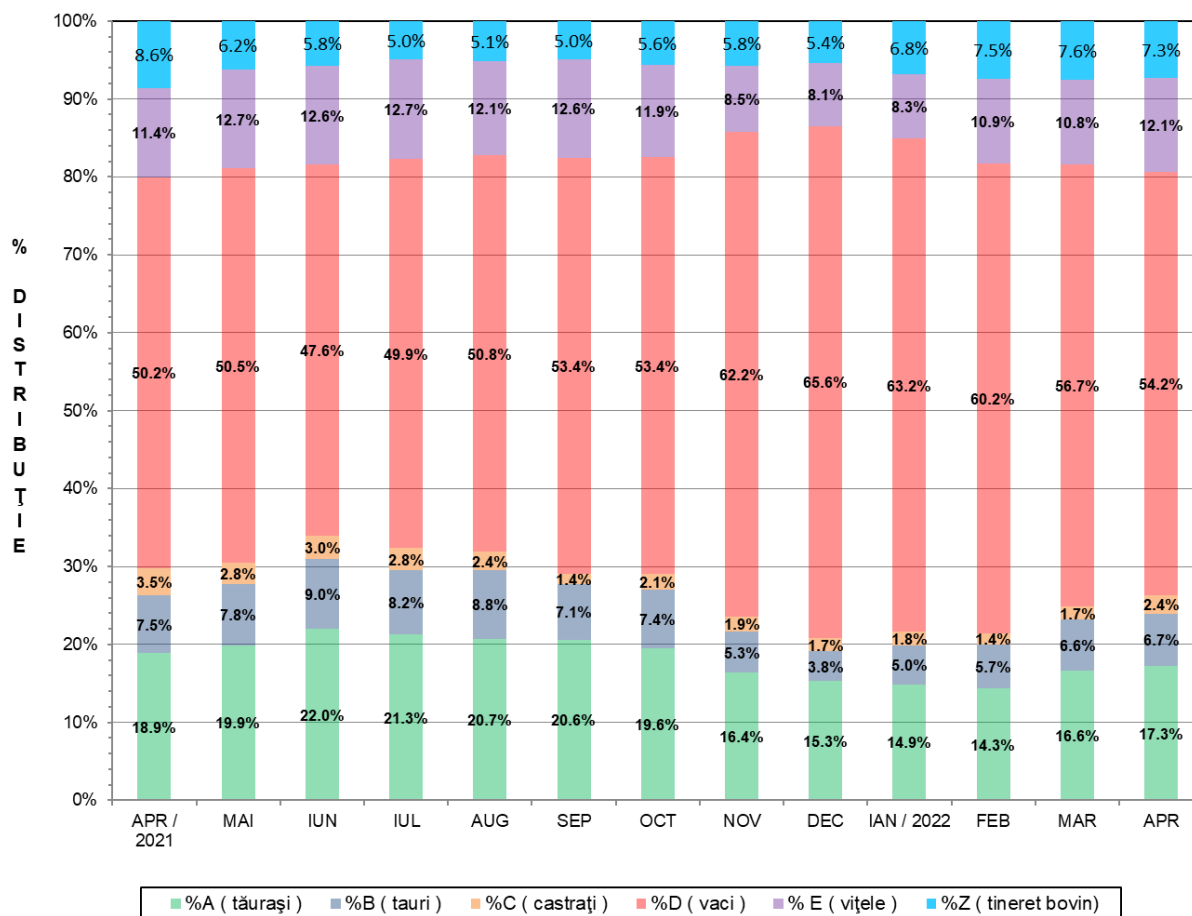



Raport național clasificare carcase de bovine cu vârsta de 8 luni sau mai mult, conform grilei UE extinsă

Luna: aprilie-22

"A"- CARCASE DE MASCLUI NECASTRAȚI CU VÂRSTA CUPRINSĂ ÎNTRE 12 LUNI ȘI MAI PUȚIN DE 24 DE LUNI (TĂURAȘI)													
CONFORMAȚIE	GRĂSIME										TOTAL		
	1		2		3		4		5		NUMĂR	% DIN TOTAL	GREUTATE MEDIE
NUMĂR	% DIN TOTAL	NUMĂR	% DIN TOTAL	NUMĂR	% DIN TOTAL	NUMĂR	% DIN TOTAL	NUMĂR	% DIN TOTAL				
E	1	0.04	0	0.00	0	0.00	0	0.00	0	0.00	1	0.04	409.25
U	10	0.41	3	0.12	2	0.08	0	0.00	1	0.04	16	0.66	351.14
R	161	6.63	95	3.91	80	3.30	2	0.08	0	0.00	338	13.93	331.54
O+	438	18.05	168	6.92	21	0.87	1	0.04	0	0.00	628	25.88	278.11
-O	324	13.35	91	3.75	18	0.74	11	0.45	0	0.00	444	18.29	246.83
P+	765	31.52	67	2.76	5	0.21	0	0.00	0	0.00	837	34.49	197.51
-P	157	6.47	6	0.25	0	0.00	0	0.00	0	0.00	163	6.72	172.12
TOTAL	1856	76.47	430	17.72	126	5.19	14	0.58	1	0.04	2427	100.00	245.45

"B"- CARCASE DE MASCLUI NECASTRAȚI CU VÂRSTA DE 24 DE LUNI ȘI MAI MULT (TAURI)													
CONFORMAȚIE	GRĂSIME										TOTAL		
	1		2		3		4		5		NUMĂR	% DIN TOTAL	GREUTATE MEDIE
NUMĂR	% DIN TOTAL	NUMĂR	% DIN TOTAL	NUMĂR	% DIN TOTAL	NUMĂR	% DIN TOTAL	NUMĂR	% DIN TOTAL				
E	0	0.00	0	0.00	0	0.00	0	0.00	0	0.00	0	0.00	0.00
U	6	0.64	5	0.53	2	0.21	0	0.00	0	0.00	13	1.38	426.25
R	71	7.55	71	7.55	20	2.13	3	0.32	0	0.00	165	17.55	369.35
O+	128	13.62	185	19.68	12	1.28	0	0.00	0	0.00	325	34.57	301.23
-O	85	9.04	52	5.53	19	2.02	6	0.64	0	0.00	162	17.23	273.02
P+	115	12.23	14	1.49	2	0.21	0	0.00	0	0.00	131	13.94	232.91
-P	143	15.21	1	0.11	0	0.00	0	0.00	0	0.00	144	15.32	182.29
TOTAL	548	58.30	328	34.89	55	5.85	9	0.96	0	0.00	940	100.00	282.31

"C"- CARCASE DE MASCLUI CASTRAȚI CU VÂRSTA DE 12 LUNI ȘI MAI MULT (BOI)													
CONFORMAȚIE	GRĂSIME										TOTAL		
	1		2		3		4		5		NUMĂR	% DIN TOTAL	GREUTATE MEDIE
NUMĂR	% DIN TOTAL	NUMĂR	% DIN TOTAL	NUMĂR	% DIN TOTAL	NUMĂR	% DIN TOTAL	NUMĂR	% DIN TOTAL				
E	0	0.00	0	0.00	0	0.00	0	0.00	0	0.00	0	0.00	0.00
U	0	0.00	0	0.00	3	0.89	5	1.48	0	0.00	8	2.37	360.52
R	0	0.00	7	2.07	110	32.54	97	28.70	0	0.00	214	63.31	329.55
O+	2	0.59	8	2.37	46	13.61	5	1.48	0	0.00	61	18.05	285.28
-O	1	0.30	13	3.85	15	4.44	4	1.18	0	0.00	33	9.76	263.38
P+	16	4.73	2	0.59	0	0.00	1	0.30	0	0.00	19	5.62	217.15
-P	1	0.30	2	0.59	0	0.00	0	0.00	0	0.00	3	0.89	147.65
TOTAL	20	5.92	32	9.47	174	51.48	112	33.14	0	0.00	338	100.00	307.90

"D"- CARCASE DE FEMELE CARE AU FĂTAT (VACI)													
CONFORMAȚIE	GRĂSIME										TOTAL		
	1		2		3		4		5		NUMĂR	% DIN TOTAL	GREUTATE MEDIE
NUMĂR	% DIN TOTAL	NUMĂR	% DIN TOTAL	NUMĂR	% DIN TOTAL	NUMĂR	% DIN TOTAL	NUMĂR	% DIN TOTAL				
E	0	0.00	0	0.00	0	0.00	0	0.00	1	0.01	1	0.01	613.48
U	5	0.07	10	0.13	4	0.05	0	0.00	0	0.00	19	0.25	388.00
R	102	1.34	300	3.93	118	1.55	23	0.30	1	0.01	544	7.13	335.56
O+	770	10.10	868	11.38	410	5.38	41	0.54	2	0.03	2091	27.42	287.00
-O	708	9.28	273	3.58	148	1.94	22	0.29	1	0.01	1152	15.11	245.38
P+	918	12.04	396	5.19	100	1.31	8	0.10	1	0.01	1423	18.66	223.22
-P	2280	29.90	108	1.42	8	0.10	0	0.00	0	0.00	2396	31.42	188.06
TOTAL	4783	62.72	1955	25.64	788	10.33	94	1.23	6	0.08	7626	100.00	241.49

"E"- CARCASE ALE ALTOR BOVINE FEMELE CU VÂRSTA DE 12 LUNI ȘI MAI MULT (VITELE)													
CONFORMAȚIE	GRĂSIME										TOTAL		
	1		2		3		4		5		NUMĂR	% DIN TOTAL	GREUTATE MEDIE
NUMĂR	% DIN TOTAL	NUMĂR	% DIN TOTAL	NUMĂR	% DIN TOTAL	NUMĂR	% DIN TOTAL	NUMĂR	% DIN TOTAL				
E	0	0.00	0	0.00	0	0.00	0	0.00	0	0.00	0	0.00	0.00
U	0	0.00	1	0.06	0	0.00	0	0.00	0	0.00	1	0.06	417.48
R	27	1.59	47	2.76	36	2.12	44	2.59	1	0.06	155	9.11	309.32
O+	164	9.64	120	7.05	55	3.23	17	1.00	0	0.00	356	20.93	265.78
-O	172	10.11	114	6.70	46	2.70	12	0.71	0	0.00	344	20.22	237.07
P+	461	27.10	160	9.41	21	1.23	5	0.29	0	0.00	647	38.04	199.17
-P	177	10.41	21	1.23	0	0.00	0	0.00	0	0.00	198	11.64	162.71
TOTAL	1001	58.85	463	27.22	158	9.29	78	4.59	1	0.06	1701	100.00	226.70

"Z"- CARCASE DE BOVINE CU VÂRSTA CUPRINSĂ ÎNTRE 8 LUNI ȘI MAI PUȚIN DE 12 LUNI (TINERET BOVIN)													
CONFORMAȚIE	GRĂSIME										TOTAL		
	1		2		3		4		5		NUMĂR	% DIN TOTAL	GREUTATE MEDIE
NUMĂR	% DIN TOTAL	NUMĂR	% DIN TOTAL	NUMĂR	% DIN TOTAL	NUMĂR	% DIN TOTAL	NUMĂR	% DIN TOTAL				
E	0	0.00	0	0.00	0	0.00	0	0.00	0	0.00	0	0.00	0.00
U	1	0.10	2	0.19	0	0.00	0	0.00	0	0.00	3	0.29	340.88
R	9	0.87	4	0.39	3	0.29	0	0.00	0	0.00	16	1.55	238.18
O+	81	7.86	42	4.08	4	0.39	1	0.10	0	0.00	128	12.43	217.01
-O	121	11.75	28	2.72	0	0.00	0	0.00	0	0.00	149	14.47	173.72
P+	634	61.55	29	2.82	3	0.29	0	0.00	0	0.00	666	64.66	170.64
-P	66	6.41	2	0.19	0	0.00	0	0.00	0	0.00	68	6.60	144.85
TOTAL	912	88.54	107	10.39	10	0.97	1	0.10	0	0.00	1030	100.00	176.69

TOATE CATEGORIILE													
CONFORMAȚIE	GRĂSIME										TOTAL		
	1		2		3		4		5		NUMĂR	% DIN TOTAL	GREUTATE MEDIE
NUMĂR	% DIN TOTAL	NUMĂR	% DIN TOTAL	NUMĂR	% DIN TOTAL	NUMĂR	% DIN TOTAL	NUMĂR	% DIN TOTAL				
E	1	0.01	0	0.00	0	0.00	0	0.00	1	0.01	2	0.01	511.37
U	22	0.16	21	0.15	11	0.08	5	0.04	1	0.01	60	0.43	380.93
R	370	2.63	524	3.73	367	2.61	169	1.20	2	0.01	1432	10.18	333.68
O+	1583	11.26	1391	9.89	548	3.90	65	0.46	2	0.01	3589	25.52	282.10
-O	1411	10.03	571	4.06	246	1.75	55	0.39	1	0.01	2284	16.24	241.96
P+	2909	20.69	668	4.75	131	0.93	14	0.10	1	0.01	3723	26.48	204.16
-P	2824	20.08	140	1.00	8	0.06	0	0.00	0	0.00	2972	21.13	184.19
TOTAL	9120	64.86	3315	23.57	1311	9.32	308	2.19	8	0.06	14062	100.00	239.96



Raport național clasificare pentru categoria "A"- carcase de masculi necastrați cu vârsta cuprinsă între 12 și mai puțin de 24 de luni (tăurași)

Luna: aprilie-22

GRASIME	CONFORMAȚIE	NUMAR	PROCENT DIN TOTAL	GREUTATE MEDIE
1	E	1	0.04	409.25
	U	10	0.41	318.61
	R	161	6.63	314.32
	O+	438	18.05	269.92
	-O	324	13.35	238.55
	P+	765	31.52	193.69
	-P	157	6.47	170.03
	TOTAL	1856	76.47	228.76
2	E	0	0.00	0.00
	U	3	0.12	330.59
	R	95	3.91	333.79
	O+	168	6.92	294.14
	-O	91	3.75	253.94
	P+	67	2.76	240.39
	-P	6	0.25	226.94
	TOTAL	430	17.72	285.33
3	E	0	0.00	0.00
	U	2	0.08	513.91
	R	80	3.30	359.86
	O+	21	0.87	321.87
	-O	18	0.74	308.23
	P+	5	0.21	206.82
	-P	0	0.00	0.00
	TOTAL	126	5.19	342.53
4	E	0	0.00	0.00
	U	0	0.00	0.00
	R	2	0.08	478.74
	O+	1	0.04	249.90
	-O	11	0.45	331.51
	P+	0	0.00	0.00
	-P	0	0.00	0.00
	TOTAL	14	0.58	346.71
5	E	0	0.00	0.00
	U	1	0.04	412.58
	R	0	0.00	0.00
	O+	0	0.00	0.00
	-O	0	0.00	0.00
	P+	0	0.00	0.00
	-P	0	0.00	0.00
	TOTAL	1	0.04	412.58
TOTAL	E	1	0.04	409.25
	U	16	0.66	351.14
	R	338	13.93	331.54
	O+	628	25.88	278.11
	-O	444	18.29	246.83
	P+	837	34.49	197.51
	-P	163	6.72	172.12
	TOTAL	2427	100.00	245.45



Raport național clasificare pentru categoria "B"- carcase de masculi necastrați cu vârsta de 24 de luni și mai mult (tauri)

Luna: aprilie-22

GRASIME	CONFORMAȚIE	NUMAR	PROCENT DIN TOTAL	GREUTATE MEDIE
1	E	0	0.00	0.00
	U	6	0.64	370.36
	R	71	7.55	348.57
	O+	128	13.62	281.26
	-O	85	9.04	252.99
	P+	115	12.23	226.16
	-P	143	15.21	182.23
	TOTAL	548	58.30	249.17
2	E	0	0.00	0.00
	U	5	0.53	447.84
	R	71	7.55	377.89
	O+	185	19.68	310.05
	-O	52	5.53	272.28
	P+	14	1.49	281.13
	-P	1	0.11	190.12
	TOTAL	328	34.89	319.25
3	E	0	0.00	0.00
	U	2	0.21	539.98
	R	20	2.13	406.09
	O+	12	1.28	378.27
	-O	19	2.02	330.30
	P+	2	0.21	283.52
	-P	0	0.00	0.00
	TOTAL	55	5.85	374.25
4	E	0	0.00	0.00
	U	0	0.00	0.00
	R	3	0.32	414.05
	O+	0	0.00	0.00
	-O	6	0.64	381.87
	P+	0	0.00	0.00
	-P	0	0.00	0.00
	TOTAL	9	0.96	392.60
TOTAL	E	0	0.00	0.00
	U	13	1.38	426.25
	R	165	17.55	369.35
	O+	325	34.57	301.23
	-O	162	17.23	273.02
	P+	131	13.94	232.91
	-P	144	15.32	182.29
	TOTAL	940	100.00	282.31



Raport național clasificare pentru categoria "C" - carcase de masculi castrați cu vârsta de și mai mult (boi)

Luna: aprilie-22

GRASIME	CONFORMAȚIE	NUMAR	PROCENT DIN TOTAL	GREUTATE MEDIE
1	E	0	0.00	0.00
	U	0	0.00	0.00
	R	0	0.00	0.00
	O+	2	0.59	348.39
	-O	1	0.30	190.12
	P+	16	4.73	207.76
	-P	1	0.30	123.48
	TOTAL	20	5.92	216.73
2	E	0	0.00	0.00
	U	0	0.00	0.00
	R	7	2.07	389.82
	O+	8	2.37	304.78
	-O	13	3.85	249.07
	P+	2	0.59	240.59
	-P	2	0.59	159.74
	TOTAL	32	9.47	287.67
3	E	0	0.00	0.00
	U	3	0.89	355.74
	R	110	32.54	316.94
	O+	46	13.61	276.26
	-O	15	4.44	270.48
	P+	0	0.00	0.00
	-P	0	0.00	0.00
	TOTAL	174	51.48	302.85
4	E	0	0.00	0.00
	U	5	1.48	363.38
	R	97	28.70	339.49
	O+	5	1.48	311.84
	-O	4	1.18	301.60
	P+	1	0.30	320.46
	-P	0	0.00	0.00
	TOTAL	112	33.14	337.80
TOTAL	E	0	0.00	0.00
	U	8	2.37	360.52
	R	214	63.31	329.55
	O+	61	18.05	285.28
	-O	33	9.76	263.38
	P+	19	5.62	217.15
	-P	3	0.89	147.65
	TOTAL	338	100.00	307.90



Raport național clasificare pentru categoria "D"- carcase de femele care au fătat (vacii)

Luna: aprilie-22

GRASIME	CONFORMAȚIE	NUMAR	PROCENT DIN TOTAL	GREUTATE MEDIE
1	E	0	0.00	0.00
	U	5	0.07	319.03
	R	102	1.34	311.79
	O+	770	10.10	261.90
	-O	708	9.28	219.92
	P+	918	12.04	206.47
	-P	2280	29.90	186.21
	TOTAL	4783	62.72	210.09
2	E	0	0.00	0.00
	U	10	0.13	412.68
	R	300	3.93	329.16
	O+	868	11.38	290.66
	-O	273	3.58	270.97
	P+	396	5.19	247.20
	-P	108	1.42	225.49
	TOTAL	1955	25.64	282.04
3	E	0	0.00	0.00
	U	4	0.05	412.53
	R	118	1.55	361.65
	O+	410	5.38	318.95
	-O	148	1.94	304.78
	P+	100	1.31	274.57
	-P	8	0.10	210.09
	TOTAL	788	10.33	316.42
4	E	0	0.00	0.00
	U	0	0.00	0.00
	R	23	0.30	389.82
	O+	41	0.54	356.10
	-O	22	0.29	345.68
	P+	8	0.10	315.88
	-P	0	0.00	0.00
	TOTAL	94	1.23	358.49
5	E	1	0.01	613.48
	U	0	0.00	0.00
	R	1	0.01	352.80
	O+	2	0.03	392.30
	-O	1	0.01	288.12
	P+	1	0.01	234.22
	-P	0	0.00	0.00
	TOTAL	6	0.08	378.87
TOTAL	E	1	0.01	613.48
	U	19	0.25	388.00
	R	544	7.13	335.56
	O+	2091	27.42	287.00
	-O	1152	15.11	245.38
	P+	1423	18.66	223.22
	-P	2396	31.42	188.06
	TOTAL	7626	100.00	241.49



Raport național clasificare pentru categoria "E"- carcase ale altor bovine femele cu vârsta de 12 luni și mai mult (vițele)

Luna: aprilie-22

GRASIME	CONFORMAȚIE	NUMAR	PROCENT DIN TOTAL	GREUTATE MEDIE
1	E	0	0.00	0.00
	U	0	0.00	0.00
	R	27	1.59	273.54
	O+	164	9.64	248.35
	-O	172	10.11	218.64
	P+	461	27.10	187.18
	-P	177	10.41	156.18
	TOTAL	1001	58.85	199.46
2	E	0	0.00	0.00
	U	1	0.06	417.48
	R	47	2.76	277.42
	O+	120	7.05	262.82
	-O	114	6.70	243.91
	P+	160	9.41	223.09
	-P	21	1.23	217.74
	TOTAL	463	27.22	244.21
3	E	0	0.00	0.00
	U	0	0.00	0.00
	R	36	2.12	321.52
	O+	55	3.23	306.09
	-O	46	2.70	273.77
	P+	21	1.23	256.62
	-P	0	0.00	0.00
	TOTAL	158	9.29	293.62
4	E	0	0.00	0.00
	U	0	0.00	0.00
	R	44	2.59	354.83
	O+	17	1.00	324.38
	-O	12	0.71	295.50
	P+	5	0.29	297.02
	-P	0	0.00	0.00
	TOTAL	78	4.59	335.36
5	E	0	0.00	0.00
	U	0	0.00	0.00
	R	1	0.06	332.22
	O+	0	0.00	0.00
	-O	0	0.00	0.00
	P+	0	0.00	0.00
	-P	0	0.00	0.00
	TOTAL	1	0.06	332.22
TOTAL	E	0	0.00	0.00
	U	1	0.06	417.48
	R	155	9.11	309.32
	O+	356	20.93	265.78
	-O	344	20.22	237.07
	P+	647	38.04	199.17
	-P	198	11.64	162.71
	TOTAL	1701	100.00	226.70



Raport național clasificare pentru categoria "Z"- carcase de bovine cu vârsta cuprinsă între 8 luni și mai puțin de 12 luni (tineret bovin)

Luna: aprilie-22

GRASIME	CONFORMAȚIE	NUMAR	PROCENT DIN TOTAL	GREUTATE MEDIE
1	E	0	0.00	0.00
	U	1	0.10	307.92
	R	9	0.87	199.22
	O+	81	7.86	196.63
	-O	121	11.75	165.47
	P+	634	61.55	170.58
	-P	66	6.41	143.48
	TOTAL	912	88.54	170.68
2	E	0	0.00	0.00
	U	2	0.19	357.36
	R	4	0.39	238.43
	O+	42	4.08	245.06
	-O	28	2.72	209.38
	P+	29	2.82	169.70
	-P	2	0.19	190.12
	TOTAL	107	10.39	216.12
3	E	0	0.00	0.00
	U	0	0.00	0.00
	R	3	0.29	354.71
	O+	4	0.39	300.61
	-O	0	0.00	0.00
	P+	3	0.29	193.06
	-P	0	0.00	0.00
	TOTAL	10	0.97	284.57
4	E	0	0.00	0.00
	U	0	0.00	0.00
	R	0	0.00	0.00
	O+	1	0.10	355.00
	-O	0	0.00	0.00
	P+	0	0.00	0.00
	-P	0	0.00	0.00
	TOTAL	1	0.10	355.00
TOTAL	E	0	0.00	0.00
	U	3	0.29	340.88
	R	16	1.55	238.18
	O+	128	12.43	217.01
	-O	149	14.47	173.72
	P+	666	64.66	170.64
	-P	68	6.60	144.85
	TOTAL	1030	100.00	176.69



Raport național clasificare toate categoriile de carcase de bovine cu vârsta de 8 luni sau mai mult

Luna: aprilie-22

GRASIME	CONFORMAȚIE	NUMAR	PROCENT DIN TOTAL	GREUTATE MEDIE
1	E	1	0.01	409.25
	U	22	0.16	332.33
	R	370	2.63	314.42
	O+	1583	11.26	261.05
	-O	1411	10.03	221.34
	P+	2909	20.69	193.01
	-P	2824	20.08	182.21
	TOTAL	9120	64.86	211.15
2	E	0	0.00	0.00
	U	21	0.15	404.28
	R	524	3.73	332.08
	O+	1391	9.89	289.96
	-O	571	4.06	259.45
	P+	668	4.75	238.07
	-P	140	1.00	222.70
	TOTAL	3315	23.57	278.79
3	E	0	0.00	0.00
	U	11	0.08	438.65
	R	367	2.61	346.29
	O+	548	3.90	315.35
	-O	246	1.75	299.11
	P+	131	0.93	267.38
	-P	8	0.06	210.09
	TOTAL	1311	9.32	316.56
4	E	0	0.00	0.00
	U	5	0.04	363.38
	R	169	1.20	353.31
	O+	65	0.46	342.75
	-O	55	0.39	332.64
	P+	14	0.10	309.47
	-P	0	0.00	0.00
	TOTAL	308	2.19	345.56
5	E	1	0.01	613.48
	U	1	0.01	412.58
	R	2	0.01	342.51
	O+	2	0.01	392.30
	-O	1	0.01	288.12
	P+	1	0.01	234.22
	-P	0	0.00	0.00
	TOTAL	8	0.06	377.25
TOTAL	E	2	0.01	511.37
	U	60	0.43	380.93
	R	1432	10.18	333.68
	O+	3589	25.52	282.10
	-O	2284	16.24	241.96
	P+	3723	26.48	204.16
	-P	2972	21.13	184.19
	TOTAL	14062	100.00	239.96