

Rezultatele clasificării carcaselor de bovine

Martie 2022

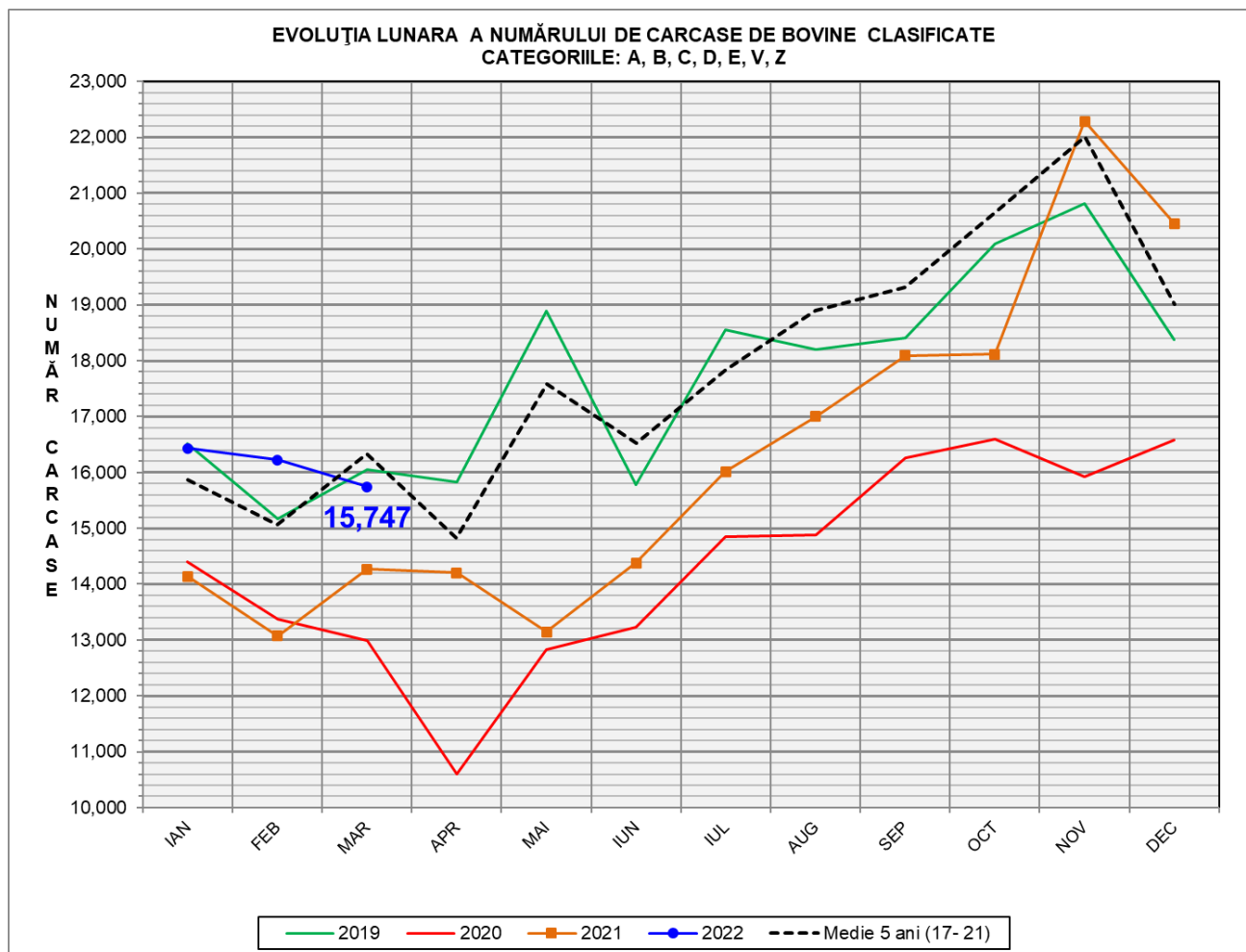

% Modificare		
1 LUNĂ	1 AN	MEDIE 5 ANI (2017 - 2021)
-2.9%	10.4%	-3.5%

EVOLUȚIA LUNARĂ CUMULATIVĂ A NUMĂRULUI DE CARCASE DE BOVINE CLASIFICATE
CATEGORIILE: A, B, C, D, E, V, Z

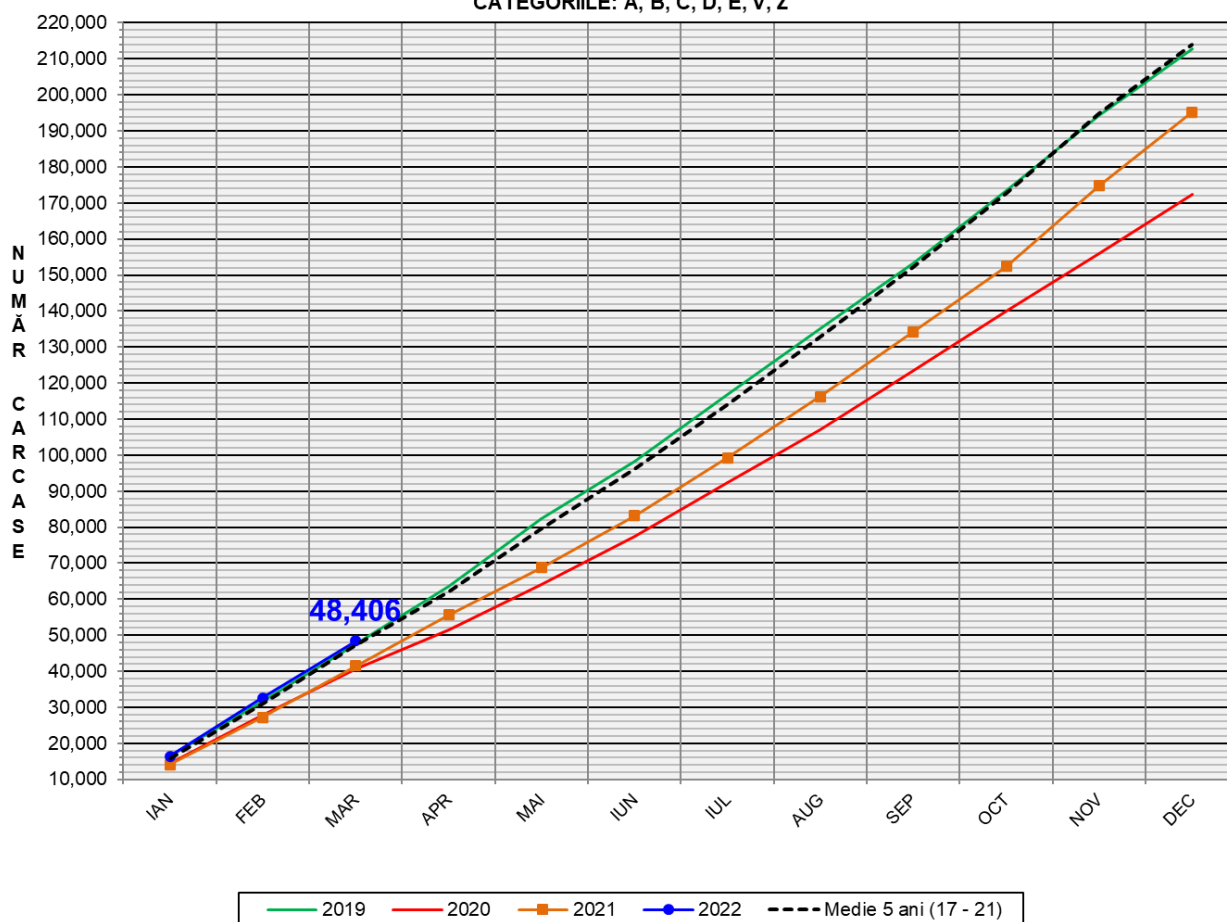

% Modificare	
1 AN	MEDIE 5 ANI (2017 - 2021)
16.7%	2.4%

FLUCTUAȚIA LUNARĂ A DISTRIBUȚIEI CATEGORIILOR DE CARCASE CLASIFICATE

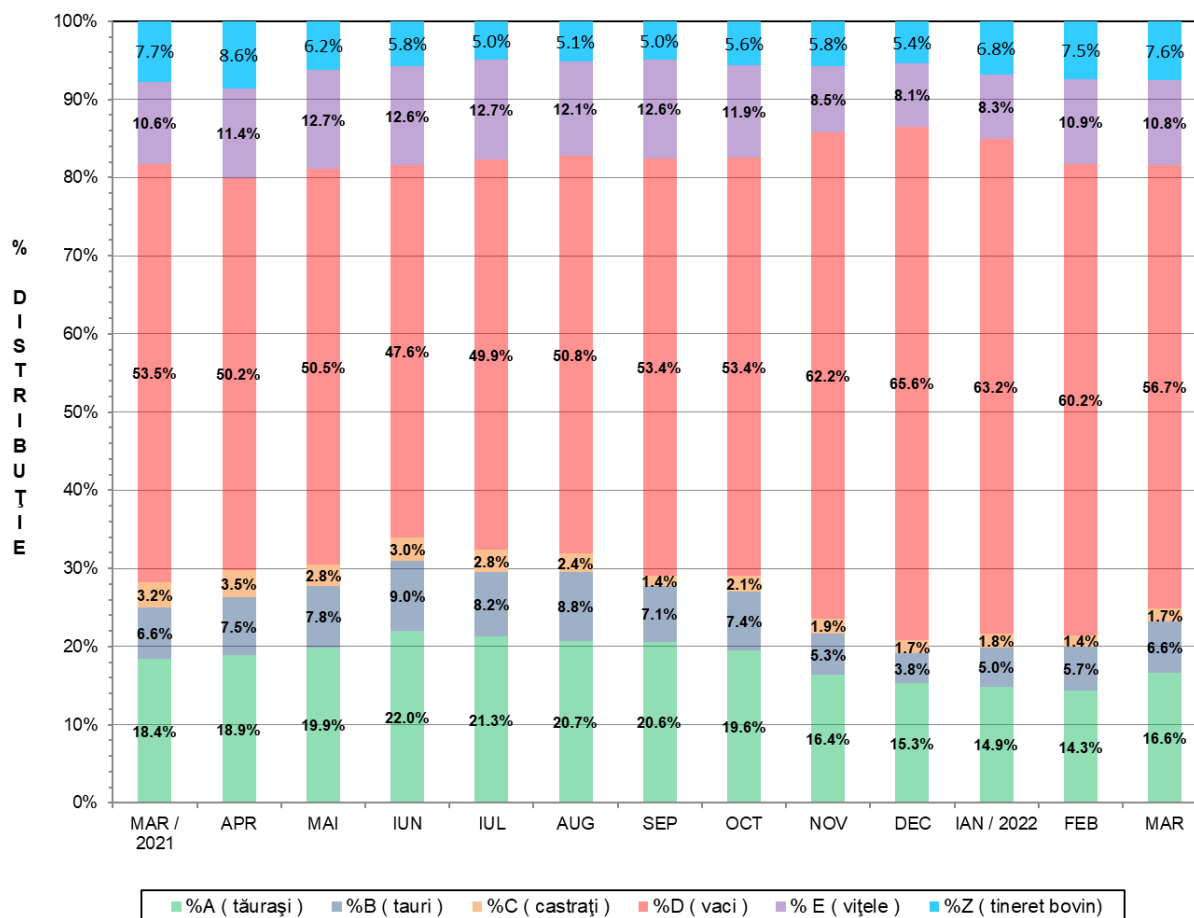



Raport național clasificare carcase de bovine cu vârsta de 8 luni sau mai mult, conform grilei UE extinsă

Luna: martie-22

"A"- CARCASE DE MASCULI NECASTRAȚI CU VÂRSTA CUPRINSĂ ÎNTRU 12 LUNI ȘI MAI PUȚIN DE 24 DE LUNI (TĂURAȘI)													
CONFORMAȚIE	GRĂSIMI										TOTAL		
	1		2		3		4		5		NUMĂR	% DIN TOTAL	GREUTATE MEDIE
NUMĂR	% DIN TOTAL	NUMĂR	% DIN TOTAL	NUMĂR	% DIN TOTAL	NUMĂR	% DIN TOTAL	NUMĂR	% DIN TOTAL				
E	1	0.04	0	0.00	0	0.00	0	0.00	0	0.00	1	0.04	496.47
U	6	0.24	7	0.28	3	0.12	0	0.00	0	0.00	16	0.64	394.16
R	151	6.00	83	3.30	120	4.77	3	0.12	0	0.00	357	14.18	352.97
O+	451	17.92	168	6.67	29	1.15	2	0.08	0	0.00	650	25.82	279.57
-O	394	15.65	126	5.01	17	0.68	2	0.08	0	0.00	539	21.41	252.80
P+	684	27.18	53	2.11	1	0.04	0	0.00	0	0.00	738	29.32	195.65
-P	208	8.26	8	0.32	0	0.00	0	0.00	0	0.00	216	8.58	173.23
TOTAL	1895	75.29	445	17.68	170	6.75	7	0.28	0	0.00	2517	100.00	251.33

"B"- CARCASE DE MASCULI NECASTRAȚI CU VÂRSTA DE 24 DE LUNI ȘI MAI MULT (TAURI)													
CONFORMAȚIE	GRĂSIMI										TOTAL		
	1		2		3		4		5		NUMĂR	% DIN TOTAL	GREUTATE MEDIE
NUMĂR	% DIN TOTAL	NUMĂR	% DIN TOTAL	NUMĂR	% DIN TOTAL	NUMĂR	% DIN TOTAL	NUMĂR	% DIN TOTAL				
E	1	0.10	0	0.00	0	0.00	0	0.00	0	0.00	1	0.10	607.40
U	7	0.70	10	1.01	5	0.50	0	0.00	0	0.00	22	2.21	462.60
R	79	7.95	70	7.04	19	1.91	5	0.50	0	0.00	173	17.40	376.46
O+	140	14.08	227	22.84	29	2.92	2	0.20	0	0.00	398	40.04	307.47
-O	83	8.35	40	4.02	3	0.30	5	0.50	0	0.00	131	13.18	270.69
P+	97	9.76	16	1.61	1	0.10	0	0.00	0	0.00	114	11.47	223.06
-P	155	15.59	0	0.00	0	0.00	0	0.00	0	0.00	155	15.59	190.62
TOTAL	562	56.54	363	36.52	57	5.73	12	1.21	0	0.00	994	100.00	290.46

"C"- CARCASE DE MASCULI CASTRAȚI CU VÂRSTA DE 12 LUNI ȘI MAI MULT (BOI)													
CONFORMAȚIE	GRĂSIMI										TOTAL		
	1		2		3		4		5		NUMĂR	% DIN TOTAL	GREUTATE MEDIE
NUMĂR	% DIN TOTAL	NUMĂR	% DIN TOTAL	NUMĂR	% DIN TOTAL	NUMĂR	% DIN TOTAL	NUMĂR	% DIN TOTAL				
E	0	0.00	0	0.00	0	0.00	0	0.00	0	0.00	0	0.00	0.00
U	0	0.00	0	0.00	0	0.00	0	0.00	0	0.00	0	0.00	0.00
R	1	0.38	11	4.15	86	32.45	49	18.49	0	0.00	147	55.47	334.03
O+	3	1.13	24	9.06	47	17.74	0	0.00	1	0.38	75	28.30	287.13
-O	2	0.75	24	9.06	10	3.77	0	0.00	0	0.00	36	13.58	243.76
P+	2	0.75	2	0.75	0	0.00	0	0.00	0	0.00	4	1.51	257.55
-P	3	1.13	0	0.00	0	0.00	0	0.00	0	0.00	3	1.13	138.34
TOTAL	11	4.15	61	23.02	143	53.96	49	18.49	1	0.38	265	100.00	305.13

"D"- CARCASE DE FEMELE CARE AU FĂȚAT (VACI)													
CONFORMAȚIE	GRĂSIMI										TOTAL		
	1		2		3		4		5		NUMĂR	% DIN TOTAL	GREUTATE MEDIE
NUMĂR	% DIN TOTAL	NUMĂR	% DIN TOTAL	NUMĂR	% DIN TOTAL	NUMĂR	% DIN TOTAL	NUMĂR	% DIN TOTAL				
E	0	0.00	0	0.00	0	0.00	0	0.00	0	0.00	0	0.00	0.00
U	1	0.01	1	0.01	1	0.01	1	0.01	0	0.00	4	0.05	426.86
R	76	0.88	410	4.77	119	1.38	50	0.58	3	0.03	658	7.65	348.17
O+	694	8.07	1139	13.24	500	5.81	49	0.57	2	0.02	2384	27.71	291.29
-O	699	8.13	364	4.23	173	2.01	28	0.33	6	0.07	1270	14.76	251.76
P+	985	11.45	566	6.58	143	1.66	12	0.14	0	0.00	1706	19.83	228.77
-P	2435	28.31	128	1.49	14	0.16	3	0.03	0	0.00	2580	29.99	192.99
TOTAL	4890	56.85	2608	30.32	950	11.04	143	1.66	11	0.13	8602	100.00	247.99

"E"- CARCASE ALE ALTOR BOVINE FEMELE CU VÂRSTA DE 12 LUNI ȘI MAI MULT (VITELE)													
CONFORMAȚIE	GRĂSIMI										TOTAL		
	1		2		3		4		5		NUMĂR	% DIN TOTAL	GREUTATE MEDIE
NUMĂR	% DIN TOTAL	NUMĂR	% DIN TOTAL	NUMĂR	% DIN TOTAL	NUMĂR	% DIN TOTAL	NUMĂR	% DIN TOTAL				
E	0	0.00	0	0.00	0	0.00	0	0.00	0	0.00	0	0.00	0.00
U	0	0.00	0	0.00	1	0.06	1	0.06	0	0.00	2	0.12	354.76
R	49	3.00	36	2.20	56	3.42	54	3.30	1	0.06	196	11.98	318.39
O+	214	13.08	147	8.99	62	3.79	14	0.86	0	0.00	437	26.71	263.90
-O	181	11.06	94	5.75	40	2.44	16	0.98	0	0.00	331	20.23	240.80
P+	332	20.29	114	6.97	39	2.38	5	0.31	0	0.00	490	29.95	201.01
-P	164	10.02	13	0.79	3	0.18	0	0.00	0	0.00	180	11.00	165.31
TOTAL	940	57.46	404	24.69	201	12.29	90	5.50	1	0.06	1636	100.00	236.18

"Z"- CARCASE DE BOVINE CU VÂRSTA CUPRINSĂ ÎNTRU 8 LUNI ȘI MAI PUȚIN DE 12 LUNI (TINERET BOVIN)													
CONFORMAȚIE	GRĂSIMI										TOTAL		
	1		2		3		4		5		NUMĂR	% DIN TOTAL	GREUTATE MEDIE
NUMĂR	% DIN TOTAL	NUMĂR	% DIN TOTAL	NUMĂR	% DIN TOTAL	NUMĂR	% DIN TOTAL	NUMĂR	% DIN TOTAL				
E	0	0.00	0	0.00	0	0.00	0	0.00	0	0.00	0	0.00	0.00
U	2	0.17	1	0.09	0	0.00	0	0.00	0	0.00	3	0.26	216.55
R	21	1.82	17	1.48	11	0.96	0	0.00	0	0.00	49	4.26	250.27
O+	81	7.04	40	3.48	5	0.43	0	0.00	0	0.00	126	10.95	219.37
-O	95	8.25	22	1.91	2	0.17	0	0.00	0	0.00	119	10.34	195.78
P+	703	61.08	30	2.61	4	0.35	0	0.00	0	0.00	737	64.03	162.51
-P	116	10.08	1	0.09	0	0.00	0	0.00	0	0.00	117	10.17	145.61
TOTAL	1018	88.44	111	9.64	22	1.91	0	0.00	0	0.00	1151	100.00	174.33

TOATE CATEGORIILE													
CONFORMAȚIE	GRĂSIMI										TOTAL		
	1		2		3		4		5		NUMĂR	% DIN TOTAL	GREUTATE MEDIE
NUMĂR	% DIN TOTAL	NUMĂR	% DIN TOTAL	NUMĂR	% DIN TOTAL	NUMĂR	% DIN TOTAL	NUMĂR	% DIN TOTAL				
E	2	0.01	0	0.00	0	0.00	0	0.00	0	0.00	2	0.01	551.94
U	16	0.11	19	0.13	10	0.07	2	0.01	0	0.00	47	0.31	415.96
R	377	2.49	627	4.13	411	2.71	161	1.06	4	0.03	1580	10.42	344.31
O+	1583	10.44	1745	11.51	672	4.43	67	0.44	3	0.02	4070	26.84	285.75
-O	1454	9.59	670	4.42	245	1.62	51	0.34	6	0.04	2426	16.00	248.65
P+	2803	18.48	781	5.15	188	1.24	17	0.11	0	0.00	3789	24.99	205.70
-P	3081	20.32	150	0.99	17	0.11	3	0.02	0	0.00	3251	21.44	188.28
TOTAL	9316	61.43	3992	26.32	1543	10.17	301	1.98	13	0.09	15165	100.00	245.46



Raport național clasificare pentru categoria "A"- carcase de masculi necastrați cu vârsta cuprinsă între 12 și mai puțin de 24 de luni (tăurași)

Luna: martie-22

GRASIME	CONFORMAȚIE	NUMAR	PROCENT DIN TOTAL	GREUTATE MEDIE
1	E	1	0.04	496.47
	U	6	0.24	396.74
	R	151	6.00	328.62
	O+	451	17.92	270.18
	-O	394	15.65	244.28
	P+	684	27.18	193.46
	-P	208	8.26	172.02
	TOTAL	1895	75.29	231.51
2	E	0	0.00	0.00
	U	7	0.28	387.97
	R	83	3.30	337.75
	O+	168	6.67	294.54
	-O	126	5.01	271.08
	P+	53	2.11	223.50
	-P	8	0.32	204.49
	TOTAL	445	17.68	287.35
3	E	0	0.00	0.00
	U	3	0.12	403.43
	R	120	4.77	394.24
	O+	29	1.15	334.98
	-O	17	0.68	308.07
	P+	1	0.04	217.56
	-P	0	0.00	0.00
	TOTAL	170	6.75	374.64
4	E	0	0.00	0.00
	U	0	0.00	0.00
	R	3	0.12	348.49
	O+	2	0.08	338.45
	-O	2	0.08	310.76
	P+	0	0.00	0.00
	-P	0	0.00	0.00
	TOTAL	7	0.28	334.84
TOTAL	E	1	0.04	496.47
	U	16	0.64	394.16
	R	357	14.18	352.97
	O+	650	25.82	279.57
	-O	539	21.41	252.80
	P+	738	29.32	195.65
	-P	216	8.58	173.23
	TOTAL	2517	100.00	251.33



Raport național clasificare pentru categoria "B"- carcase de masculi necastrați cu vârsta de 24 de luni și mai mult (tauri)

Luna: martie-22

GRASIME	CONFORMAȚIE	NUMAR	PROCENT DIN TOTAL	GREUTATE MEDIE
1	E	1	0.10	607.40
	U	7	0.70	474.49
	R	79	7.95	349.59
	O+	140	14.08	283.61
	-O	83	8.35	255.89
	P+	97	9.76	217.76
	-P	155	15.59	190.62
	TOTAL	562	56.54	254.73
2	E	0	0.00	0.00
	U	10	1.01	446.91
	R	70	7.04	403.25
	O+	227	22.84	312.51
	-O	40	4.02	286.84
	P+	16	1.61	248.50
	-P	0	0.00	0.00
	TOTAL	363	36.52	328.06
3	E	0	0.00	0.00
	U	5	0.50	477.34
	R	19	1.91	383.19
	O+	29	2.92	365.86
	-O	3	0.30	334.18
	P+	1	0.10	330.26
	-P	0	0.00	0.00
	TOTAL	57	5.73	379.12
4	E	0	0.00	0.00
	U	0	0.00	0.00
	R	5	0.50	400.53
	O+	2	0.20	558.41
	-O	5	0.50	349.08
	P+	0	0.00	0.00
	-P	0	0.00	0.00
	TOTAL	12	1.21	405.40
TOTAL	E	1	0.10	607.40
	U	22	2.21	462.60
	R	173	17.40	376.46
	O+	398	40.04	307.47
	-O	131	13.18	270.69
	P+	114	11.47	223.06
	-P	155	15.59	190.62
	TOTAL	994	100.00	290.46



Raport național clasificare pentru categoria "C" - carcase de masculi castrați cu vârsta de și mai mult (boi)

Luna: martie-22

GRASIME	CONFORMAȚIE	NUMAR	PROCENT DIN TOTAL	GREUTATE MEDIE
1	E	0	0.00	0.00
	U	0	0.00	0.00
	R	1	0.38	463.54
	O+	3	1.13	284.53
	-O	2	0.75	211.19
	P+	2	0.75	262.25
	-P	3	1.13	138.34
	TOTAL	11	4.15	243.55
2	E	0	0.00	0.00
	U	0	0.00	0.00
	R	11	4.15	345.76
	O+	24	9.06	302.92
	-O	24	9.06	238.79
	P+	2	0.75	252.84
	-P	0	0.00	0.00
	TOTAL	61	23.02	283.77
3	E	0	0.00	0.00
	U	0	0.00	0.00
	R	86	32.45	331.74
	O+	47	17.74	278.55
	-O	10	3.77	262.18
	P+	0	0.00	0.00
	-P	0	0.00	0.00
	TOTAL	143	53.96	309.39
4	E	0	0.00	0.00
	U	0	0.00	0.00
	R	49	18.49	332.78
	O+	0	0.00	0.00
	-O	0	0.00	0.00
	P+	0	0.00	0.00
	-P	0	0.00	0.00
	TOTAL	49	18.49	332.78
5	E	0	0.00	0.00
	U	0	0.00	0.00
	R	0	0.00	0.00
	O+	1	0.38	319.48
	-O	0	0.00	0.00
	P+	0	0.00	0.00
	-P	0	0.00	0.00
	TOTAL	1	0.38	319.48
TOTAL	E	0	0.00	0.00
	U	0	0.00	0.00
	R	147	55.47	334.03
	O+	75	28.30	287.13
	-O	36	13.58	243.76
	P+	4	1.51	257.55
	-P	3	1.13	138.34
	TOTAL	265	100.00	305.13



Raport național clasificare pentru categoria "D"- carcase de femele care au fătat (vacii)

Luna: martie-22

GRASIME	CONFORMAȚIE	NUMAR	PROCENT DIN TOTAL	GREUTATE MEDIE
1	E	0	0.00	0.00
	U	1	0.01	600.74
	R	76	0.88	322.48
	O+	694	8.07	256.75
	-O	699	8.13	226.33
	P+	985	11.45	205.47
	-P	2435	28.31	190.73
	TOTAL	4890	56.85	210.29
2	E	0	0.00	0.00
	U	1	0.01	318.79
	R	410	4.77	342.86
	O+	1139	13.24	294.04
	-O	364	4.23	268.09
	P+	566	6.58	253.91
	-P	128	1.49	228.47
	TOTAL	2608	30.32	286.18
3	E	0	0.00	0.00
	U	1	0.01	365.93
	R	119	1.38	368.48
	O+	500	5.81	326.48
	-O	173	2.01	301.35
	P+	143	1.66	281.16
	-P	14	0.16	252.70
	TOTAL	950	11.04	319.30
4	E	0	0.00	0.00
	U	1	0.01	421.99
	R	50	0.58	377.07
	O+	49	0.57	356.42
	-O	28	0.33	345.78
	P+	12	0.14	331.18
	-P	3	0.03	239.12
	TOTAL	143	1.66	357.43
5	E	0	0.00	0.00
	U	0	0.00	0.00
	R	3	0.03	438.39
	O+	2	0.02	313.60
	-O	6	0.07	354.38
	P+	0	0.00	0.00
	-P	0	0.00	0.00
	TOTAL	11	0.13	369.88
TOTAL	E	0	0.00	0.00
	U	4	0.05	426.86
	R	658	7.65	348.17
	O+	2384	27.71	291.29
	-O	1270	14.76	251.76
	P+	1706	19.83	228.77
	-P	2580	29.99	192.99
	TOTAL	8602	100.00	247.99



Raport național clasificare pentru categoria "E"- carcase ale altor bovine femele cu vârsta de 12 luni și mai mult (vițele)

Luna: martie-22

GRASIME	CONFORMAȚIE	NUMAR	PROCENT DIN TOTAL	GREUTATE MEDIE
1	E	0	0.00	0.00
	U	0	0.00	0.00
	R	49	3.00	341.12
	O+	214	13.08	252.80
	-O	181	11.06	215.14
	P+	332	20.29	187.38
	-P	164	10.02	162.18
	TOTAL	940	57.46	211.24
2	E	0	0.00	0.00
	U	0	0.00	0.00
	R	36	2.20	276.56
	O+	147	8.99	266.71
	-O	94	5.75	255.39
	P+	114	6.97	217.88
	-P	13	0.79	189.19
	TOTAL	404	24.69	248.68
3	E	0	0.00	0.00
	U	1	0.06	398.86
	R	56	3.42	312.19
	O+	62	3.79	289.79
	-O	40	2.44	290.57
	P+	39	2.38	256.27
	-P	3	0.18	232.98
	TOTAL	201	12.29	289.38
4	E	0	0.00	0.00
	U	1	0.06	310.66
	R	54	3.30	331.17
	O+	14	0.86	289.27
	-O	16	0.98	320.90
	P+	5	0.31	290.77
	-P	0	0.00	0.00
	TOTAL	90	5.50	320.36
5	E	0	0.00	0.00
	U	0	0.00	0.00
	R	1	0.06	367.70
	O+	0	0.00	0.00
	-O	0	0.00	0.00
	P+	0	0.00	0.00
	-P	0	0.00	0.00
	TOTAL	1	0.06	367.70
TOTAL	E	0	0.00	0.00
	U	2	0.12	354.76
	R	196	11.98	318.39
	O+	437	26.71	263.90
	-O	331	20.23	240.80
	P+	490	29.95	201.01
	-P	180	11.00	165.31
	TOTAL	1636	100.00	236.18



Raport național clasificare pentru categoria "Z"- carcase de bovine cu vârsta cuprinsă între 8 luni și mai puțin de 12 luni (tineret bovin)

Luna: martie-22

GRASIME	CONFORMAȚIE	NUMAR	PROCENT DIN TOTAL	GREUTATE MEDIE
1	E	0	0.00	0.00
	U	2	0.17	201.34
	R	21	1.82	242.09
	O+	81	7.04	215.08
	-O	95	8.25	192.11
	P+	703	61.08	161.12
	-P	116	10.08	145.52
	TOTAL	1018	88.44	168.28
2	E	0	0.00	0.00
	U	1	0.09	246.96
	R	17	1.48	236.99
	O+	40	3.48	224.72
	-O	22	1.91	205.25
	P+	30	2.61	190.13
	-P	1	0.09	155.82
	TOTAL	111	9.64	212.97
3	E	0	0.00	0.00
	U	0	0.00	0.00
	R	11	0.96	286.40
	O+	5	0.43	245.97
	-O	2	0.17	265.53
	P+	4	0.35	200.56
	-P	0	0.00	0.00
	TOTAL	22	1.91	259.71
TOTAL	E	0	0.00	0.00
	U	3	0.26	216.55
	R	49	4.26	250.27
	O+	126	10.95	219.37
	-O	119	10.34	195.78
	P+	737	64.03	162.51
	-P	117	10.17	145.61
	TOTAL	1151	100.00	174.33



Raport național clasificare toate categoriile de carcase de bovine cu vârsta de 8 luni sau mai mult

Luna: martie-22

GRASIME	CONFORMAȚIE	NUMAR	PROCENT DIN TOTAL	GREUTATE MEDIE
1	E	2	0.01	551.94
	U	16	0.11	419.08
	R	377	2.49	328.94
	O+	1583	10.44	260.34
	-O	1454	9.59	229.23
	P+	2803	18.48	189.74
	-P	3081	20.32	186.19
	TOTAL	9316	61.43	212.83
2	E	0	0.00	0.00
	U	19	0.13	407.93
	R	627	4.13	342.30
	O+	1745	11.51	292.72
	-O	670	4.42	264.88
	P+	781	5.15	244.03
	-P	150	0.99	223.30
	TOTAL	3992	26.32	284.25
3	E	0	0.00	0.00
	U	10	0.07	436.18
	R	411	2.71	359.13
	O+	672	4.43	321.21
	-O	245	1.62	298.56
	P+	188	1.24	274.21
	-P	17	0.11	249.22
	TOTAL	1543	10.17	321.94
4	E	0	0.00	0.00
	U	2	0.01	366.33
	R	161	1.06	348.39
	O+	67	0.44	347.88
	-O	51	0.34	336.92
	P+	17	0.11	319.29
	-P	3	0.02	239.12
	TOTAL	301	1.98	343.72
5	E	0	0.00	0.00
	U	0	0.00	0.00
	R	4	0.03	420.72
	O+	3	0.02	315.56
	-O	6	0.04	354.38
	P+	0	0.00	0.00
	-P	0	0.00	0.00
	TOTAL	13	0.09	365.83
TOTAL	E	2	0.01	551.94
	U	47	0.31	415.96
	R	1580	10.42	344.31
	O+	4070	26.84	285.75
	-O	2426	16.00	248.65
	P+	3789	24.99	205.70
	-P	3251	21.44	188.28
	TOTAL	15165	100.00	245.46