



Prețul de piață al bovinelor la intrarea în abator

Săptămâna 20 (16 – 22 mai 2022)

SITUAȚIA CARCASELOR DE BOVINE CLASIFICATE ÎN FUNCȚIE DE PROVENIENȚA BOVINELOR SACRIFICATE
ÎN SĂPTĂMÂNA 16 - 22 MAI 2022

PROVENIENȚĂ BOVINE SACRIFICATE		BOVINE						PREȚ FEZABIL CATEGORIILE:				
		CU VÂRSTA:				TOTAL		A, B, C, D, E, Z				
		DE 8 LUNI SAU MAI MULT (A, B, C, D, E, Z)		MAI MICĂ DE 8 LUNI (V)				TOATE CLASELE		CLASELE CONFORM ART 7, REG (UE) 2017/1184		
		NUMĂR	%	NUMĂR	%	NUMĂR	%	NUMĂR	%	NUMĂR	%	
CUMPĂRATE		1,656	43.5	94	2.5	1,750	46.0	1,527	40.1	570	15.0	
CRESCUTE	DE ABATOR ÎN FERMA PROPRIE	263	6.9	7	0.2	270	7.1	258	6.8	112	2.9	
	ÎN NUMELE ABATORULUI	0	0.0	0	0.0	0	0.0	0	0.0	0	0.0	
PRESTĂRI SERVICII	PRODUCĂTORI	129	3.4	2	0.1	131	3.4	121	3.2	77	2.0	
	COMERCIANȚI, ȘI/SAU MIJLOCITORI CARE TRIMIT ANUAL ÎN VEDEREA SACRIFICĂRII	<10,000 BOVINE	149	3.9	12	0.3	161	4.2	138	3.6	43	1.1
		≥10,000 BOVINE	1,398	36.7	97	2.5	1,495	39.3	1,391	36.5	176	4.6
TOTAL		3,595	94.4	212	5.6	3,807	100.0	3,435	90.2	978	25.7	

2,918 Carcase incluse în rapoartele naționale de prețuri de piață pentru carcasele de bovine cu vârsta de 8 luni sau mai mult
76.6% din total carcase clasificate

746 Carcase incluse în raportul național de prețuri de piață pentru Comisia Europeană
19.6% din total carcase clasificate

Factor general de ajustare pentru cheltuielile de transport a prețurilor raportate: 0.11 RON/kg carcasă caldă-2%

N.B. Prețurile medii ponderate săptămânale au fost calculate după cum urmează:

1. În toate cazurile de la paginile 2 și 3, precum și în cazul „per combinație categorie, clasă de conformație și grad de acoperire cu grăsime” de la pagina 4, au fost aplicate ponderi „real time”, care constau în greutatea individuale în viu, sau în carcasă ale bovinelor. Prețul mediu ponderat săptămânal (în viu sau în carcasă) este egal cu suma produselor dintre prețul individual (în viu sau în carcasă) și greutatea individuală (în viu sau în carcasă) împărțită la suma ponderilor (greutățile în viu sau în carcasă).

2. În cazul „per categorie” de la paginile 4 - 7, au fost aplicate de DG AGRI ponderi bazate pe „cifrele istorice” comunicate de statele membre privind distribuția în clasele SEUROP.

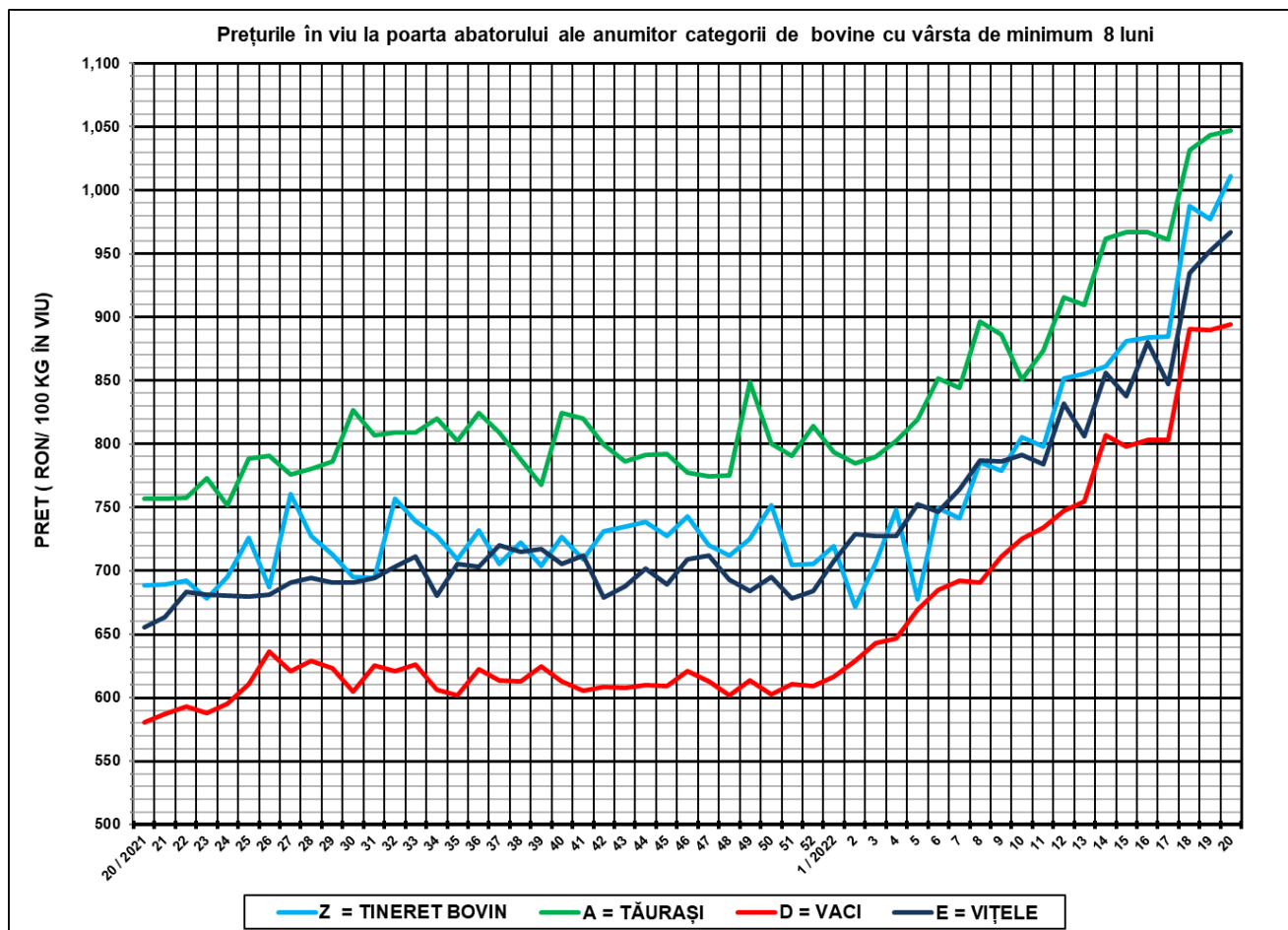

SĂPT 20 / 2022					
CATEGORIA	NUMĂR	GREUTATE VIE (KG)	PREȚ ÎN VIU (RON / 100 KG)	VARIAȚIE PREȚ	
				1 SĂPT	1 AN
Z = TINERET BOVIN	213	330.65	1,011.37	3.46%	46.91%
A = TĂURAȘI	438	449.39	1,047.06	0.38%	38.31%
D = VACI	1,712	511.63	894.44	0.50%	54.00%
E = VIȚELE	307	456.28	966.87	1.51%	47.53%



Raport național prețuri de piață carcase de bovine cu vârsta de 8 luni sau mai mult, la intrarea în abator conform grilei UE

Săptămâna: 20

din: 16/05/21

până în 22/05/21

"A"- CARCASE DE MASCULI NECASTRAȚI CU VÂRSTA CUPRINSĂ ÎNȚRE 12 LUNI ȘI MAI PUȚIN DE 24 DE LUNI (TĂURAȘI)								
CONFORMAȚIE	PREȚ MEDIU (RON / 100 kg)					NUMĂR CARCASE	TOTAL	
	GRĂSIMI						GREUTATE MEDIE	PREȚ MEDIU (RON / 100 kg)
	1	2	3	4	5			
E	0.0	0.0	0.0	0.0	0.0	0	0.0	0.0
U	2213.0	0.0	0.0	0.0	0.0	1	349.9	2213.0
R	2093.3	1950.2	1869.1	0.0	0.0	40	349.4	2025.8
O	2085.0	2003.4	1948.3	1739.0	0.0	182	265.2	2051.5
P	2065.2	2074.3	0.0	0.0	0.0	215	175.6	2065.8
TOTAL	2077.3	1998.8	1934.0	1739.0	0.0	438	229.1	2053.9

"B"- CARCASE DE MASCULI NECASTRAȚI CU VÂRSTA DE 24 DE LUNI ȘI MAI MULT (TAURI)								
CONFORMAȚIE	PREȚ MEDIU (RON / 100 kg)					NUMĂR CARCASE	TOTAL	
	GRĂSIMI						GREUTATE MEDIE	PREȚ MEDIU (RON / 100 kg)
	1	2	3	4	5			
E	0.0	0.0	0.0	0.0	0.0	0	0.0	0.0
U	2228.6	0.0	0.0	0.0	0.0	3	421.9	2228.6
R	1964.0	2117.1	1987.9	0.0	0.0	48	362.6	2045.8
O	2102.6	2141.7	1961.2	1113.8	0.0	106	306.2	2061.8
P	2129.9	1996.0	2011.0	0.0	0.0	77	205.3	2116.0
TOTAL	2089.5	2123.7	1967.3	1113.8	0.0	234	286.1	2073.6

"C"- CARCASE DE MASCULI CASTRAȚI CU VÂRSTA DE 12 LUNI ȘI MAI MULT (BOI)								
CONFORMAȚIE	PREȚ MEDIU (RON / 100 kg)					NUMĂR CARCASE	TOTAL	
	GRĂSIMI						GREUTATE MEDIE	PREȚ MEDIU (RON / 100 kg)
	1	2	3	4	5			
E	0.0	0.0	0.0	0.0	0.0	0	0.0	0.0
U	0.0	0.0	0.0	0.0	0.0	0	0.0	0.0
R	0.0	1741.0	0.0	0.0	0.0	2	321.9	1741.0
O	1800.4	1767.6	1755.2	0.0	0.0	11	280.8	1777.0
P	0.0	1938.0	0.0	0.0	0.0	1	325.6	1938.0
TOTAL	1800.4	1784.9	1755.2	0.0	0.0	14	289.9	1784.2

"D"- CARCASE DE FEMELE CARE AU FĂȚAT (VACI)								
CONFORMAȚIE	PREȚ MEDIU (RON / 100 kg)					NUMĂR CARCASE	TOTAL	
	GRĂSIMI						GREUTATE MEDIE	PREȚ MEDIU (RON / 100 kg)
	1	2	3	4	5			
E	0.0	0.0	0.0	0.0	0.0	0	0.0	0.0
U	0.0	0.0	0.0	0.0	0.0	0	0.0	0.0
R	1930.6	1942.2	1956.1	1717.1	1348.0	86	349.1	1921.5
O	1932.4	1907.6	1970.1	1788.1	2011.0	668	281.8	1930.1
P	1931.0	1772.7	1838.7	1961.6	0.0	958	198.7	1904.2
TOTAL	1931.4	1881.0	1954.1	1782.8	1638.3	1712	238.7	1917.4

"E"- CARCASE ALE ALTOR BOVINE FEMELE CU VÂRSTA DE 12 LUNI ȘI MAI MULT (VIȚELE)								
CONFORMAȚIE	PREȚ MEDIU (RON / 100 kg)					NUMĂR CARCASE	TOTAL	
	GRĂSIMI						GREUTATE MEDIE	PREȚ MEDIU (RON / 100 kg)
	1	2	3	4	5			
E	0.0	0.0	0.0	0.0	0.0	0	0.0	0.0
U	0.0	0.0	0.0	0.0	0.0	0	0.0	0.0
R	2032.9	2014.1	1964.4	0.0	0.0	17	307.7	2011.4
O	2042.7	1978.1	1873.1	0.0	0.0	153	250.9	1995.4
P	1947.0	1819.8	2011.0	0.0	0.0	137	182.7	1930.5
TOTAL	1995.6	1952.0	1889.5	0.0	0.0	307	223.6	1973.0

"Z"- CARCASE DE BOVINE CU VÂRSTA CUPRINSĂ ÎNȚRE 8 LUNI ȘI MAI PUȚIN DE 12 LUNI (TINERET BOVIN)								
CONFORMAȚIE	PREȚ MEDIU (RON / 100 kg)					NUMĂR CARCASE	TOTAL	
	GRĂSIMI						GREUTATE MEDIE	PREȚ MEDIU (RON / 100 kg)
	1	2	3	4	5			
E	0.0	0.0	0.0	0.0	0.0	0	0.0	0.0
U	0.0	0.0	0.0	0.0	0.0	0	0.0	0.0
R	1661.0	1888.5	0.0	0.0	0.0	3	199.3	1838.5
O	2088.6	1954.1	1803.0	0.0	0.0	48	189.2	2028.0
P	2026.0	1903.2	0.0	0.0	0.0	162	157.8	2023.7
TOTAL	2035.2	1942.2	1803.0	0.0	0.0	213	165.4	2021.7

TOATE CATEGORIILE								
CONFORMAȚIE	PREȚ MEDIU (RON / 100 kg)					NUMĂR CARCASE	TOTAL	
	GRĂSIMI						GREUTATE MEDIE	PREȚ MEDIU (RON / 100 kg)
	1	2	3	4	5			
E	0.0	0.0	0.0	0.0	0.0	0	0.0	0.0
U	2225.2	0.0	0.0	0.0	0.0	4	403.9	2225.2
R	2008.8	1989.0	1951.4	1717.1	1348.0	196	346.3	1979.3
O	2007.1	1950.7	1955.6	1609.5	2011.0	1168	273.6	1970.9
P	1971.9	1810.3	1851.0	1961.6	0.0	1550	190.2	1948.9
TOTAL	1986.4	1930.6	1945.7	1666.5	1638.3	2918	234.3	1962.9

Prețuri incluse în raportul național de prețuri pentru Comisia Europeană



**Raport prețuri de piață din România versus prețuri de piață comunitare
conform Art.7 Regulamentul de punere în aplicare (UE) 2017/1184 al Comisiei din 20 aprilie 2017**

Săptămâna: 20

din: 16/05/21

până în: 22/05/21

CATEGORIA	CLASA	PREȚ MEDIU			PREȚ RO /PREȚ COMUNITAR (%)
		ROMANIA		UE	
		RON / 100 kg	€ / 100 kg	€ / 100 kg	
Z	U2	0.00	0.00	509.39	
Z	U3	0.00	0.00	495.23	
Z	R2	1888.51	381.73	484.17	-21.16
Z	R3	0.00	0.00	479.19	
Z	O2	1954.07	394.99	446.40	-11.52
Z	O3	1803.00	364.45	453.82	-19.69
Z		1931.83	390.49	469.99	-16.92
A	U2	0.00	0.00	523.28	
A	U3	0.00	0.00	514.88	
A	R2	1950.17	394.20	503.70	-21.74
A	R3	1869.07	377.80	506.88	-25.47
A	O2	2003.35	404.95	469.91	-13.82
A	O3	1948.30	393.82	484.32	-18.69
A		1977.40	399.70	504.70	-20.80
B	R3	1987.90	401.82	490.29	-18.04
C	U2	0.00	0.00	519.39	
C	U3	0.00	0.00	497.81	
C	U4	0.00	0.00	519.37	
C	R3	0.00	0.00	515.19	
C	R4	0.00	0.00	514.26	
C	O3	1755.20	354.79	497.91	-28.74
C	O4	0.00	0.00	510.25	
C		1755.22	354.79	507.85	-30.14
D	R3	1956.14	395.40	498.88	-20.74
D	R4	1717.10	347.09	475.86	-27.06
D	O2	1907.64	385.60	434.02	-11.16
D	O3	1970.11	398.23	462.57	-13.91
D	O4	1788.07	361.43	458.30	-21.14
D	P2	1772.75	358.33	398.31	-10.04
D	P3	1838.73	371.67	444.37	-16.36
D		1878.65	379.74	431.20	-11.93
E	U2	0.00	0.00	532.22	
E	U3	0.00	0.00	530.60	
E	U4	0.00	0.00	512.30	
E	R2	2014.13	407.13	497.54	-18.17
E	R3	1964.45	397.08	507.35	-21.73
E	R4	0.00	0.00	508.21	
E	O2	1978.13	399.85	447.20	-10.59
E	O3	1873.06	378.61	480.99	-21.29
E	O4	0.00	0.00	494.62	
E		1946.57	393.47	507.13	-22.41
TOATE CATEGORIILE		1910.31	386.14	476.32	-18.93

CATEGORII ȘI CLASE DE REFERINȚĂ ÎN UE27: ZR3, AR3, CR3, DO3 ȘI ER3



**CARCASE DE CARCASE DE BOVINE CU VÂRSTA DE 8 LUNI SAU MAI MULT LA INTRAREA ÎN ABATOR
CONFORM ART.7 REGULAMENTUL DE PUNERE ÎN APLICARE (UE) 2017/1184 AL COMISIEI DIN 20 APRILIE 2017**

Cotații naționale (RON / 100 kg)	SĂPT 20 / 2022	VARIAȚIE		
		1 SĂPT	1 AN	Medie 5 ani (17 - 21)
Tineret Bovin „Z”	1,931.83	-3.42%	39.33%	48.03%
Tăurași „A”	1,977.40	-3.15%	32.12%	42.94%
Vaci „D”	1,878.65	-0.33%	55.90%	65.27%
Vițele „E”	1,946.57	0.47%	39.99%	52.59%

Prețuri medii europene (€ / 100 kg)	SĂPT 20 / 2022				VARIAȚIE							
					1 SĂPT				1 AN			
	Z	A	D	E	Z	A	D	E	Z	A	D	E
UE27	469.99	504.70	431.20	507.13	-0.78%	-1.09%	0.01%	-0.15%	31.63%	33.02%	42.71%	30.64%
Franța	(*)	520.20	492.11	526.57	(*)	0.34%	0.82%	0.22%	(*)	34.96%	44.95%	22.68%
Germania	482.04	517.89	483.09	518.81	-2.13%	-4.50%	-2.24%	-2.75%	46.68%	32.67%	55.28%	49.17%
Italia	552.76	525.78	380.93	546.83	5.30%	1.95%	0.17%	-0.35%	22.83%	32.11%	44.26%	19.65%
Țările de Jos	468.47	554.81	507.45	469.32	-0.23%	1.01%	-0.40%	-2.93%	49.91%	51.45%	70.30%	62.22%
Polonia	469.63	506.06	454.60	488.51	-3.85%	-1.17%	0.50%	0.15%	75.94%	54.45%	70.14%	56.17%
România	390.49	399.70	379.73	393.47	-3.43%	-3.16%	-0.34%	0.45%	38.76%	31.58%	55.26%	39.42%
Ungaria	(*)	184.93	241.48	206.73	(*)	-15.35%	3.66%	-6.36%	(*)	-5.94%	18.92%	5.16%

(*) date nedisponibile

PREȚ MEDIU PONDERAT LA INTRAREA ÎN ABATOR - CARCASE DE TINERET BOVIN (Z)

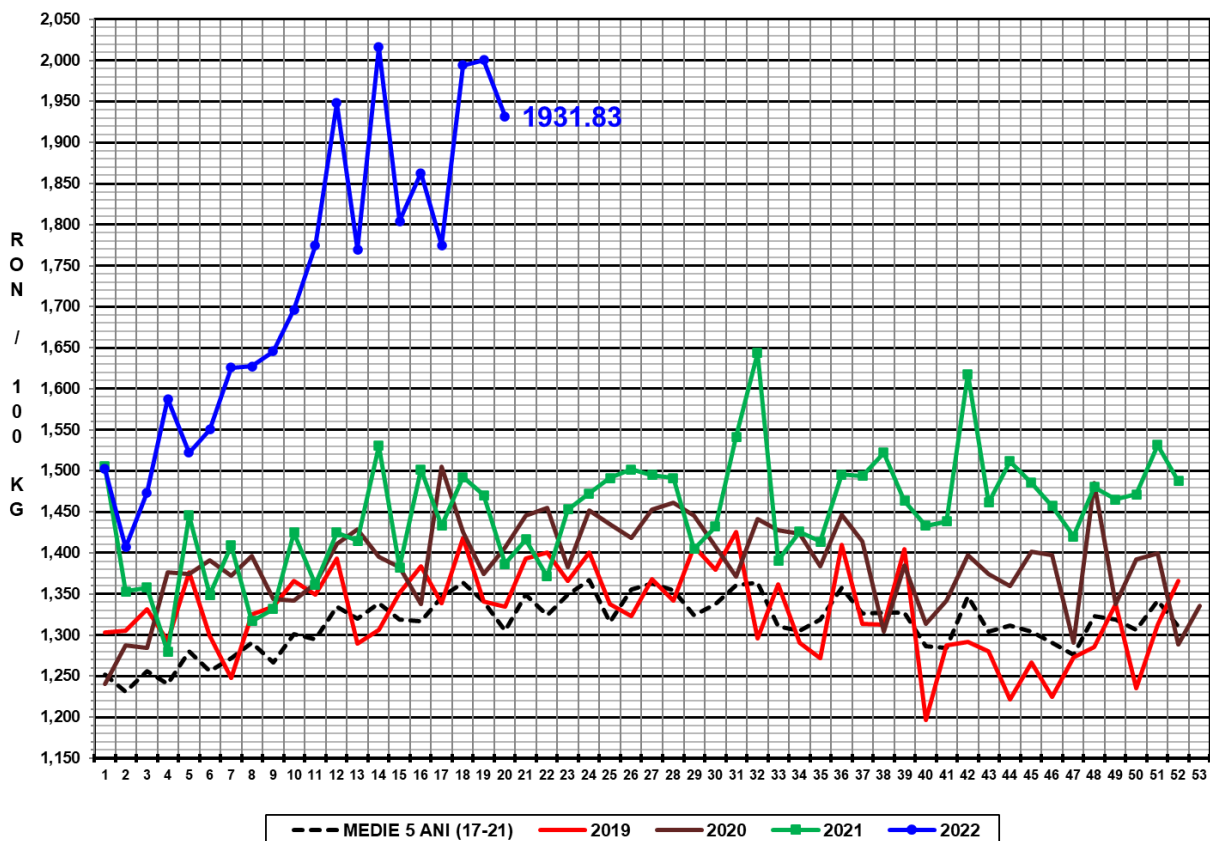

PREȚ MEDIU PONDERAT LA INTRAREA ÎN ABATOR - CARCASE DE TĂURAȘI (A)

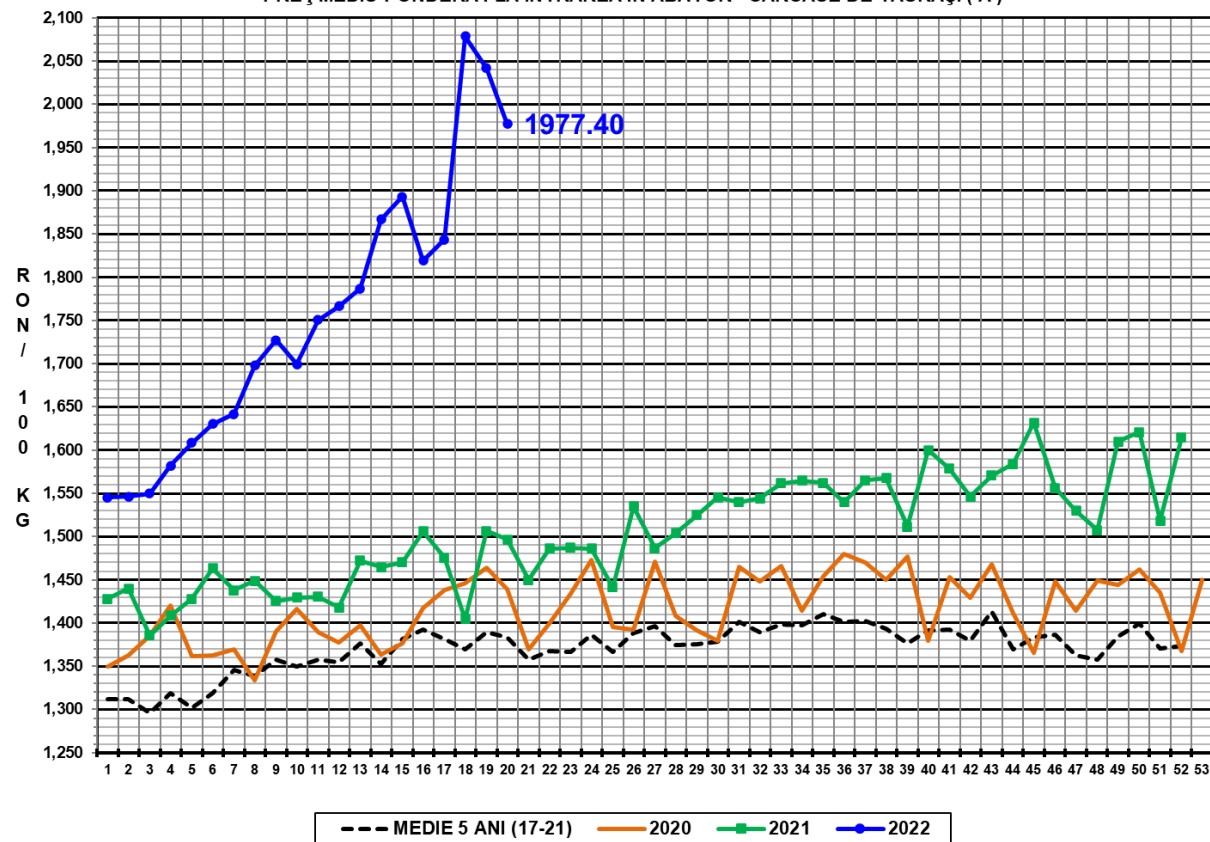

PREȚ MEDIU PONDERAT LA INTRAREA ÎN ABATOR - CARCASE DE VACI (D)

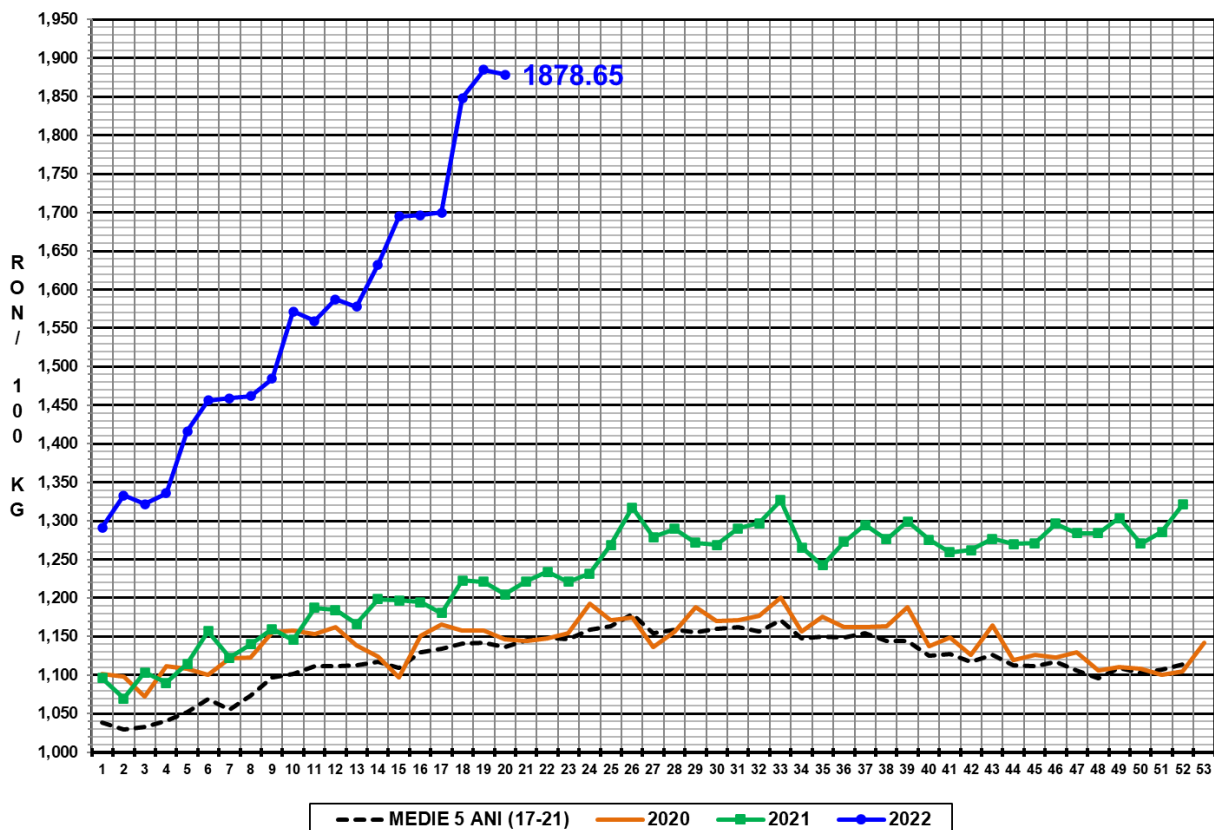

PREȚ MEDIU PONDERAT LA INTRAREA ÎN ABATOR - CARCASE DE VIȚELE (E)

