

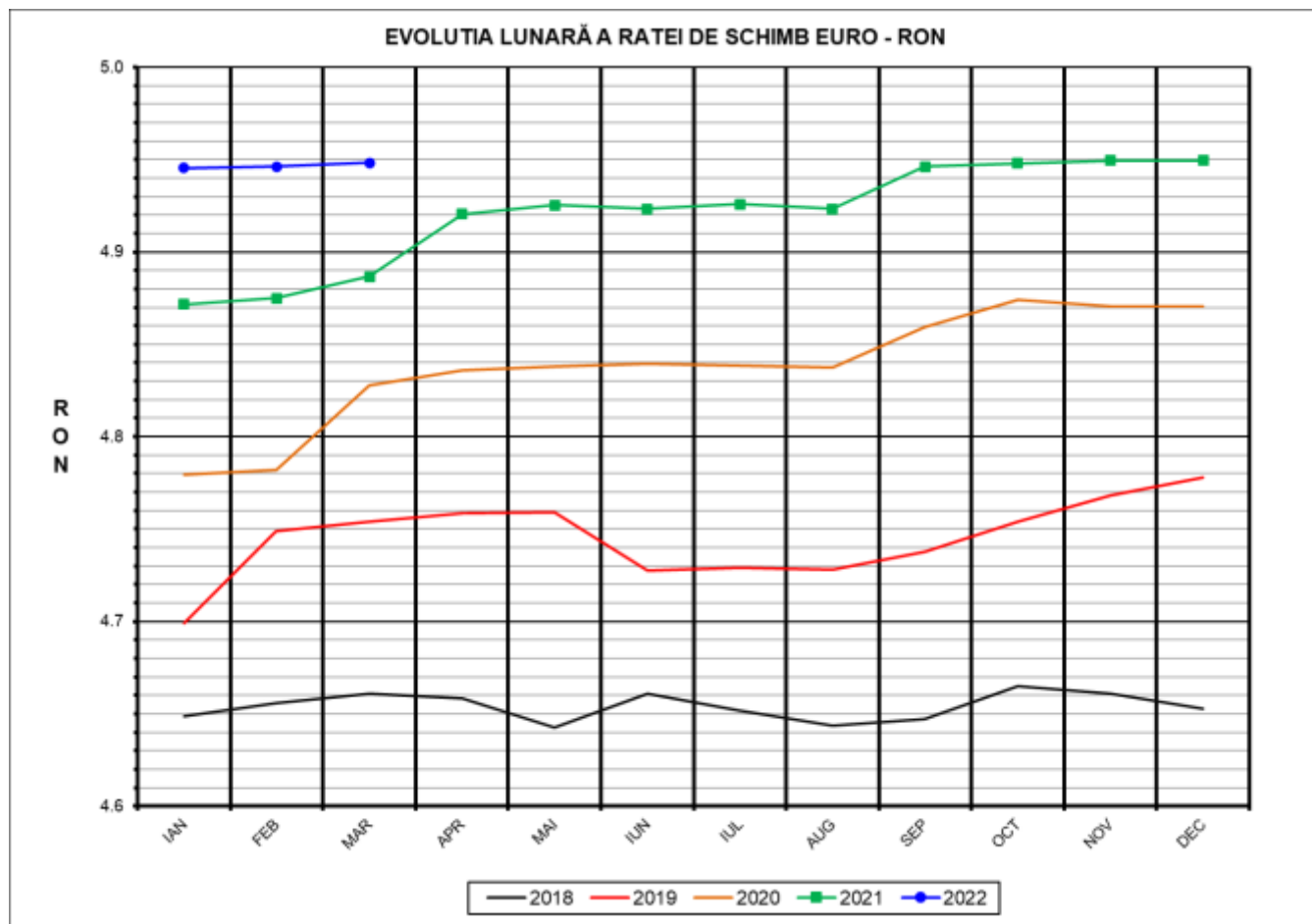

Prețul de piață al porcilor la intrarea în abator Martie 2022



RATA DE SCHIMB EURO - RON		
MAR 2022	VARIAȚIE	
	1 LUNA	1 AN
1€ = 4.9482 RON	0.04%	1.26%



**SITUAȚIA CARCASELOR DE PORCINE CLASIFICATE
ÎN FUNCȚIE DE PROVENIENȚA PORCILOR SACRIFICAȚI
ÎN LUNA MARTIE 2022**

		NUMĂR CARCASE	% DIN TOTAL
PROVENIENȚĂ PORCI SACRIFICAȚI	TRANZAȚII COMERCIALE ÎNTRE ABATOARE ȘI FURNIZORI	147,492	63.47
	FERME PROPRII ALE ABATOARELOR	73,364	31.57
	PRESTĂRI SERVICII	11,522	4.96
TOTAL CARCASE CLASIFICATE CU GREUTATEA CALDĂ 50 - 120 KG		232,378	100.00
DIN CARE DIN COMERȚ INTRACOMUNITAR		14,335	6.17

Situația porcilor proveniți din tranzacții comerciale
între abatoare și furnizori care fac obiectul raportării prețurilor
în luna martie 2022

Tip preț la intrarea în abator		Carcase cu greutatea caldă 60 - 120 kg			
		SEUROP		d.c. S+E	
		nr	% din total carcase clasificate	nr	% din total carcase clasificate
În funcție de % carne macră corespunzător claselor de calitate (S, E, U, R, O, P)	în carcasă	335	0.1%	333	0.1%
	în viu	9,831	4.2%	9,241	4.0%
Forfetar	în viu	135,331	58.2%	127,791	55.0%
Total		145,497	62.6%	137,365	59.1%

Carcase incluse în raportul național de prețuri pentru DG AGRI



Prețul de piață al porcilor în luna martie 2022

Clasa	% carne macră	Număr porci	% din total porci	Procent mediu carne macră	Greutate medie (kg)		Preț mediu (RON / 100 kg)	
					vie	carcasă caldă – 2%	viu	carcasă caldă – 2%
S	≥ 60	86,250	59.28	62.4	112.6	86.6	698.33	907.64
E	≥ 55 - < 60	51,115	35.13	58.1	117.4	90.4	684.41	888.85
U	≥ 50 - < 55	7,198	4.95	53.1	120.4	93.3	663.87	856.86
ROP	< 50	934	0.64	48.2	124.1	96.0	640.61	828.06
TOTAL		145,497	100.00	60.3	114.7	88.3	691.14	897.68

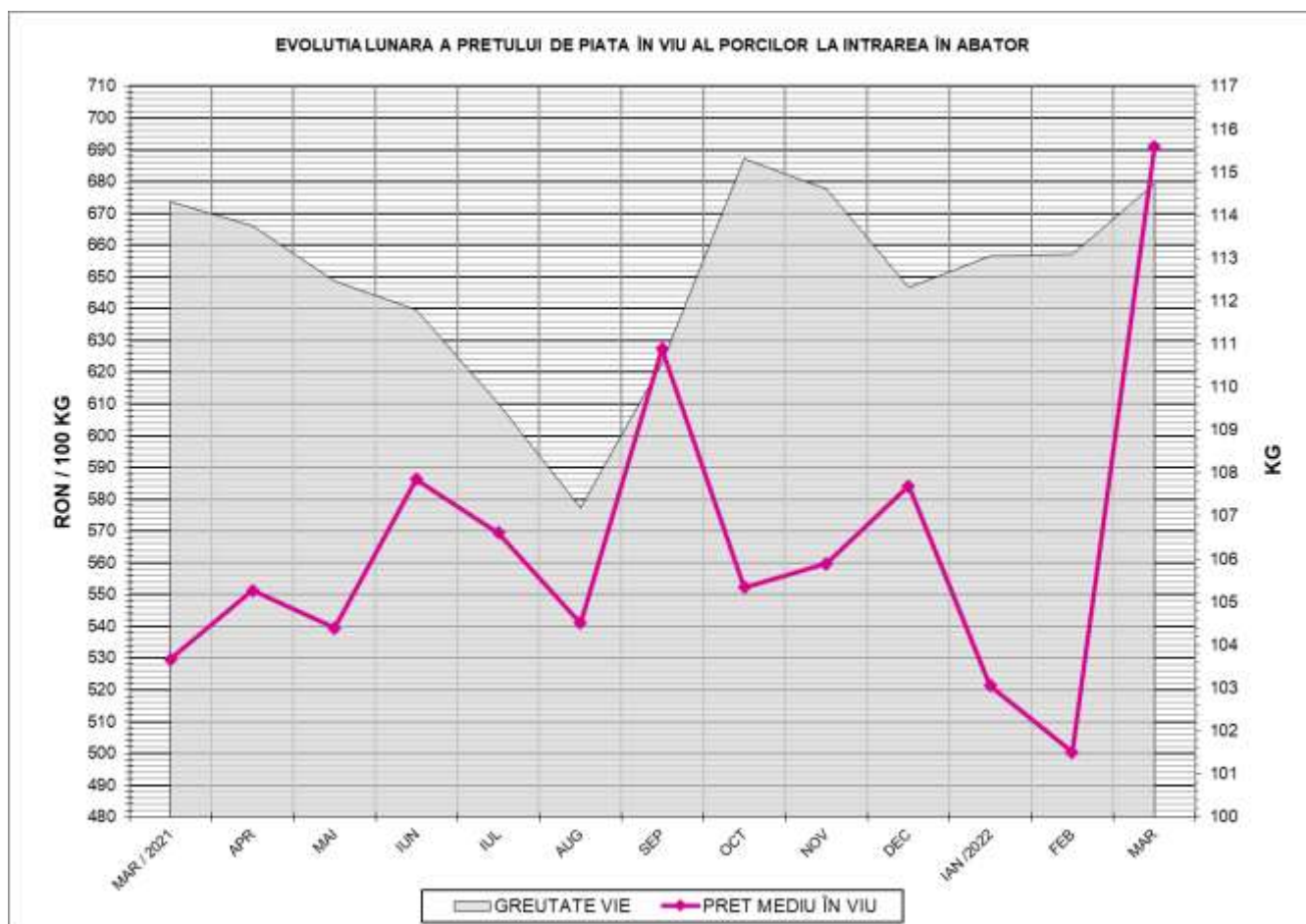

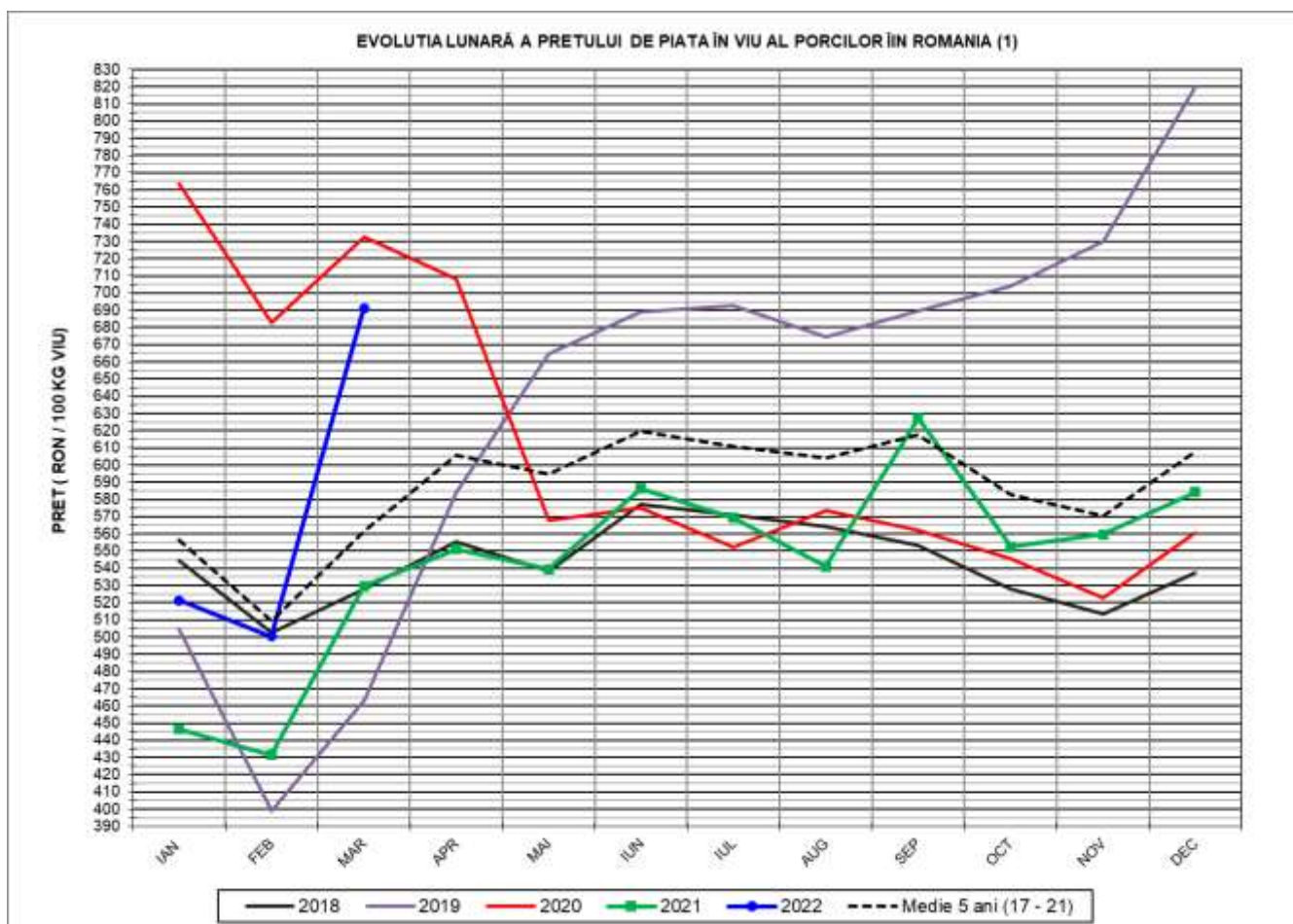

PREȚ ÎN VIU			
MAR 2022	VARIAȚIE		
	1 LUNA	1 AN	MEDIE 5 ANI (2017 - 2021)
691.14 RON	38.11%	30.49%	23.01%

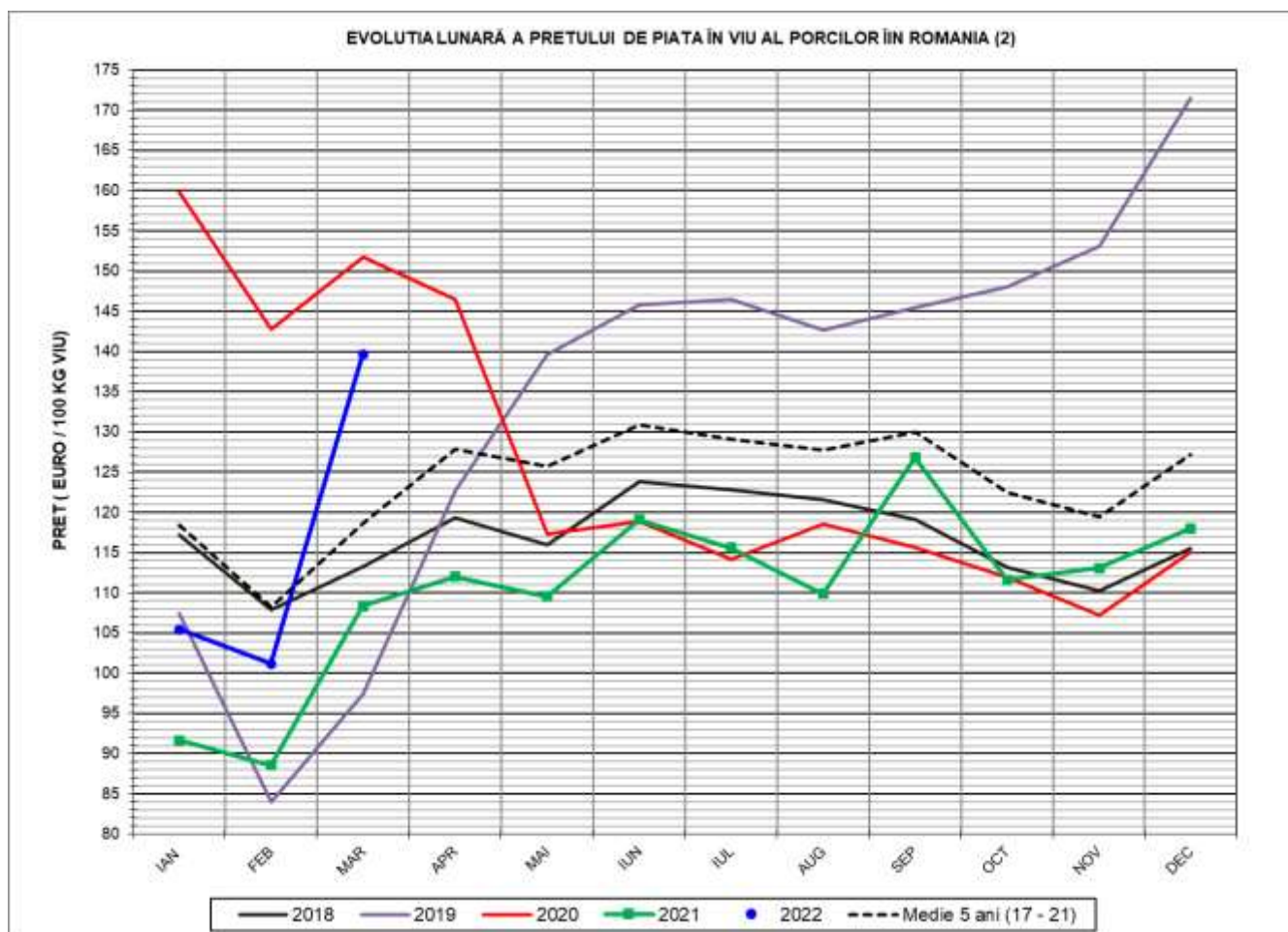

PREȚ ÎN VIU			
MAR 2022	VARIAȚIE		
	1 LUNA	1 AN	MEDIE 5 ANI (2017 - 2021)
139.68 €	38.05%	28.87%	17.75%



PREȚUL PE PROCENT CARNE MACRĂ AL PORCILOR
ÎN LUNA MARTIE 2022

% CARNE MACRĂ		NUMĂR PORCI	% CUMULATIV DIN TOTAL PORCI	GREUTATE (KG)		PREȚ MEDIU (RON/ 100 KG)	
NIVEL	MEDIE			VIE	CARCASA CALDĂ - 2%	VIU	CARCASA CALDĂ - 2%
≥64	65.1	15,319	10.53	111.08	85.54	701.33	910.71
63	63.4	12,958	19.43	111.46	85.90	700.28	908.65
62	62.4	17,535	31.49	111.95	86.31	698.48	906.00
61	61.4	20,402	45.51	113.21	86.99	697.70	907.99
60	60.5	20,036	59.28	114.30	87.75	695.37	905.79
59	59.5	17,519	71.32	115.56	88.84	690.69	898.42
58	58.5	13,725	80.75	117.47	90.34	688.03	894.69
57	57.5	9,468	87.26	118.68	91.58	680.03	881.26
56	56.5	6,335	91.61	119.15	91.94	674.60	874.22
55	55.5	4,068	94.41	119.46	92.21	671.67	870.14
54	54.5	2,697	96.26	119.98	93.01	670.18	864.49
53	53.5	1,682	97.42	120.06	93.10	663.24	855.27
52	52.5	1,146	98.21	119.66	92.73	662.62	855.11
51	51.5	869	98.81	120.57	93.25	655.92	848.05
≤50	49.3	1,738	100.00	123.62	95.60	647.09	836.73
MEDIE	60.3	145,497	100.00	114.73	88.33	691.14	897.68

Interval optim % carne macră



Prețul mediu ponderat lunar al carcaselor din clasa "S" & "E" în România și în UE

Săptămâna			Număr zile (ponderi)	Preț mediu ponderat						preț RO vs pret UE27 (%)			
				ROMÂNIA				UE27		S	E	S	E
				S		E		S	E				
nr	perioada	luna	EURO / 100 kg	RON / 100 kg	EURO / 100 kg	RON / 100 kg	S	E	S	E			
9	01 - 06	mar / 2022	6	152.80	756.21	151.01	747.37	151.36	145.17	0.95%	4.02%		
10	07 - 13		7	170.53	843.95	165.87	820.93	165.48	161.28	3.05%	2.85%		
11	14 - 20		7	192.60	952.98	190.65	943.35	179.47	176.30	7.31%	8.14%		
12	21 - 27		7	197.88	979.07	194.41	961.88	186.99	182.49	5.83%	6.53%		
13	28 - 31		4	200.16	990.21	198.70	982.97	192.95	187.37	3.74%	6.05%		
Total			31	182.08	900.97	179.27	887.07	174.31	169.71	4.46%	5.63%		

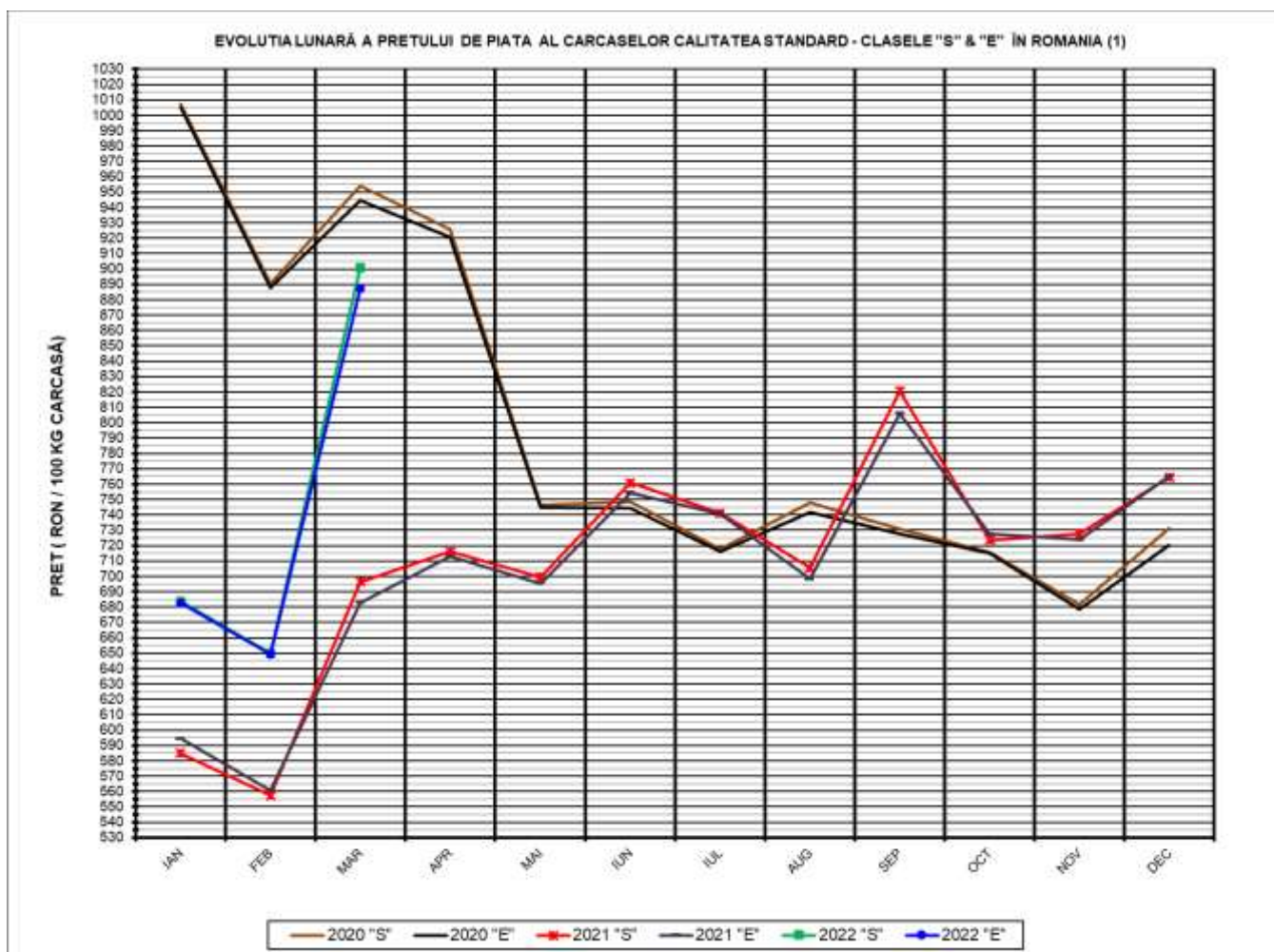

PREȚ NAȚIONAL CARCASE CALITATEA STANDARD - CLASELE "S" & "E"			
CLASA	MAR 2022	VARIAȚIE	
		1 LUNĂ	1 AN
S	900.97 RON	38.62%	29.38%
E	887.07 RON	36.60%	29.88%

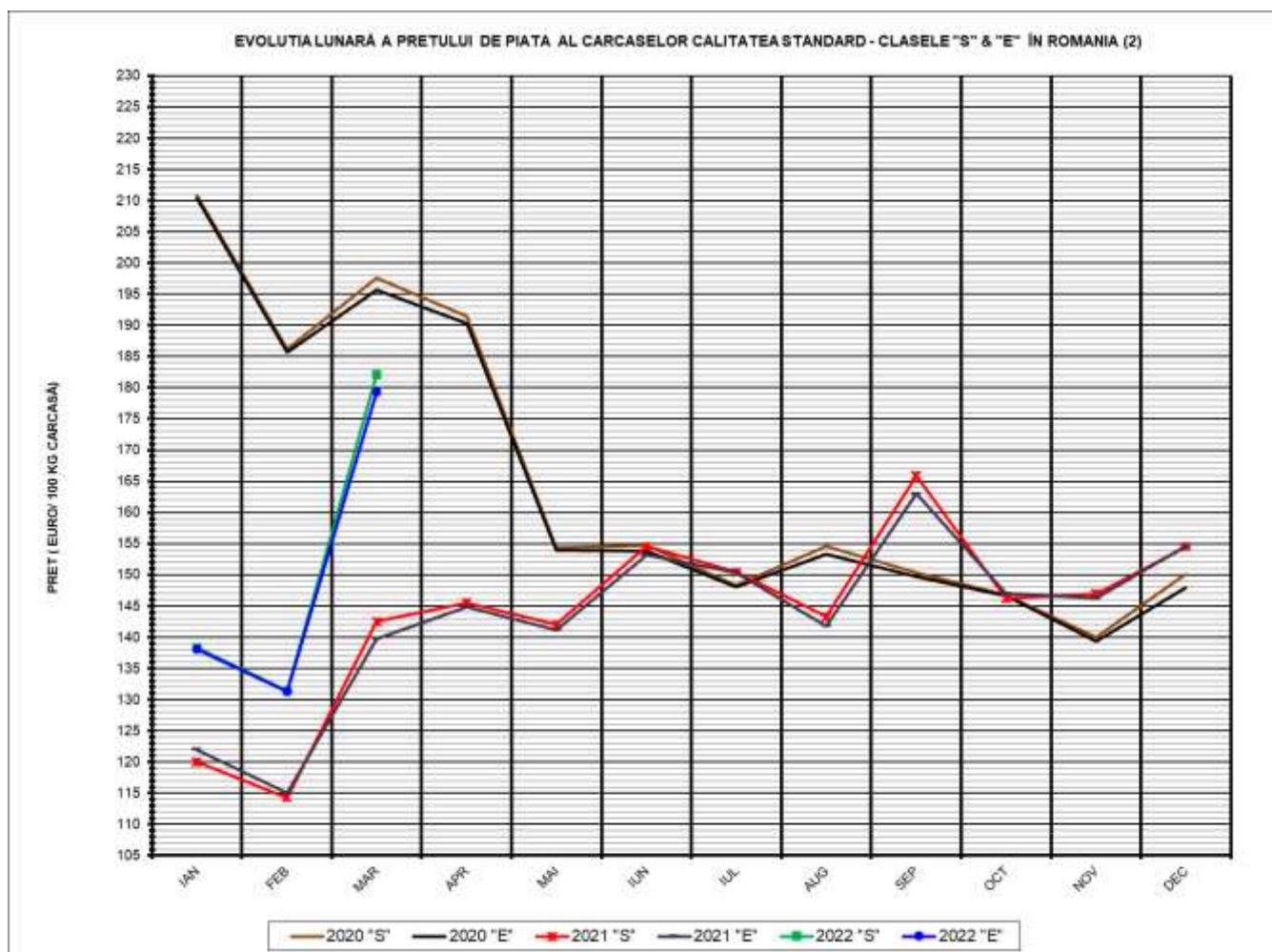

PREȚ NAȚIONAL CARCASE CALITATEA STANDARD - CLASELE "S" & "E"			
CLASA	MAR 2022	VARIAȚIE	
		1 LUNĂ	1 AN
S	182.08 €	38.56%	27.77%
E	179.27 €	36.55%	28.27%

EVOLUTIA LUNARĂ A PREȚULUI CLASA "E" ÎN UE27 ȘI ÎN CĂTEVA STATE MEMBRE

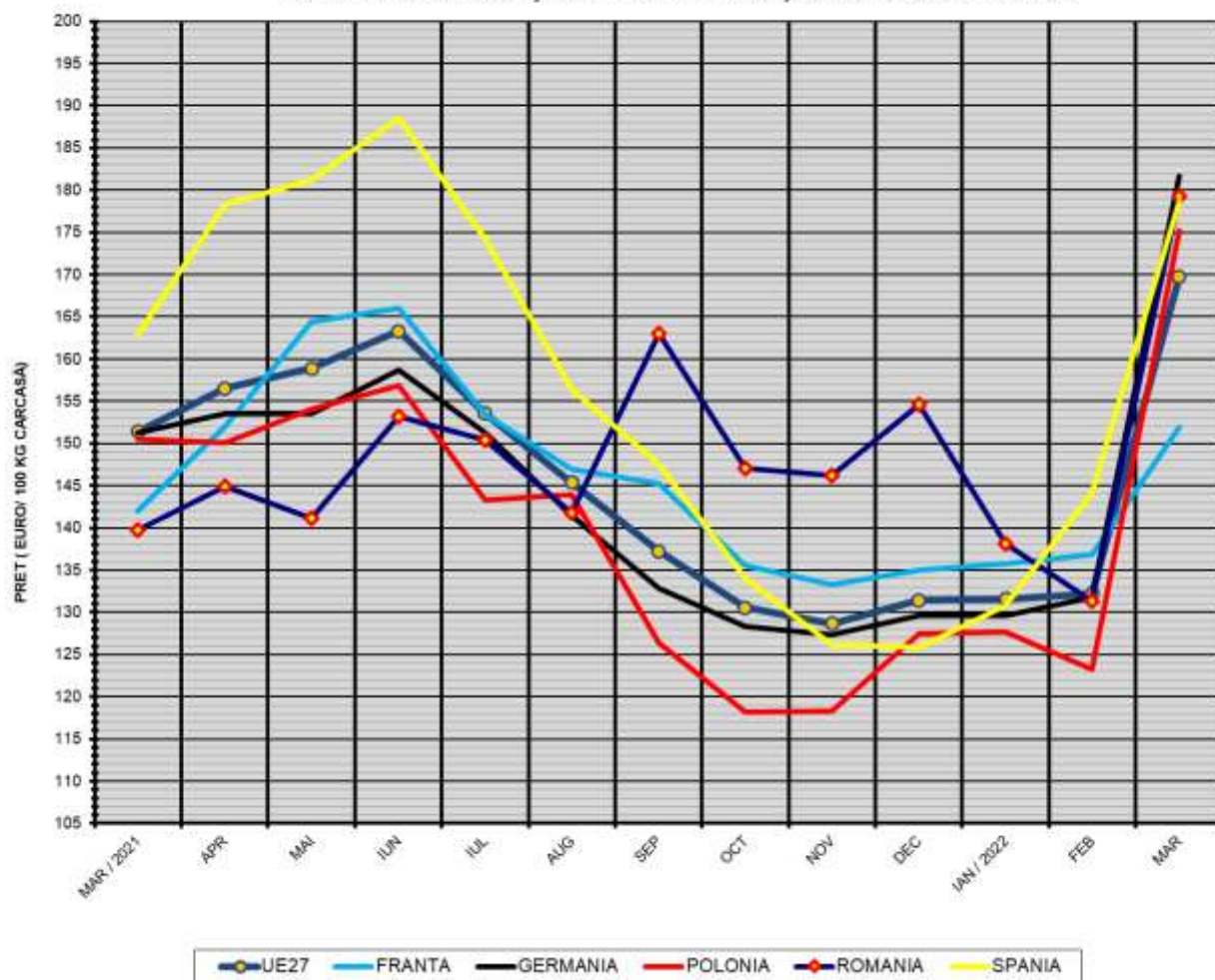

COMPARAȚII DE PREȚURI

	UE27	FR	DE	PL	RO	ES	RO vs UE27	RO vs FR	RO vs DE	RO vs PL	RO vs ES
mar 2022 =	169.70 €	151.94 €	181.67 €	175.22 €	179.27 €	178.60 €	9.57 € 5.6%	27.33 € 18.0%	-2.40 € -1.3%	4.05 € 2.3%	0.67 € 0.4%

PREȚUL CARCASELOR CLASA "E" ÎN STATELE MEMBRE (FĂRĂ ITALIA, LUXEMBURG)
VERSUS PREȚUL UE27 ÎN LUNA MARTIE 2022

