

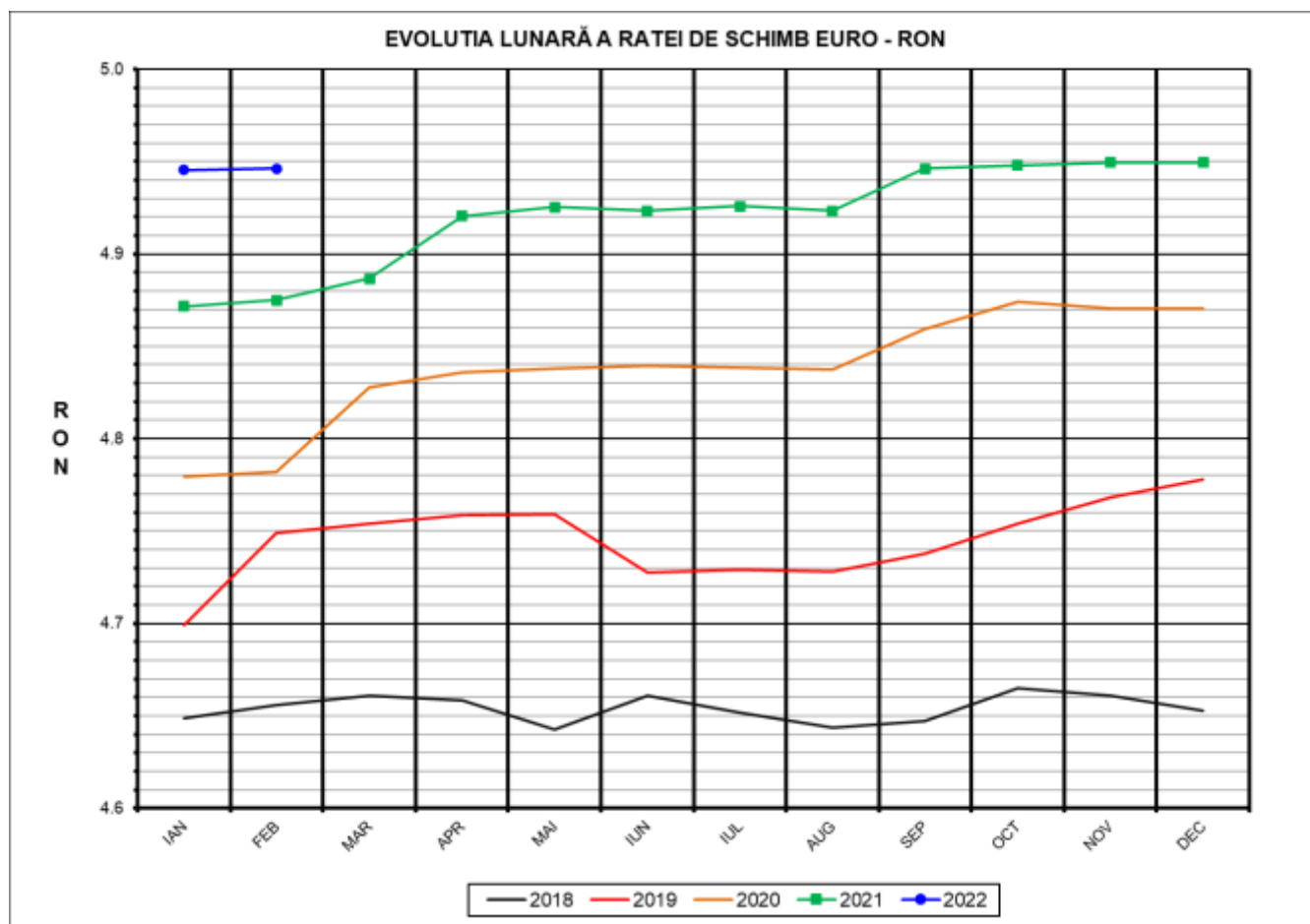

Prețul de piață al porcilor la intrarea în abator

Februarie 2022



RATA DE SCHIMB EURO - RON		
FEB 2022	VARIAȚIE	
	1 LUNA	1 AN
1€ = 4.9461 RON	0.01%	1.46%



**SITUAȚIA CARCASELOR DE PORCINE CLASIFICATE
ÎN FUNCȚIE DE PROVENIENȚA PORCILOR SACRIFICAȚI
IN LUNA FEBRUARIE 2022**

		NUMĂR CARCASE	% DIN TOTAL
PROVENIENȚĂ PORCI SACRIFICAȚI	TRANZACȚII COMERCIALE ÎNTRE ABATOARE ȘI FURNIZORI	156,204	67.50
	FERME PROPRII ALE ABATOARELOR	62,778	27.13
	PRESTĂRI SERVICII	12,443	5.38
TOTAL CARCASE CLASIFICATE CU GREUTATEA CALDĂ 50 - 120 KG		231,425	100.00
DIN CARE DIN COMERȚ INTRACOMUNITAR		10,345	4.47

Situația porcilor proveniți din tranzacții comerciale
între abatoare și furnizori care fac obiectul raportării prețurilor
în luna februarie 2022

Tip preț la intrarea în abator		Carcase cu greutatea caldă 60 - 120 kg			
		SEUROP		d.c. S+E	
		nr	% din total carcase clasificate	nr	% din total carcase clasificate
În funcție de % carne macră corespunzător claselor de calitate (S, E, U, R, O, P)	în carcasă	0	0.0%	0	0.0%
	în viu	12,496	5.4%	11,570	5.0%
Forfetar	în viu	142,859	61.7%	135,673	58.6%
Total		155,355	67.1%	147,243	63.6%

Carcase incluse în raportul național de prețuri pentru DG AGRI



Prețul de piață al porcilor în luna februarie 2022

Clasa	% carne macră	Număr porci	% din total porci	Procent mediu carne macră	Greutate medie (kg)		Preț mediu (RON / 100 kg)	
					vie	carcasă caldă – 2%	viu	carcasă caldă – 2%
S	≥ 60	90,542	58.28	62.3	111.6	85.7	499.92	650.70
E	≥ 55 - < 60	56,701	36.50	58.2	114.7	88.4	501.19	650.50
U	≥ 50 - < 55	7,421	4.78	53.2	118.0	91.2	500.05	646.59
ROP	< 50	691	0.44	48.3	122.2	94.2	506.36	656.39
TOTAL		155,355	100.00	60.3	113.1	87.0	500.42	650.45

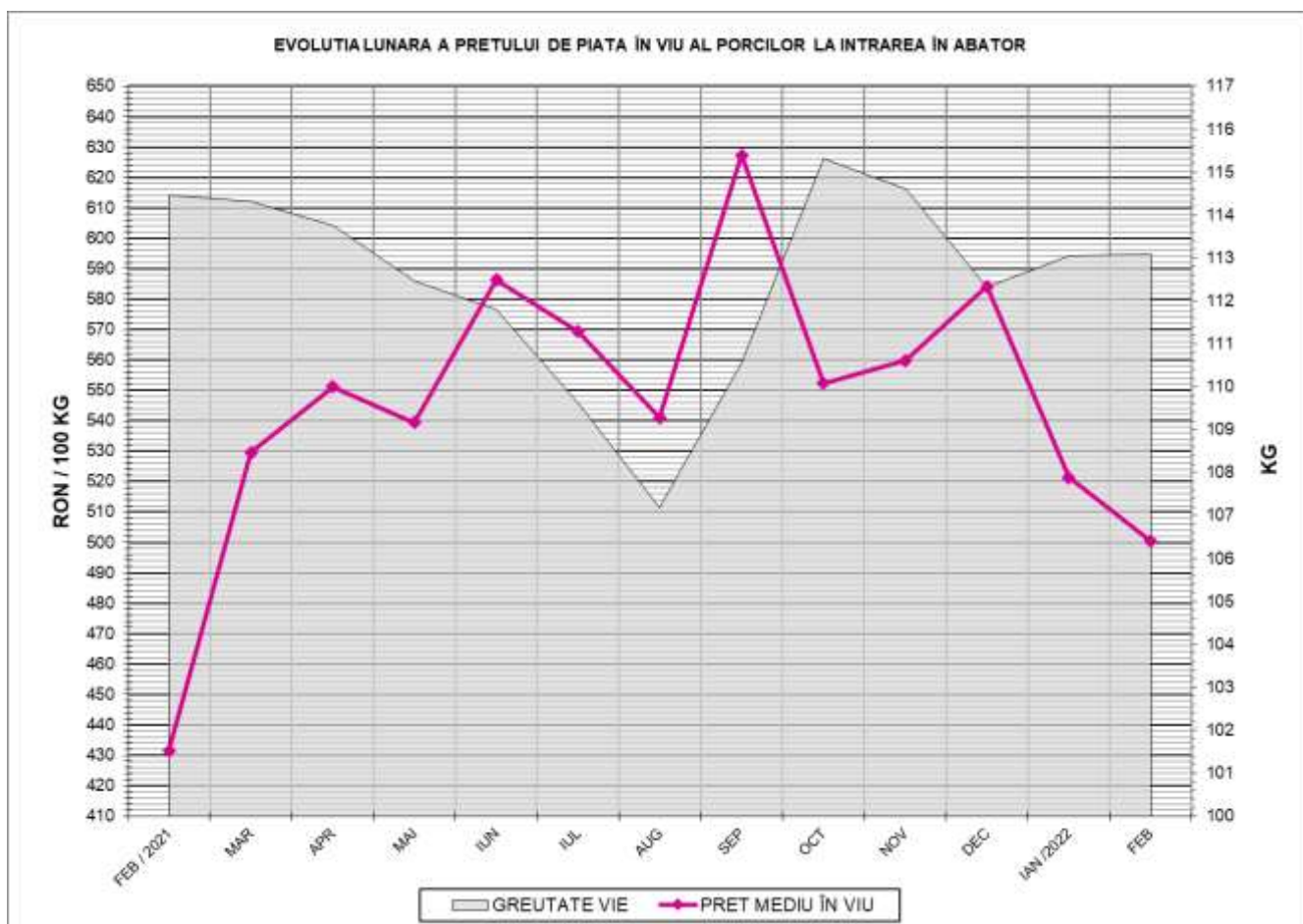

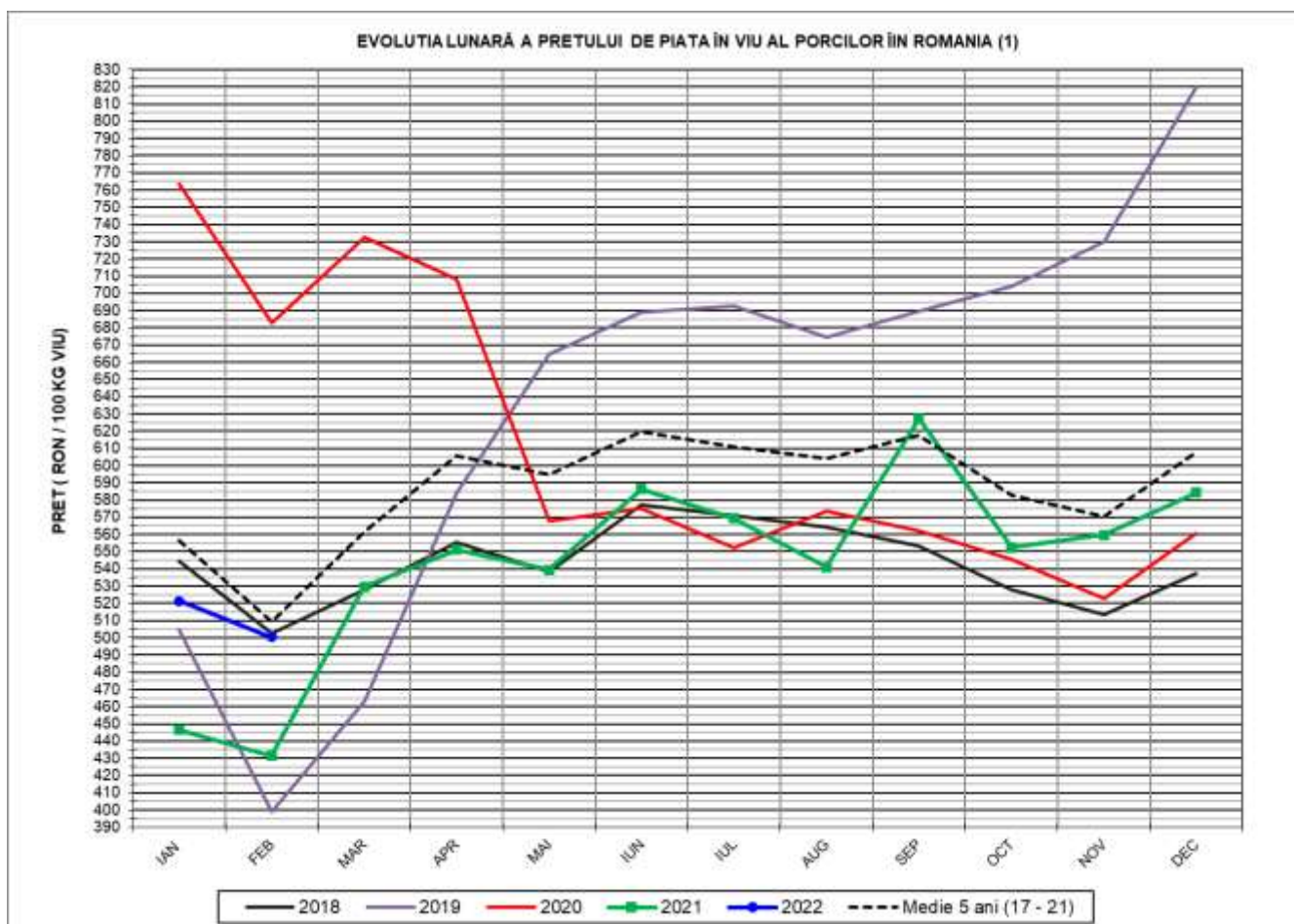

PREȚ ÎN VIU			
FEB 2022	VARIAȚIE		
	1 LUNA	1 AN	MEDIE 5 ANI (2017 - 2021)
500.42 RON	-4.02%	15.94%	-1.76%

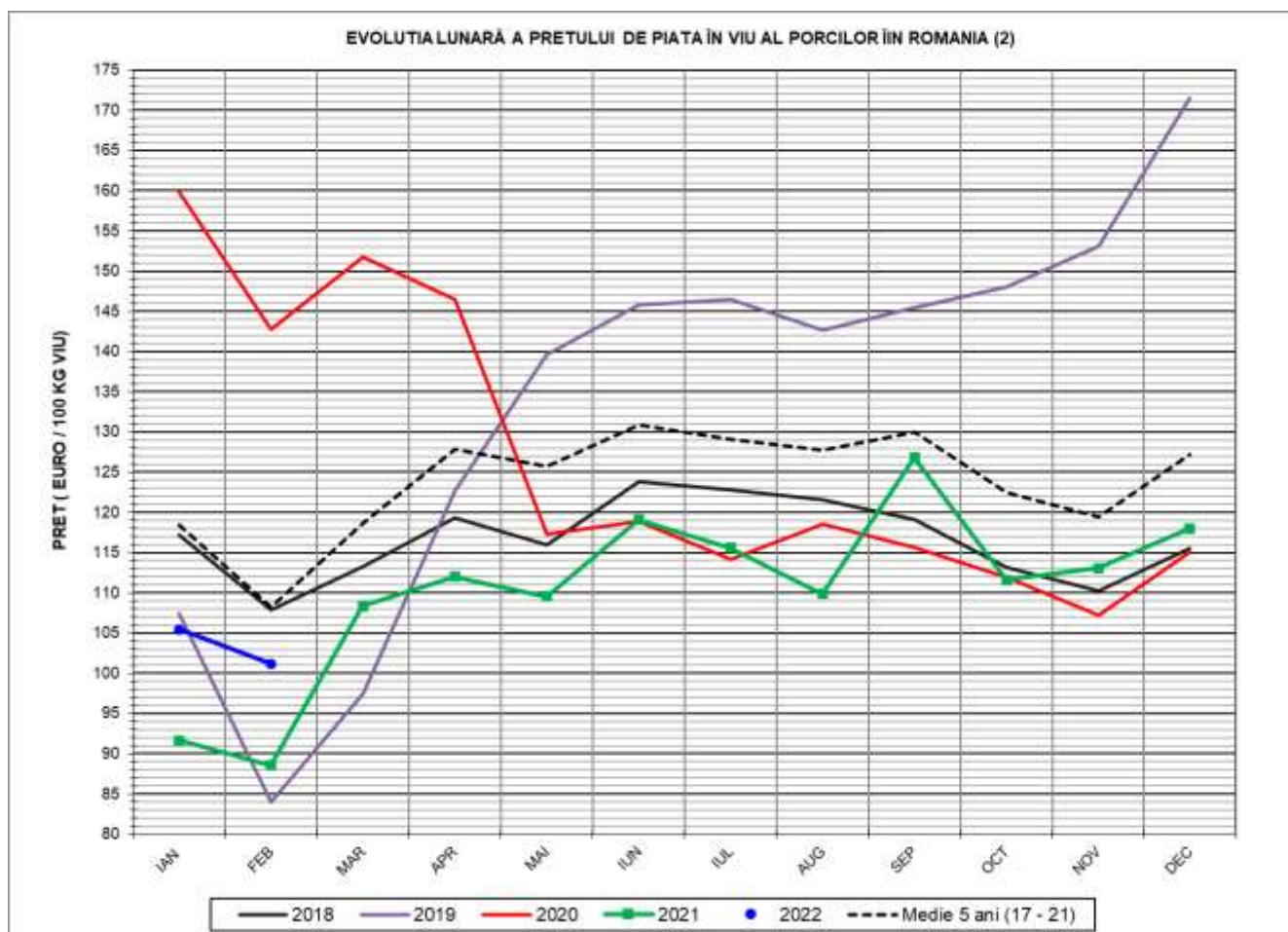

PREȚ ÎN VIU			
FEB 2022	VARIAȚIE		
	1 LUNA	1 AN	MEDIE 5 ANI (2017 - 2021)
101.17 €	-4.03%	14.28%	-6.48%



PREȚUL PE PROCENT CARNE MACRĂ AL PORCILOR
ÎN LUNA FEBRUARIE 2022

% CARNE MACRĂ		NUMĂR PORCI	% CUMULATIV DIN TOTAL PORCI	GREUTATE (KG)		PREȚ MEDIU (RON/ 100 KG)	
NIVEL	MEDIE			VIE	CARCASA CALDĂ - 2%	VIU	CARCASA CALDĂ - 2%
≥64	65.1	14,097	9.07	111.28	85.71	496.78	644.97
63	63.4	13,168	17.55	111.30	85.59	498.09	647.71
62	62.4	18,808	29.66	111.38	85.66	499.78	649.87
61	61.5	22,315	44.02	111.65	85.63	501.45	653.81
60	60.5	22,154	58.28	112.12	86.03	501.56	653.69
59	59.5	19,440	70.79	113.48	87.23	502.06	653.11
58	58.5	15,320	80.66	114.78	88.36	501.07	650.86
57	57.5	10,577	87.46	115.47	89.15	501.19	649.13
56	56.5	7,008	91.97	115.95	89.57	500.13	647.40
55	55.5	4,356	94.78	116.38	89.94	499.46	646.25
54	54.5	2,828	96.60	117.28	90.82	497.47	642.35
53	53.5	1,831	97.78	118.00	91.19	501.38	648.81
52	52.5	1,156	98.52	117.83	91.07	501.45	648.82
51	51.5	917	99.11	117.72	91.00	502.59	650.20
≤50	49.4	1,380	100.00	121.79	93.98	503.81	652.92
MEDIE	60.3	155,355	100.00	113.09	87.01	500.42	650.45

Interval optim % carne macră



Prețul mediu ponderat lunar al carcaselor din clasa "S" & "E" în România și în UE

Săptămâna			Număr zile (ponderi)	Preț mediu ponderat						preț RO vs pret UE27 (%)			
				ROMÂNIA				UE27		S	E	S	E
				S		E		S	E				
nr	perioada	luna	EURO / 100 kg	RON / 100 kg	EURO / 100 kg	RON / 100 kg	S	E	S	E			
5	01 - 06	feb / 2022	6	129.54	640.79	130.34	644.73	134.48	129.97	-3.67%	0.28%		
6	07 - 13		7	128.46	635.31	129.23	639.14	135.27	129.93	-5.03%	-0.54%		
7	14 - 20		7	128.53	635.48	128.96	637.61	137.44	131.51	-6.49%	-1.94%		
8	21 - 27		7	135.79	671.77	133.69	661.37	142.39	135.42	-4.64%	-1.28%		
9	28		1	152.80	756.21	151.01	747.37	151.36	145.17	0.95%	4.02%		
Total			28	131.41	649.96	131.29	649.38	138.00	132.25	-4.77%	-0.73%		

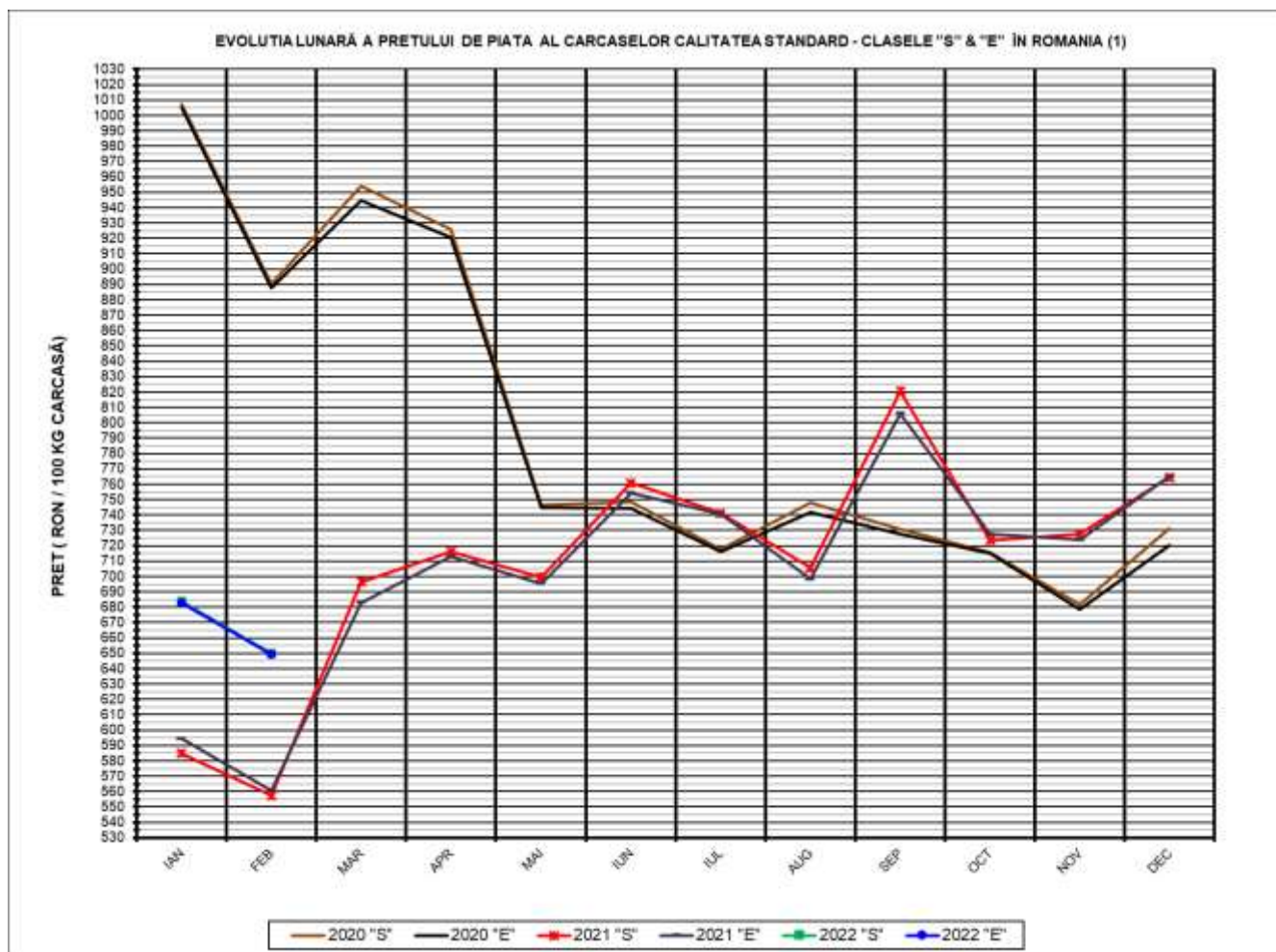

PREȚ NAȚIONAL CARCASE CALITATEA STANDARD - CLASELE "S" & "E"			
CLASA	FEB 2022	VARIAȚIE	
		1 LUNĂ	1 AN
S	649.96 RON	-4.96%	16.62%
E	649.38 RON	-4.90%	15.80%

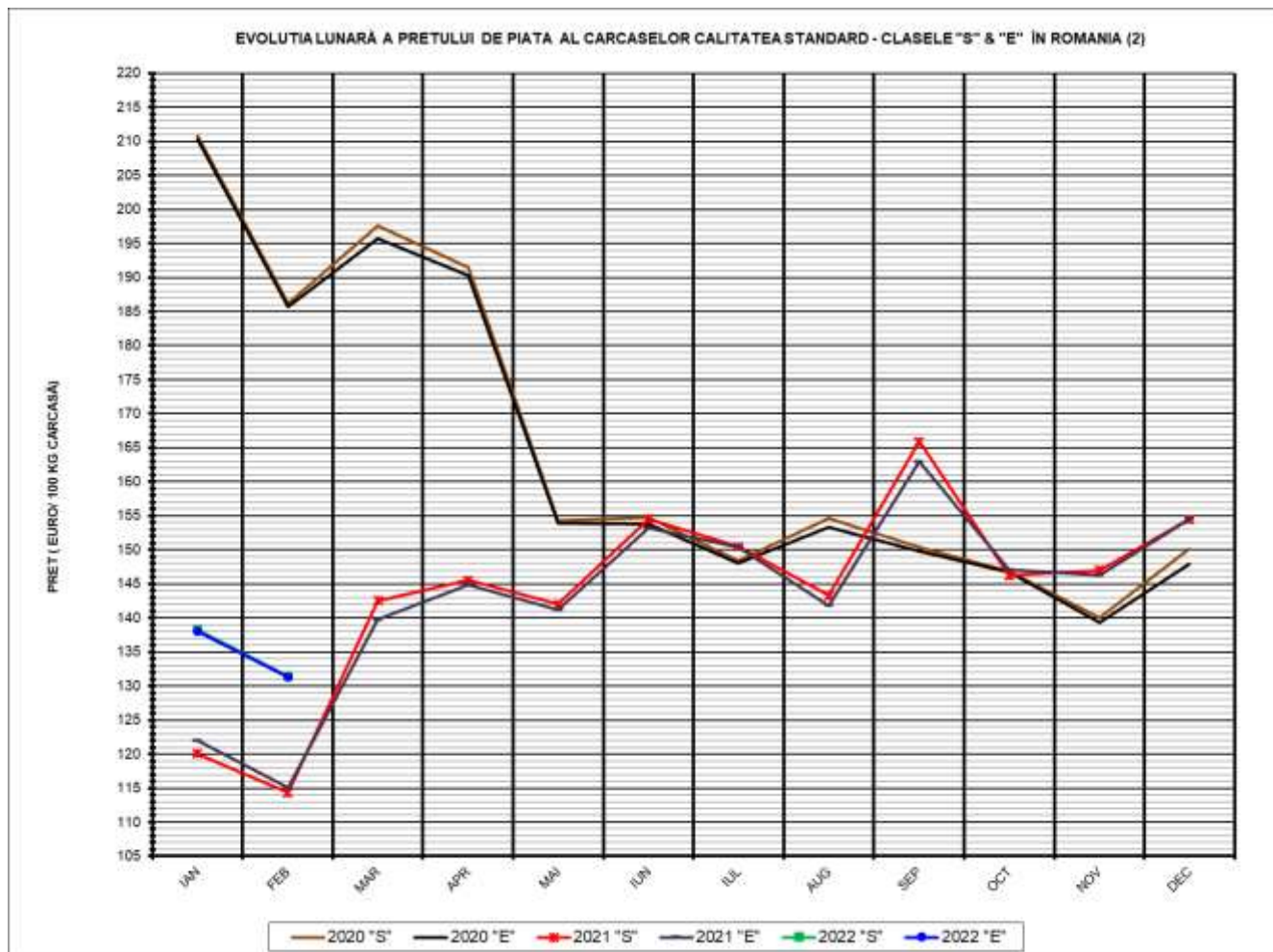

PREȚ NAȚIONAL CARCASE CALITATEA STANDARD - CLASELE "S" & "E"			
CLASA	FEB 2022	VARIAȚIE	
		1 LUNĂ	1 AN
S	131.41 €	-4.96%	14.95%
E	131.29 €	-4.92%	14.13%

EVOLUTIA LUNARĂ A PREȚULUI CLASA "E" ÎN UE27 ȘI ÎN CĂTEVA STATE MEMBRE

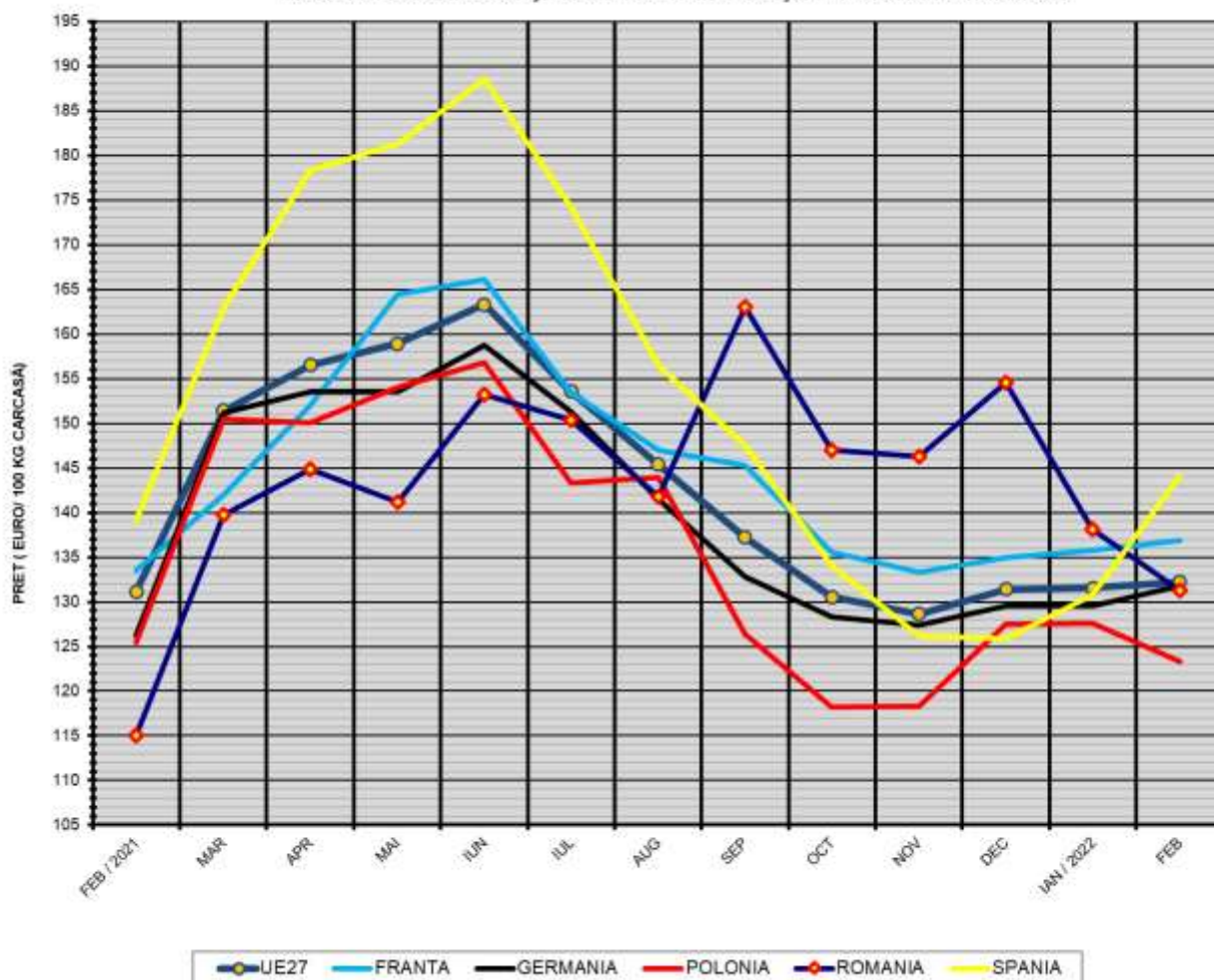

COMPARAȚII DE PREȚURI

	UE27	FR	DE	PL	RO	ES	RO vs UE27	RO vs FR	RO vs DE	RO vs PL	RO vs ES
feb 2022 =	132.24 €	136.86 €	131.80 €	123.31 €	131.29 €	144.18 €	-0.95 € -0.7%	-5.57 € -4.1%	-0.51 € -0.4%	7.98 € 6.5%	-12.89 € -8.9%

