



Prețul de piață al bovinelor la intrarea în abator Săptămâna 7 (14 – 20 februarie 2022)

SITUAȚIA CARCASELOR DE BOVINE CLASIFICATE ÎN FUNCȚIE DE PROVENIENȚA BOVINELOR SACRIFICATE
ÎN SĂPTĂMÂNA 14 - 20 FEBRUARIE 2022

PROVENIENȚĂ BOVINE SACRIFICATE	CARCASE CLASIFICATE:						PREȚ FEZABIL CATEGORIILE:						
	BOVINE CU VÂRSTA:				TOTAL		A, B, C, D, E, Z				V		
	DE 8 LUNI SAU MAI MULT (A, B, C, D, E, Z)		MAI MICĂ DE 8 LUNI (V)				TOATE CLASELE		CLASELE CONFORM ART 7, REG (UE)		TOATE CLASELE		
	NUMĂR	%	NUMĂR	%	NUMĂR	%	NUMĂR	%	NUMĂR	%	NUMĂR	%	
CUMPĂRATE	1,578	41.6	66	1.7	1,644	43.4	1,520	40.1	581	15.3	56	1.5	
FERME PROPRII ALE ABATOARELOR	332	8.8	12	0.3	344	9.1	331	8.7	137	3.6	10	0.3	
PRESTĂRI SERVICII	PRODUCĂTORI	1,383	36.5	44	1.2	1,427	37.6	1,346	35.5	335	8.8	43	1.1
	COMERCIANȚI	355	9.4	21	0.6	376	9.9	350	9.2	75	2.0	17	0.4
TOTAL	3,648	96.2	143	3.8	3,791	100.0	3,547	93.6	1,128	29.8	126	3.3	

1,851 Carcase incluse în rapoartele naționale de prețuri de piață pentru carcasele de bovine cu vârsta de 8 luni sau mai mult
48.8% din total carcase clasificate

718 Carcase incluse în raportul național de prețuri de piață pentru Comisia Europeană
18.9% din total carcase clasificate

66 Carcase incluse în rapoartele naționale de prețuri de piață pentru carcasele de bovine cu vârsta mai mică de 8 luni (viței)
1.8% din total carcase clasificate

Factor general de ajustare pentru cheltuielile de transport a prețurilor raportate: 0.11 RON/kg carcasă caldă-2%

Prețul în viu al bovinelor din toate clasele de conformație și acoperire cu grăsime
la intrarea în abator în săptămâna 14 - 20 februarie 2022

Categoria	Număr	Greutate în viu (kg)	Preț în viu (RON / 100 kg)	Modificare preț	
				1 săpt	1 an
"A" - TĂURAȘI	280	527.7	844.3	-0.87%	11.94%
"B" - TAURI	93	643.2	820.7	3.81%	18.46%
"C" - BOI	7	690.3	821.2	-11.85%	21.29%
"D" - VACI	1,132	562.5	692.1	1.10%	28.92%
"E" - VIȚELE	224	451.0	764.0	2.38%	17.38%
"Z" - TINERET BOVIN	115	342.9	741.4	-1.09%	7.30%
A + B + C + D + E + Z	1,851	534.6	732.5	1.21%	19.87%
"V" - VIȚEI	66	232.9	745.5	-0.63%	5.85%



Raport național prețuri de piață carcase de bovine cu vârsta de 8 luni sau mai mult, la intrarea în abator conform grilei UE

Săptămâna: 7

din: 14/02/21

până în 20/02/21

"A"- CARCASE DE MASCULI NECASTRAȚI CU VÂRSTA CUPRINSĂ ÎNTRE 12 LUNI ȘI MAI PUȚIN DE 24 DE LUNI (TĂURAȘI)								
CONFORMAȚIE	PREȚ MEDIU (RON / 100 kg)					NUMĂR CARCASE	TOTAL	
	GRĂSIMI						GREUTATE MEDIE	PREȚ MEDIU (RON / 100 kg)
	1	2	3	4	5			
E	0.0	0.0	0.0	0.0	0.0	0	0.0	0.0
U	1811.0	0.0	0.0	0.0	0.0	1	408.1	1811.0
R	1689.5	1702.8	1616.5	0.0	0.0	73	349.5	1665.3
O	1591.3	1634.5	1619.0	0.0	0.0	131	268.7	1610.8
P	1547.7	1454.8	1413.0	0.0	0.0	75	215.8	1533.9
TOTAL	1605.5	1632.9	1611.7	0.0	0.0	280	276.1	1613.8

"B"- CARCASE DE MASCULI NECASTRAȚI CU VÂRSTA DE 24 DE LUNI ȘI MAI MULT (TAURI)								
CONFORMAȚIE	PREȚ MEDIU (RON / 100 kg)					NUMĂR CARCASE	TOTAL	
	GRĂSIMI						GREUTATE MEDIE	PREȚ MEDIU (RON / 100 kg)
	1	2	3	4	5			
E	0.0	0.0	0.0	0.0	0.0	0	0.0	0.0
U	0.0	0.0	0.0	1612.0	0.0	1	562.5	1612.0
R	1728.9	1667.3	1588.1	1624.0	0.0	27	362.4	1688.6
O	1508.3	1538.8	1666.3	1692.0	0.0	44	340.9	1549.0
P	1652.1	1713.2	0.0	0.0	0.0	21	240.1	1671.6
TOTAL	1602.2	1629.4	1641.4	1641.4	0.0	93	326.7	1615.5

"C"- CARCASE DE MASCULI CASTRAȚI CU VÂRSTA DE 12 LUNI ȘI MAI MULT (BOI)								
CONFORMAȚIE	PREȚ MEDIU (RON / 100 kg)					NUMĂR CARCASE	TOTAL	
	GRĂSIMI						GREUTATE MEDIE	PREȚ MEDIU (RON / 100 kg)
	1	2	3	4	5			
E	0.0	0.0	0.0	0.0	0.0	0	0.0	0.0
U	0.0	0.0	0.0	0.0	0.0	0	0.0	0.0
R	0.0	1597.5	0.0	0.0	0.0	2	380.7	1597.5
O	0.0	1581.9	1744.7	1502.0	0.0	5	338.3	1626.5
P	0.0	0.0	0.0	0.0	0.0	0	0.0	0.0
TOTAL	0.0	1590.5	1744.7	1502.0	0.0	7	350.4	1617.5

"D"- CARCASE DE FEMELE CARE AU FĂȚAT (VACI)								
CONFORMAȚIE	PREȚ MEDIU (RON / 100 kg)					NUMĂR CARCASE	TOTAL	
	GRĂSIMI						GREUTATE MEDIE	PREȚ MEDIU (RON / 100 kg)
	1	2	3	4	5			
E	0.0	0.0	0.0	0.0	0.0	0	0.0	0.0
U	1720.0	0.0	0.0	0.0	0.0	1	442.6	1720.0
R	1570.9	1493.8	1456.1	1566.0	1463.0	101	360.6	1513.8
O	1501.8	1496.7	1523.4	1533.7	1506.1	611	281.9	1506.8
P	1289.6	1358.8	1334.2	1309.8	0.0	419	227.6	1312.8
TOTAL	1406.5	1466.5	1483.2	1466.8	1497.5	1132	269.0	1447.2

"E"- CARCASE ALE ALTOR BOVINE FEMELE CU VÂRSTA DE 12 LUNI ȘI MAI MULT (VIȚELE)								
CONFORMAȚIE	PREȚ MEDIU (RON / 100 kg)					NUMĂR CARCASE	TOTAL	
	GRĂSIMI						GREUTATE MEDIE	PREȚ MEDIU (RON / 100 kg)
	1	2	3	4	5			
E	0.0	0.0	0.0	0.0	0.0	0	0.0	0.0
U	0.0	0.0	0.0	0.0	0.0	0	0.0	0.0
R	0.0	1665.8	1752.9	1646.0	0.0	9	298.3	1693.2
O	1614.3	1608.3	1614.5	1659.5	0.0	111	244.9	1614.6
P	1420.4	1487.1	1464.0	1464.0	0.0	104	191.3	1444.4
TOTAL	1518.6	1572.1	1588.4	1626.9	0.0	224	222.2	1550.8

"Z"- CARCASE DE BOVINE CU VÂRSTA CUPRINSĂ ÎNTRE 8 LUNI ȘI MAI PUȚIN DE 12 LUNI (TINERET BOVIN)								
CONFORMAȚIE	PREȚ MEDIU (RON / 100 kg)					NUMĂR CARCASE	TOTAL	
	GRĂSIMI						GREUTATE MEDIE	PREȚ MEDIU (RON / 100 kg)
	1	2	3	4	5			
E	0.0	0.0	0.0	0.0	0.0	0	0.0	0.0
U	0.0	0.0	0.0	0.0	0.0	0	0.0	0.0
R	1745.0	1382.0	0.0	0.0	0.0	2	249.4	1566.7
O	1541.9	1666.2	1544.0	0.0	0.0	51	194.9	1575.6
P	1358.6	1399.8	0.0	0.0	0.0	62	151.4	1363.9
TOTAL	1448.1	1571.7	1544.0	0.0	0.0	115	172.4	1475.1

TOATE CATEGORIILE								
CONFORMAȚIE	PREȚ MEDIU (RON / 100 kg)					NUMĂR CARCASE	TOTAL	
	GRĂSIMI						GREUTATE MEDIE	PREȚ MEDIU (RON / 100 kg)
	1	2	3	4	5			
E	0.0	0.0	0.0	0.0	0.0	0	0.0	0.0
U	1763.7	0.0	0.0	1612.0	0.0	3	471.1	1703.3
R	1664.6	1555.8	1568.7	1575.4	1463.0	214	353.6	1595.1
O	1535.5	1533.8	1547.6	1551.9	1506.1	953	274.2	1537.8
P	1365.6	1403.9	1359.0	1315.6	0.0	681	214.2	1371.0
TOTAL	1479.0	1509.8	1523.7	1488.4	1497.5	1851	261.6	1497.0

Prețuri incluse în raportul național de prețuri pentru Comisia Europeană



Raport național parțial prețuri de piață carcase de bovine cu vârsta de 8 luni sau mai mult, la intrarea în abator conform grilei UE (*)

Săptămâna: 7

din: 14/02/21

până în 20/02/21

"A"- CARCASE DE MASCULI NECASTRAȚI CU VÂRSTA CUPRINSĂ ÎNTRE 12 LUNI ȘI MAI PUȚIN DE 24 DE LUNI (TĂURAȘI)								
CONFORMAȚIE	PREȚ MEDIU (RON / 100 kg)					NUMĂR CARCASE	TOTAL	
	GRĂSIMI						GREUTATE MEDIE	PREȚ MEDIU (RON / 100 kg)
	1	2	3	4	5			
E	0.0	0.0	0.0	0.0	0.0	0	0.0	0.0
U	1811.0	0.0	0.0	0.0	0.0	1	408.1	1811.0
R	1690.5	1746.7	1611.0	0.0	0.0	49	323.4	1698.0
O	1627.1	1631.2	0.0	0.0	0.0	71	249.3	1628.6
P	1599.4	1011.0	0.0	0.0	0.0	48	194.6	1587.0
TOTAL	1643.9	1659.5	1611.0	0.0	0.0	169	256.2	1646.8

"B"- CARCASE DE MASCULI NECASTRAȚI CU VÂRSTA DE 24 DE LUNI ȘI MAI MULT (TAURI)								
CONFORMAȚIE	PREȚ MEDIU (RON / 100 kg)					NUMĂR CARCASE	TOTAL	
	GRĂSIMI						GREUTATE MEDIE	PREȚ MEDIU (RON / 100 kg)
	1	2	3	4	5			
E	0.0	0.0	0.0	0.0	0.0	0	0.0	0.0
U	0.0	0.0	0.0	1612.0	0.0	1	562.5	1612.0
R	1728.9	1667.3	1610.7	1624.0	0.0	26	361.2	1695.0
O	1499.1	1618.5	1862.2	1692.0	0.0	37	333.8	1568.9
P	1652.1	1691.8	0.0	0.0	0.0	19	237.5	1661.6
TOTAL	1602.5	1653.7	1763.3	1641.4	0.0	83	323.1	1629.6

"C"- CARCASE DE MASCULI CASTRAȚI CU VÂRSTA DE 12 LUNI ȘI MAI MULT (BOI)								
CONFORMAȚIE	PREȚ MEDIU (RON / 100 kg)					NUMĂR CARCASE	TOTAL	
	GRĂSIMI						GREUTATE MEDIE	PREȚ MEDIU (RON / 100 kg)
	1	2	3	4	5			
E	0.0	0.0	0.0	0.0	0.0	0	0.0	0.0
U	0.0	0.0	0.0	0.0	0.0	0	0.0	0.0
R	0.0	1597.5	0.0	0.0	0.0	2	380.7	1597.5
O	0.0	1581.9	1744.7	1502.0	0.0	5	338.3	1626.5
P	0.0	0.0	0.0	0.0	0.0	0	0.0	0.0
TOTAL	0.0	1590.5	1744.7	1502.0	0.0	7	350.4	1617.5

"D"- CARCASE DE FEMELE CARE AU FĂȚAT (VACI)								
CONFORMAȚIE	PREȚ MEDIU (RON / 100 kg)					NUMĂR CARCASE	TOTAL	
	GRĂSIMI						GREUTATE MEDIE	PREȚ MEDIU (RON / 100 kg)
	1	2	3	4	5			
E	0.0	0.0	0.0	0.0	0.0	0	0.0	0.0
U	1720.0	0.0	0.0	0.0	0.0	1	442.6	1720.0
R	1570.9	1493.8	1455.6	1573.8	0.0	98	359.5	1515.5
O	1503.4	1508.8	1526.7	1560.9	1561.0	573	277.2	1513.2
P	1289.9	1373.4	1346.5	1515.7	0.0	358	214.4	1319.4
TOTAL	1412.7	1480.0	1491.4	1563.0	1561.0	1030	263.4	1459.0

"E"- CARCASE ALE ALTOR BOVINE FEMELE CU VÂRSTA DE 12 LUNI ȘI MAI MULT (VITELE)								
CONFORMAȚIE	PREȚ MEDIU (RON / 100 kg)					NUMĂR CARCASE	TOTAL	
	GRĂSIMI						GREUTATE MEDIE	PREȚ MEDIU (RON / 100 kg)
	1	2	3	4	5			
E	0.0	0.0	0.0	0.0	0.0	0	0.0	0.0
U	0.0	0.0	0.0	0.0	0.0	0	0.0	0.0
R	0.0	1665.8	1681.6	0.0	0.0	7	298.9	1671.2
O	1636.2	1598.5	1634.5	1703.3	0.0	92	241.4	1625.1
P	1396.8	1488.8	0.0	0.0	0.0	62	164.4	1413.3
TOTAL	1532.2	1588.7	1644.3	1703.3	0.0	161	214.3	1565.3

"Z"- CARCASE DE BOVINE CU VÂRSTA CUPRINSĂ ÎNTRE 8 LUNI ȘI MAI PUȚIN DE 12 LUNI (TINERET BOVIN)								
CONFORMAȚIE	PREȚ MEDIU (RON / 100 kg)					NUMĂR CARCASE	TOTAL	
	GRĂSIMI						GREUTATE MEDIE	PREȚ MEDIU (RON / 100 kg)
	1	2	3	4	5			
E	0.0	0.0	0.0	0.0	0.0	0	0.0	0.0
U	0.0	0.0	0.0	0.0	0.0	0	0.0	0.0
R	1745.0	1382.0	0.0	0.0	0.0	2	249.4	1566.7
O	1566.2	1665.1	0.0	0.0	0.0	42	193.4	1589.7
P	1419.5	1604.6	0.0	0.0	0.0	26	142.4	1439.6
TOTAL	1521.1	1628.8	0.0	0.0	0.0	70	176.1	1543.7

TOATE CATEGORIILE								
CONFORMAȚIE	PREȚ MEDIU (RON / 100 kg)					NUMĂR CARCASE	TOTAL	
	GRĂSIMI						GREUTATE MEDIE	PREȚ MEDIU (RON / 100 kg)
	1	2	3	4	5			
E	0.0	0.0	0.0	0.0	0.0	0	0.0	0.0
U	1763.7	0.0	0.0	1612.0	0.0	3	471.1	1703.3
R	1664.8	1555.6	1513.1	1578.5	0.0	184	346.8	1593.7
O	1539.4	1533.6	1549.0	1579.9	1561.0	820	269.4	1540.5
P	1363.7	1398.5	1346.5	1515.7	0.0	513	203.8	1371.5
TOTAL	1487.9	1514.3	1517.1	1576.7	1561.0	1520	257.0	1504.6

(*) Pentru calcularea prețurilor medii au fost luate în considerare doar bovinele cumparate de către abatoare



**Raport prețuri de piață din România versus prețuri de piață comunitare
conform Art.7 Regulamentul de punere în aplicare (UE) 2017/1184 al Comisiei din 20 aprilie 2017**

Săptămâna: 7

din: 14/02/21

până în: 20/02/21

CATEGORIA	CLASA	PREȚ MEDIU			PREȚ RO /PREȚ COMUNITAR (%)
		ROMANIA		UE	
		RON / 100 kg	€ / 100 kg	€ / 100 kg	
Z	U2	0.00	0.00	465.42	
Z	U3	0.00	0.00	447.39	
Z	R2	1382.00	279.51	442.52	-36.84
Z	R3	0.00	0.00	440.95	
Z	O2	1666.24	337.00	406.24	-17.04
Z	O3	1544.00	312.28	422.27	-26.05
Z		1625.98	328.86	431.04	-23.71
A	U2	0.00	0.00	488.60	
A	U3	0.00	0.00	480.07	
A	R2	1702.82	344.40	469.18	-26.60
A	R3	1616.52	326.95	468.25	-30.18
A	O2	1634.50	330.58	420.54	-21.39
A	O3	1618.97	327.44	435.35	-24.79
A		1641.66	332.03	464.79	-28.56
B	R3	1588.13	321.20	433.18	-25.85
C	U2	0.00	0.00	461.55	
C	U3	0.00	0.00	463.75	
C	U4	0.00	0.00	449.72	
C	R3	0.00	0.00	449.32	
C	R4	0.00	0.00	445.05	
C	O3	1744.68	352.87	424.39	-16.85
C	O4	1502.00	303.78	427.91	-29.01
C		1721.80	348.24	440.82	-21.00
D	R3	1456.11	294.50	433.31	-32.03
D	R4	1566.03	316.73	394.90	-19.79
D	O2	1496.67	302.71	366.87	-17.49
D	O3	1523.45	308.12	391.71	-21.34
D	O4	1533.74	310.20	385.65	-19.56
D	P2	1358.84	274.83	330.61	-16.87
D	P3	1334.21	269.85	370.23	-27.11
D		1459.26	295.14	380.69	-22.47
E	U2	0.00	0.00	495.98	
E	U3	0.00	0.00	487.43	
E	U4	0.00	0.00	453.45	
E	R2	1665.84	336.92	450.05	-25.14
E	R3	1752.93	354.54	452.07	-21.57
E	R4	1646.00	332.91	444.53	-25.11
E	O2	1608.32	325.29	384.07	-15.30
E	O3	1614.51	326.54	416.17	-21.54
E	O4	1659.55	335.65	428.30	-21.63
E		1629.64	329.60	451.04	-26.92
TOATE CATEGORIILE		1546.13	312.71	430.33	-27.33

CATEGORII ȘI CLASE DE REFERINȚĂ ÎN UE27: Z3, AR3, CR3, DO3 ȘI ER3



**CARCASE DE CARCASE DE BOVINE CU VÂRSTA DE 8 LUNI SAU MAI MULT LA INTRAREA ÎN ABATOR
CONFORM ART.7 REGULAMENTUL DE PUNERE ÎN APLICARE (UE) 2017/1184 AL COMISIEI DIN 20 APRILIE 2017**

Cotații naționale (RON / 100 kg)	SĂPT 7 / 2022	VARIAȚIE		
		1 SĂPT	1 AN	Medie 5 ani (17 - 21)
Tăurași "A"	1,641.66	0.70%	14.18%	22.00%
Vaci "D"	1,459.26	0.21%	29.98%	38.25%
Vițele "E"	1,629.64	2.09%	22.10%	30.25%

Prețuri medii europene (€ / 100 kg)	SĂPT 7 / 2022			VARIAȚIE					
				1 SĂPT			1 AN		
	A	D	E	A	D	E	A	D	E
UE27	464.79	380.69	451.04	0.96%	2.00%	0.69%	24.51%	35.52%	20.94%
Franța	469.77	417.16	473.61	1.49%	2.54%	1.33%	24.46%	29.10%	13.57%
Germania	513.64	410.64	459.72	1.37%	3.05%	1.62%	29.02%	48.09%	37.75%
Italia	485.79	329.40	509.41	1.39%	2.71%	-0.39%	18.19%	34.41%	12.52%
Țările de Jos	469.87	414.95	386.62	5.33%	2.07%	1.51%	32.02%	57.61%	65.03%
Polonia	442.48	376.17	421.79	0.75%	0.32%	-0.38%	38.17%	48.45%	37.66%
România	332.03	295.14	329.60	0.73%	0.24%	2.12%	12.59%	28.17%	20.39%
Ungaria	277.64	207.25	186.85	30.55%	1.89%	-3.59%	31.11%	24.45%	9.24%

PREȚ MEDIU PONDERAT LA INTRAREA ÎN ABATOR - CARCASE DE TĂURAȘI (A)

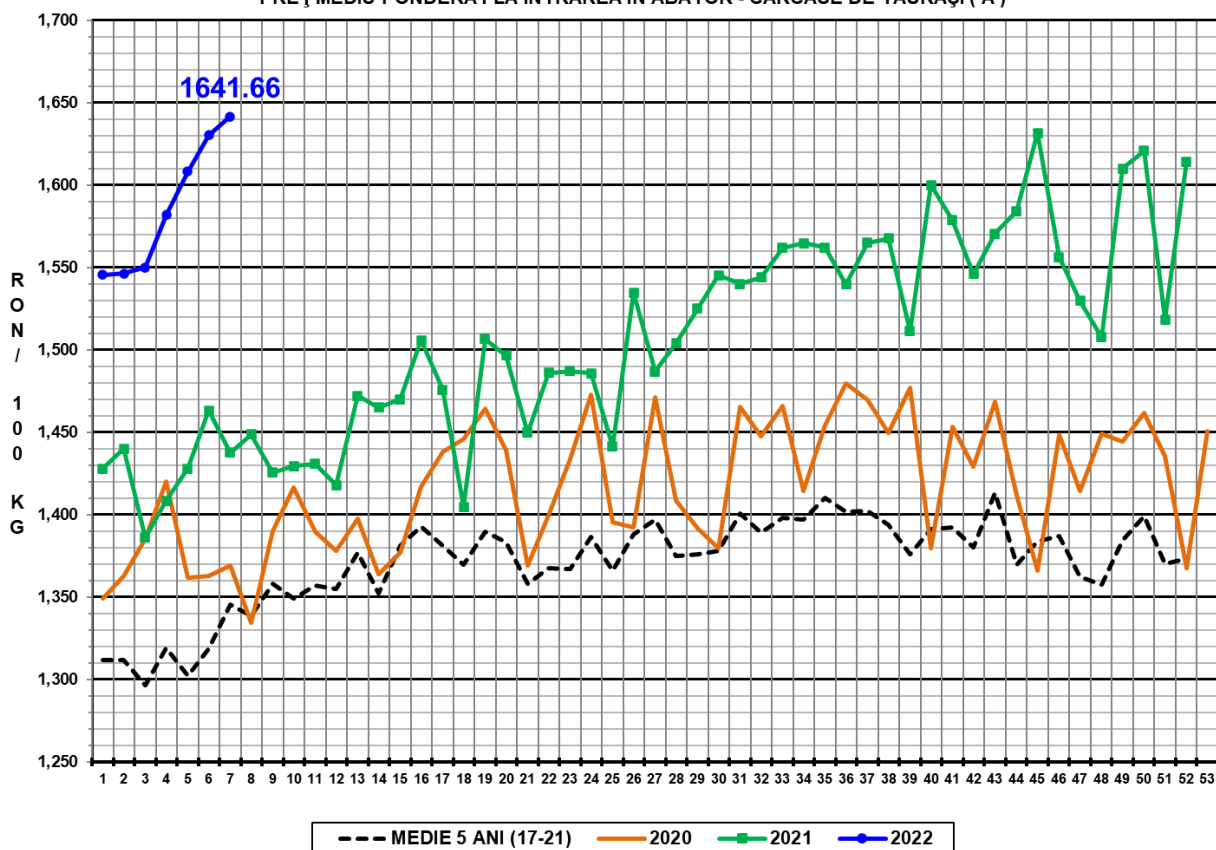

PREȚ MEDIU PONDERAT LA INTRAREA ÎN ABATOR - CARCASE DE VACI (D)

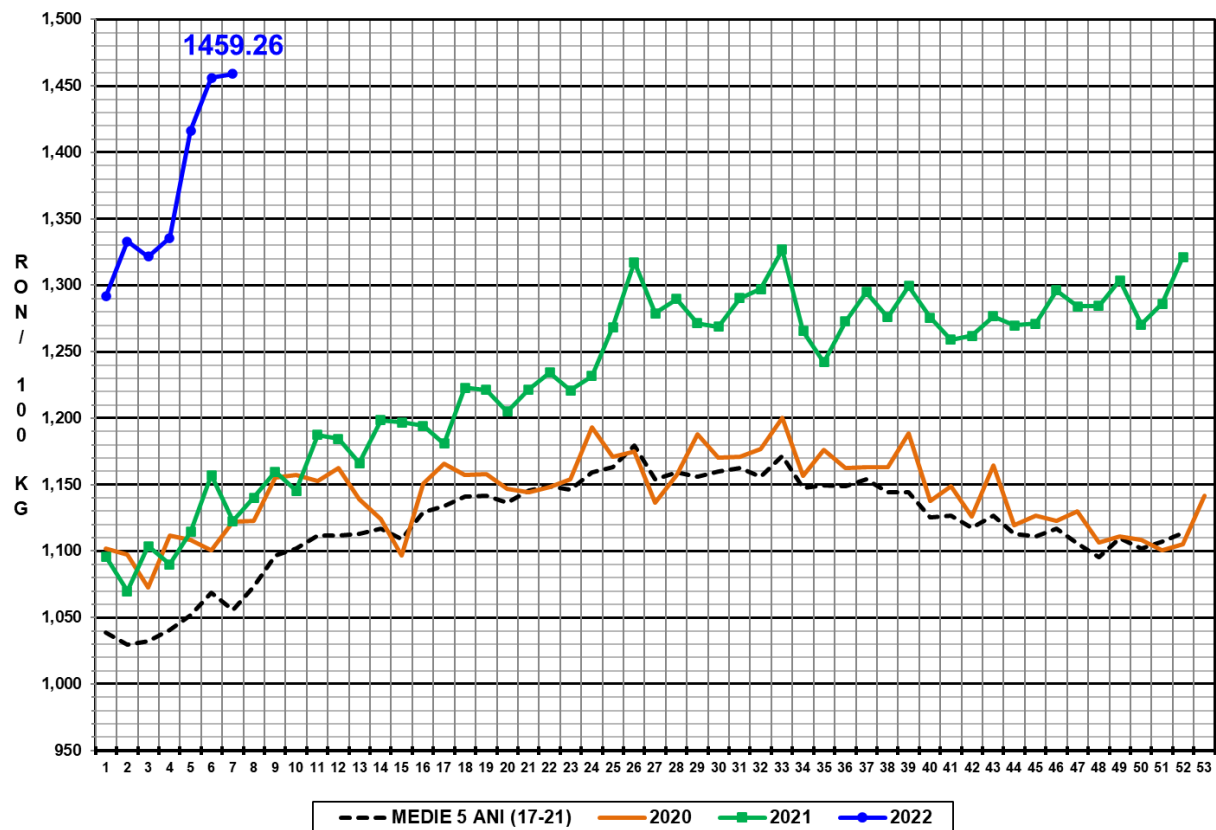

PREȚ MEDIU PONDERAT LA INTRAREA ÎN ABATOR - CARCASE DE VIȚELE (E)

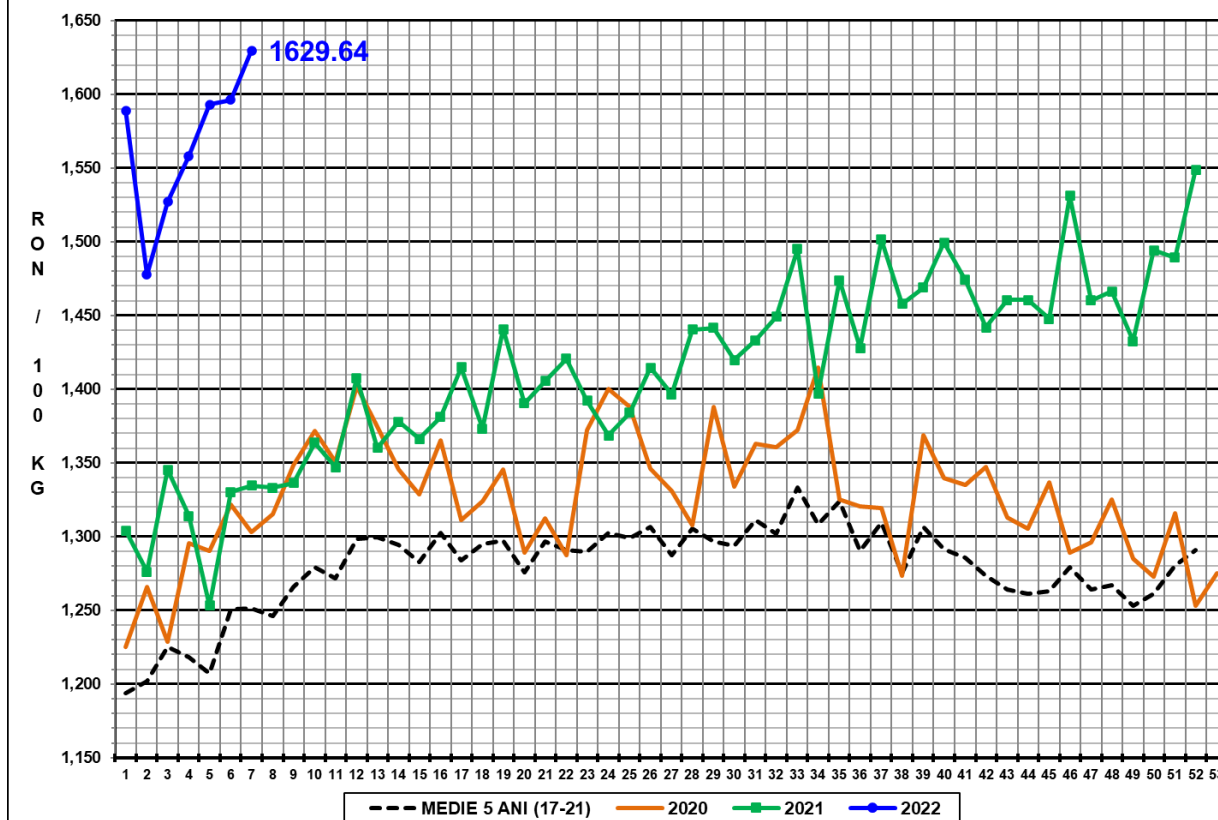

N.B. Prețurile medii ponderate săptămânale au fost calculate după cum urmează:

1. În toate cazurile de la paginile 1 - 3 și în cazul „per combinație categorie, clasă de conformație și grad de acoperire cu grăsime” de la pagina 4, au fost aplicate ponderi „real time”, care constau în greutatea individuală în viu, sau în carcasă ale bovinelor. Prețul mediu ponderat săptămânal (în viu sau în carcasă) este egal cu suma produselor dintre prețul individual (în viu sau în carcasă) și greutatea individuală (în viu sau în carcasă) împărțită la suma ponderilor (greutățile în viu sau în carcasă).

2. În cazul „per categorie” de la paginile 4 - 7, au fost aplicate ponderi bazate pe „cifrele istorice” comunicate de statele membre privind distribuția în clasele SEUROP.