



Prețul de piață al bovinelor la intrarea în abator Săptămâna 6 (7 – 13 februarie 2022)

SITUAȚIA CARCASELOR DE BOVINE CLASIFICATE ÎN FUNCȚIE DE PROVENIENȚA BOVINELOR SACRIFICATE
ÎN SĂPTĂMÂNA 7 - 13 FEBRUARIE 2022

PROVENIENȚĂ BOVINE SACRIFICATE	CARCASE CLASIFICATE:						PREȚ FEZABIL CATEGORIILE:						
	BOVINE CU VÂRSTA:				TOTAL		A, B, C, D, E, Z				V		
	DE 8 LUNI SAU MAI MULT (A, B, C, D, E, Z)		MAI MICĂ DE 8 LUNI (V)				TOATE CLASELE		CLASELE CONFORM ART 7, REG (UE)		TOATE CLASELE		
	NUMĂR	%	NUMĂR	%	NUMĂR	%	NUMĂR	%	NUMĂR	%	NUMĂR	%	
CUMPĂRATE	1,670	40.9	76	1.9	1,746	42.7	1,526	37.3	644	15.8	49	1.2	
FERME PROPRII ALE ABATOARELOR	358	8.8	3	0.1	361	8.8	353	8.6	152	3.7	2	0.0	
PRESTĂRI SERVICII	PRODUCĂTORI	1,537	37.6	67	1.6	1,604	39.2	1,458	35.7	368	9.0	59	1.4
	COMERCIANȚI	359	8.8	17	0.4	376	9.2	343	8.4	71	1.7	15	0.4
TOTAL	3,924	96.0	163	4.0	4,087	100.0	3,680	90.0	1,235	30.2	125	3.1	

1,879 Carcase incluse în rapoartele naționale de prețuri de piață pentru carcasele de bovine cu vârsta de 8 luni sau mai mult
45.9% din total carcase clasificate

796 Carcase incluse în raportul național de prețuri de piață pentru Comisia Europeană
19.5% din total carcase clasificate

51 Carcase incluse în rapoartele naționale de prețuri de piață pentru carcasele de bovine cu vârsta mai mică de 8 luni (viței)
1.2% din total carcase clasificate

Factor general de ajustare pentru cheltuielile de transport a prețurilor raportate: 0.11 RON/kg carcasă caldă-2%

Prețul în viu al bovinelor din toate clasele de conformație și acoperire cu grăsime
la intrarea în abator în săptămâna 7 - 13 februarie 2022

Categoria	Număr	Greutate în viu (kg)	Preț în viu (RON / 100 kg)	Modificare preț	
				1 săpt	1 an
"A" - TĂURAȘI	272	518.6	851.7	3.99%	14.53%
"B" - TAURI	80	601.9	790.5	-3.47%	12.00%
"C" - BOI	9	558.2	931.6	10.71%	33.26%
"D" - VACI	1,167	570.8	684.6	2.31%	23.71%
"E" - VIȚELE	235	501.8	746.2	-0.78%	16.35%
"Z" - TINERET BOVIN	116	374.5	749.6	10.67%	14.27%
A + B + C + D + E + Z	1,879	543.8	723.8	2.28%	17.04%
"V" - VIȚEI	51	238.6	750.2	1.83%	16.49%



Raport național prețuri de piață carcase de bovine cu vârsta de 8 luni sau mai mult, la intrarea în abator conform grilei UE

Săptămâna: 6

din: 07/02/21

până în 13/02/21

"A"- CARCASE DE MASCULI NECASTRAȚI CU VÂRSTA CUPRINSĂ ÎNTRE 12 LUNI ȘI MAI PUȚIN DE 24 DE LUNI (TĂURAȘI)								
CONFORMAȚIE	PREȚ MEDIU (RON / 100 kg)					NUMĂR CARCASE	TOTAL	
	GRĂSIMI						GREUTATE MEDIE	PREȚ MEDIU (RON / 100 kg)
	1	2	3	4	5			
E	0.0	0.0	0.0	0.0	0.0	0	0.0	0.0
U	1841.9	0.0	0.0	0.0	0.0	2	506.1	1841.9
R	1665.5	1627.9	1685.5	0.0	0.0	44	364.2	1664.2
O	1646.6	1635.7	1562.7	0.0	0.0	168	258.6	1635.9
P	1408.1	1577.1	0.0	0.0	0.0	58	241.6	1465.5
TOTAL	1600.8	1622.4	1639.8	0.0	0.0	272	273.9	1612.7

"B"- CARCASE DE MASCULI NECASTRAȚI CU VÂRSTA DE 24 DE LUNI ȘI MAI MULT (TAURI)								
CONFORMAȚIE	PREȚ MEDIU (RON / 100 kg)					NUMĂR CARCASE	TOTAL	
	GRĂSIMI						GREUTATE MEDIE	PREȚ MEDIU (RON / 100 kg)
	1	2	3	4	5			
E	0.0	0.0	0.0	0.0	0.0	0	0.0	0.0
U	1809.0	0.0	0.0	0.0	0.0	1	484.5	1809.0
R	1526.9	1625.7	1687.8	0.0	0.0	17	394.9	1586.2
O	1591.3	1330.4	1497.0	0.0	0.0	51	295.9	1484.4
P	1641.6	1602.0	0.0	0.0	0.0	11	229.6	1637.3
TOTAL	1591.0	1413.5	1597.0	0.0	0.0	80	310.2	1533.9

"C"- CARCASE DE MASCULI CASTRAȚI CU VÂRSTA DE 12 LUNI ȘI MAI MULT (BOI)								
CONFORMAȚIE	PREȚ MEDIU (RON / 100 kg)					NUMĂR CARCASE	TOTAL	
	GRĂSIMI						GREUTATE MEDIE	PREȚ MEDIU (RON / 100 kg)
	1	2	3	4	5			
E	0.0	0.0	0.0	0.0	0.0	0	0.0	0.0
U	0.0	0.0	0.0	0.0	0.0	0	0.0	0.0
R	0.0	1611.0	1546.8	0.0	0.0	5	322.2	1558.9
O	0.0	0.0	1912.4	1611.0	0.0	4	295.3	1836.2
P	0.0	0.0	0.0	0.0	0.0	0	0.0	0.0
TOTAL	0.0	1611.0	1694.1	1611.0	0.0	9	310.2	1676.2

"D"- CARCASE DE FEMELE CARE AU FĂȚAT (VACI)								
CONFORMAȚIE	PREȚ MEDIU (RON / 100 kg)					NUMĂR CARCASE	TOTAL	
	GRĂSIMI						GREUTATE MEDIE	PREȚ MEDIU (RON / 100 kg)
	1	2	3	4	5			
E	0.0	0.0	0.0	0.0	0.0	0	0.0	0.0
U	0.0	0.0	1685.3	1662.2	1719.0	7	451.8	1680.0
R	1689.3	1496.5	1630.8	1561.6	0.0	92	376.1	1571.8
O	1473.9	1495.7	1485.6	1478.5	1407.0	615	286.8	1484.8
P	1269.3	1365.7	1310.4	1241.0	0.0	453	229.2	1295.2
TOTAL	1365.5	1463.6	1494.8	1455.7	1486.9	1167	272.5	1434.3

"E"- CARCASE ALE ALTOR BOVINE FEMELE CU VÂRSTA DE 12 LUNI ȘI MAI MULT (VIȚELE)								
CONFORMAȚIE	PREȚ MEDIU (RON / 100 kg)					NUMĂR CARCASE	TOTAL	
	GRĂSIMI						GREUTATE MEDIE	PREȚ MEDIU (RON / 100 kg)
	1	2	3	4	5			
E	0.0	0.0	0.0	0.0	0.0	0	0.0	0.0
U	0.0	0.0	0.0	0.0	0.0	0	0.0	0.0
R	1709.0	1511.5	1720.0	1475.0	0.0	9	334.7	1551.8
O	1543.0	1580.5	1621.2	1550.9	1524.0	135	262.2	1573.2
P	1467.2	1448.3	1357.9	1370.0	0.0	91	210.8	1441.0
TOTAL	1507.7	1544.8	1531.9	1513.8	1524.0	235	245.1	1528.1

"Z"- CARCASE DE BOVINE CU VÂRSTA CUPRINSĂ ÎNTRE 8 LUNI ȘI MAI PUȚIN DE 12 LUNI (TINERET BOVIN)								
CONFORMAȚIE	PREȚ MEDIU (RON / 100 kg)					NUMĂR CARCASE	TOTAL	
	GRĂSIMI						GREUTATE MEDIE	PREȚ MEDIU (RON / 100 kg)
	1	2	3	4	5			
E	0.0	0.0	0.0	0.0	0.0	0	0.0	0.0
U	0.0	0.0	0.0	0.0	0.0	0	0.0	0.0
R	1583.9	1501.4	0.0	0.0	0.0	5	226.5	1547.4
O	1531.5	1556.5	0.0	0.0	0.0	52	190.8	1539.1
P	1416.2	1437.9	1440.0	0.0	0.0	59	185.4	1420.6
TOTAL	1471.5	1508.9	1440.0	0.0	0.0	116	189.6	1480.6

TOATE CATEGORIILE								
CONFORMAȚIE	PREȚ MEDIU (RON / 100 kg)					NUMĂR CARCASE	TOTAL	
	GRĂSIMI						GREUTATE MEDIE	PREȚ MEDIU (RON / 100 kg)
	1	2	3	4	5			
E	0.0	0.0	0.0	0.0	0.0	0	0.0	0.0
U	1831.2	0.0	1685.3	1662.2	1719.0	10	466.0	1728.6
R	1626.6	1534.7	1644.9	1555.3	0.0	172	366.8	1595.1
O	1536.9	1522.0	1508.3	1497.8	1433.4	1025	274.5	1522.6
P	1326.0	1410.1	1323.5	1257.3	0.0	672	223.9	1344.5
TOTAL	1449.2	1497.7	1519.6	1466.8	1493.5	1879	265.9	1480.0

Prețuri incluse în raportul național de prețuri pentru Comisia Europeană



Raport național parțial prețuri de piață carcase de bovine cu vârsta de 8 luni sau mai mult, la intrarea în abator conform grilei UE (*

Săptămâna: 6

din: 07/02/21

până în 13/02/21

"A"- CARCASE DE MASCULI NECASTRAȚI CU VÂRSTA CUPRINSĂ ÎNTRE 12 LUNI ȘI MAI PUȚIN DE 24 DE LUNI (TĂURAȘI)								
CONFORMAȚIE	PREȚ MEDIU (RON / 100 kg)					TOTAL		
	GRĂSIMI					NUMĂR CARCASE	GREUTATE MEDIE	PREȚ MEDIU (RON / 100 kg)
	1	2	3	4	5			
E	0.0	0.0	0.0	0.0	0.0	0	0.0	0.0
U	1841.9	0.0	0.0	0.0	0.0	2	506.1	1841.9
R	1668.6	1627.9	1938.0	0.0	0.0	28	350.2	1661.2
O	1695.9	1667.5	1552.0	0.0	0.0	120	243.7	1685.6
P	1473.9	1707.3	0.0	0.0	0.0	28	196.3	1510.4
TOTAL	1662.7	1658.8	1745.3	0.0	0.0	178	255.9	1662.7

"B"- CARCASE DE MASCULI NECASTRAȚI CU VÂRSTA DE 24 DE LUNI ȘI MAI MULT (TAURI)								
CONFORMAȚIE	PREȚ MEDIU (RON / 100 kg)					TOTAL		
	GRĂSIMI					NUMĂR CARCASE	GREUTATE MEDIE	PREȚ MEDIU (RON / 100 kg)
	1	2	3	4	5			
E	0.0	0.0	0.0	0.0	0.0	0	0.0	0.0
U	1809.0	0.0	0.0	0.0	0.0	1	484.5	1809.0
R	1526.9	1625.7	0.0	0.0	0.0	15	365.3	1563.3
O	1602.2	1274.8	1508.3	0.0	0.0	44	288.0	1481.6
P	1641.6	0.0	0.0	0.0	0.0	10	225.3	1641.6
TOTAL	1596.9	1384.1	1508.3	0.0	0.0	70	298.4	1527.9

"C"- CARCASE DE MASCULI CASTRAȚI CU VÂRSTA DE 12 LUNI ȘI MAI MULT (BOI)								
CONFORMAȚIE	PREȚ MEDIU (RON / 100 kg)					TOTAL		
	GRĂSIMI					NUMĂR CARCASE	GREUTATE MEDIE	PREȚ MEDIU (RON / 100 kg)
	1	2	3	4	5			
E	0.0	0.0	0.0	0.0	0.0	0	0.0	0.0
U	0.0	0.0	0.0	0.0	0.0	0	0.0	0.0
R	0.0	1611.0	1546.8	0.0	0.0	5	322.2	1558.9
O	0.0	0.0	1912.4	1611.0	0.0	4	295.3	1836.2
P	0.0	0.0	0.0	0.0	0.0	0	0.0	0.0
TOTAL	0.0	1611.0	1694.1	1611.0	0.0	9	310.2	1676.2

"D"- CARCASE DE FEMELE CARE AU FĂȚAT (VACI)								
CONFORMAȚIE	PREȚ MEDIU (RON / 100 kg)					TOTAL		
	GRĂSIMI					NUMĂR CARCASE	GREUTATE MEDIE	PREȚ MEDIU (RON / 100 kg)
	1	2	3	4	5			
E	0.0	0.0	0.0	0.0	0.0	0	0.0	0.0
U	0.0	0.0	1685.3	1662.2	1719.0	7	451.8	1680.0
R	1689.3	1496.5	1630.8	1591.4	0.0	89	375.0	1575.8
O	1475.7	1497.3	1495.4	1529.8	0.0	565	282.3	1491.2
P	1277.4	1378.7	1370.8	1393.8	0.0	361	222.0	1310.4
TOTAL	1379.4	1471.8	1520.3	1558.5	1719.0	1022	270.2	1451.1

"E"- CARCASE ALE ALTOR BOVINE FEMELE CU VÂRSTA DE 12 LUNI ȘI MAI MULT (VITELE)								
CONFORMAȚIE	PREȚ MEDIU (RON / 100 kg)					TOTAL		
	GRĂSIMI					NUMĂR CARCASE	GREUTATE MEDIE	PREȚ MEDIU (RON / 100 kg)
	1	2	3	4	5			
E	0.0	0.0	0.0	0.0	0.0	0	0.0	0.0
U	0.0	0.0	0.0	0.0	0.0	0	0.0	0.0
R	1709.0	1511.5	1720.0	0.0	0.0	8	325.0	1564.0
O	1555.8	1585.3	1668.3	1709.0	0.0	112	252.3	1587.3
P	1501.2	1510.2	1161.0	0.0	0.0	55	188.6	1498.4
TOTAL	1535.2	1567.4	1648.6	1709.0	0.0	175	235.6	1563.5

"Z"- CARCASE DE BOVINE CU VÂRSTA CUPRINSĂ ÎNTRE 8 LUNI ȘI MAI PUȚIN DE 12 LUNI (TINERET BOVIN)								
CONFORMAȚIE	PREȚ MEDIU (RON / 100 kg)					TOTAL		
	GRĂSIMI					NUMĂR CARCASE	GREUTATE MEDIE	PREȚ MEDIU (RON / 100 kg)
	1	2	3	4	5			
E	0.0	0.0	0.0	0.0	0.0	0	0.0	0.0
U	0.0	0.0	0.0	0.0	0.0	0	0.0	0.0
R	1583.9	1501.4	0.0	0.0	0.0	5	226.5	1547.4
O	1539.3	1561.3	0.0	0.0	0.0	40	189.6	1545.6
P	1390.5	1411.0	0.0	0.0	0.0	27	176.4	1391.1
TOTAL	1477.4	1543.2	0.0	0.0	0.0	72	187.2	1491.2

TOATE CATEGORIILE								
CONFORMAȚIE	PREȚ MEDIU (RON / 100 kg)					TOTAL		
	GRĂSIMI					NUMĂR CARCASE	GREUTATE MEDIE	PREȚ MEDIU (RON / 100 kg)
	1	2	3	4	5			
E	0.0	0.0	0.0	0.0	0.0	0	0.0	0.0
U	1831.2	0.0	1685.3	1662.2	1719.0	10	466.0	1728.6
R	1627.0	1534.7	1631.8	1591.4	0.0	150	360.0	1588.4
O	1544.5	1519.7	1515.8	1545.3	0.0	885	269.4	1529.4
P	1330.3	1407.4	1364.3	1393.8	0.0	481	214.2	1350.9
TOTAL	1465.5	1502.3	1534.5	1565.2	1719.0	1526	262.2	1493.7

(*) Pentru calcularea prețurilor medii au fost luate în considerare doar bovinele cumparate de către abatoare



**Raport prețuri de piață din România versus prețuri de piață comunitare
conform Art.7 Regulamentul de punere în aplicare (UE) 2017/1184 al Comisiei din 20 aprilie 2017**

Săptămâna: 6

din: 07/02/21

până în: 13/02/21

CATEGORIA	CLASA	PREȚ MEDIU			PREȚ RO /PREȚ COMUNITAR (%)
		ROMANIA		UE	
		RON / 100 kg	€ / 100 kg	€ / 100 kg	
Z	U2	0.00	0.00	463.04	
Z	U3	0.00	0.00	445.45	
Z	R2	1501.40	303.58	439.36	-30.90
Z	R3	0.00	0.00	440.14	
Z	O2	1556.46	314.72	398.72	-21.07
Z	O3	0.00	0.00	415.67	
Z		1550.54	313.52	426.49	-26.49
A	U2	0.00	0.00	483.79	
A	U3	0.00	0.00	475.42	
A	R2	1627.95	329.17	465.59	-29.30
A	R3	1685.55	340.82	464.39	-26.61
A	O2	1635.75	330.75	416.34	-20.56
A	O3	1562.73	315.98	430.11	-26.54
A		1630.17	329.62	460.38	-28.40
B	R3	1687.84	341.28	424.91	-19.68
C	U2	0.00	0.00	458.41	
C	U3	0.00	0.00	426.93	
C	U4	0.00	0.00	449.40	
C	R3	1546.79	312.76	442.84	-29.37
C	R4	0.00	0.00	441.34	
C	O3	1912.45	386.70	420.14	-7.96
C	O4	1611.00	325.74	427.81	-23.86
C		1643.08	332.23	434.06	-23.46
D	R3	1630.82	329.75	427.40	-22.85
D	R4	1561.58	315.75	394.38	-19.94
D	O2	1495.68	302.43	361.29	-16.29
D	O3	1485.64	300.40	382.55	-21.47
D	O4	1478.48	298.95	381.26	-21.59
D	P2	1365.74	276.15	321.85	-14.20
D	P3	1310.41	264.96	361.27	-26.66
D		1456.18	294.44	373.22	-21.11
E	U2	0.00	0.00	501.39	
E	U3	0.00	0.00	482.96	
E	U4	0.00	0.00	447.45	
E	R2	1511.54	305.63	447.26	-31.67
E	R3	1720.00	347.78	449.96	-22.71
E	R4	1475.00	298.24	440.97	-32.37
E	O2	1580.49	319.57	379.69	-15.83
E	O3	1621.16	327.80	410.70	-20.19
E	O4	1550.92	313.60	421.77	-25.65
E		1596.29	322.77	447.93	-27.94
TOATE CATEGORIILE		1523.44	308.04	424.82	-27.49

CATEGORII ȘI CLASE DE REFERINȚĂ ÎN UE27: Z3, AR3, CR3, DO3 ȘI ER3



**CARCASE DE CARCASE DE BOVINE CU VÂRSTA DE 8 LUNI SAU MAI MULT LA INTRAREA ÎN ABATOR
CONFORM ART.7 REGULAMENTUL DE PUNERE ÎN APLICARE (UE) 2017/1184 AL COMISIEI DIN 20 APRILIE 2017**

Cotații naționale (RON / 100 kg)	SĂPT 6 / 2022	VARIAȚIE		
		1 SĂPT	1 AN	Medie 5 ani (17 - 21)
Tăurași "A"	1,630.17	1.36%	11.41%	23.64%
Vaci "D"	1,456.18	2.82%	25.83%	36.24%
Vițele "E"	1,596.29	0.21%	19.98%	27.62%

Prețuri medii europene (€ / 100 kg)	SĂPT 6 / 2022			VARIAȚIE					
				1 SĂPT			1 AN		
	A	D	E	A	D	E	A	D	E
UE27	460.38	373.22	447.93	0.77%	1.89%	0.87%	23.75%	33.98%	20.63%
Franța	462.88	406.84	467.41	1.31%	2.20%	1.13%	23.31%	26.09%	12.10%
Germania	506.72	398.48	452.38	1.00%	2.44%	1.53%	28.14%	45.88%	36.46%
Italia	479.12	320.72	511.40	-0.62%	2.38%	0.20%	18.32%	30.38%	13.79%
Țările de Jos	446.11	406.56	380.89	3.20%	2.27%	5.45%	30.75%	61.41%	58.07%
Polonia	439.17	374.98	423.38	0.78%	0.78%	0.78%	37.21%	51.44%	39.57%
România	329.62	294.44	322.77	1.43%	3.43%	0.35%	9.81%	24.03%	18.27%
Ungaria	212.68	203.41	193.81	-10.88%	-8.01%	-13.19%	-18.89%	20.46%	2.93%

PREȚ MEDIU PONDERAT LA INTRAREA ÎN ABATOR - CARCASE DE TĂURAȘI (A)

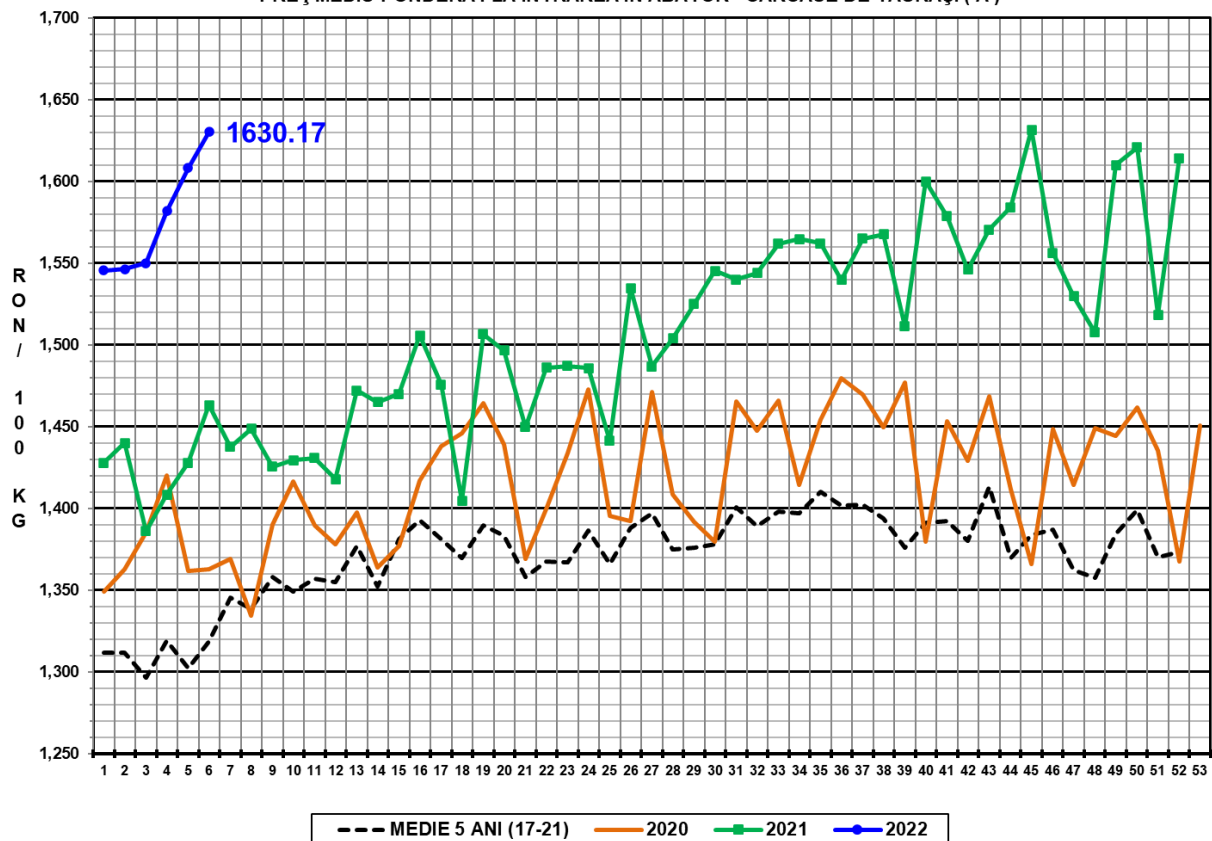

PREȚ MEDIU PONDERAT LA INTRAREA ÎN ABATOR - CARCASE DE VACI (D)

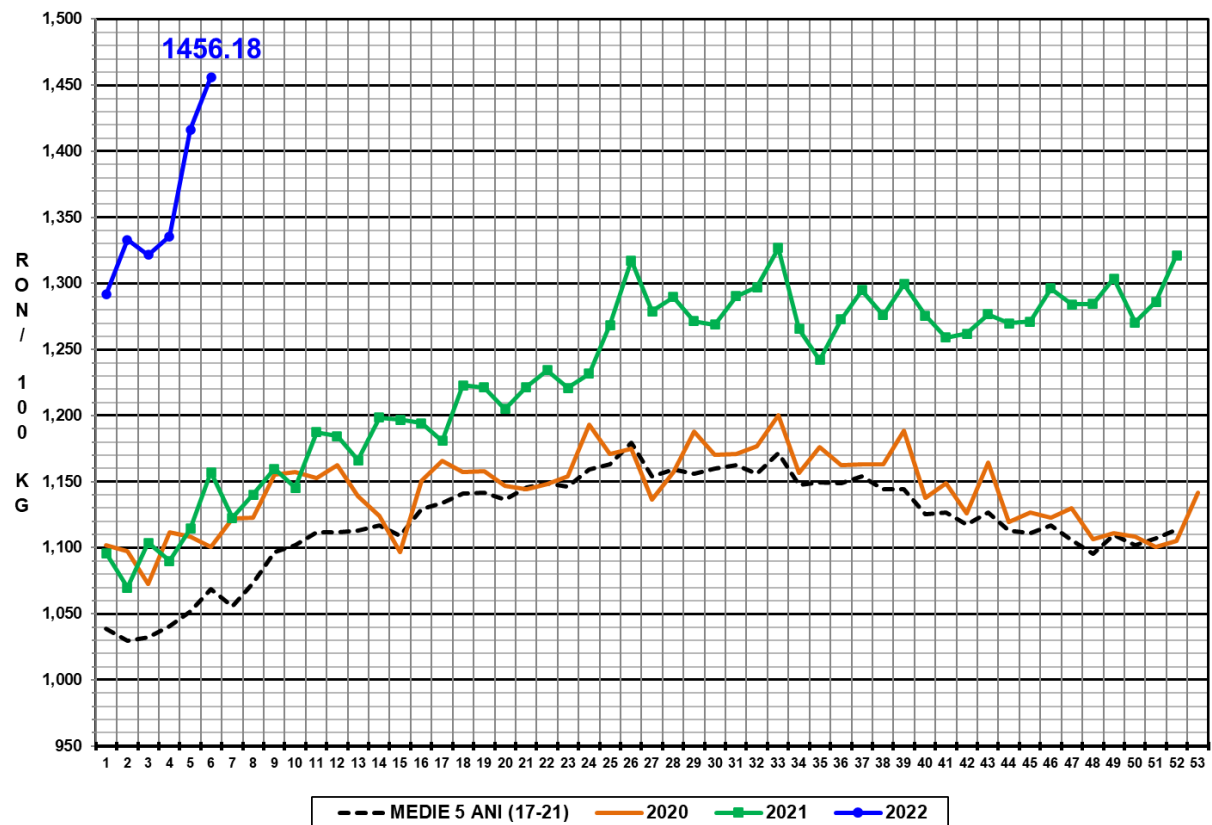

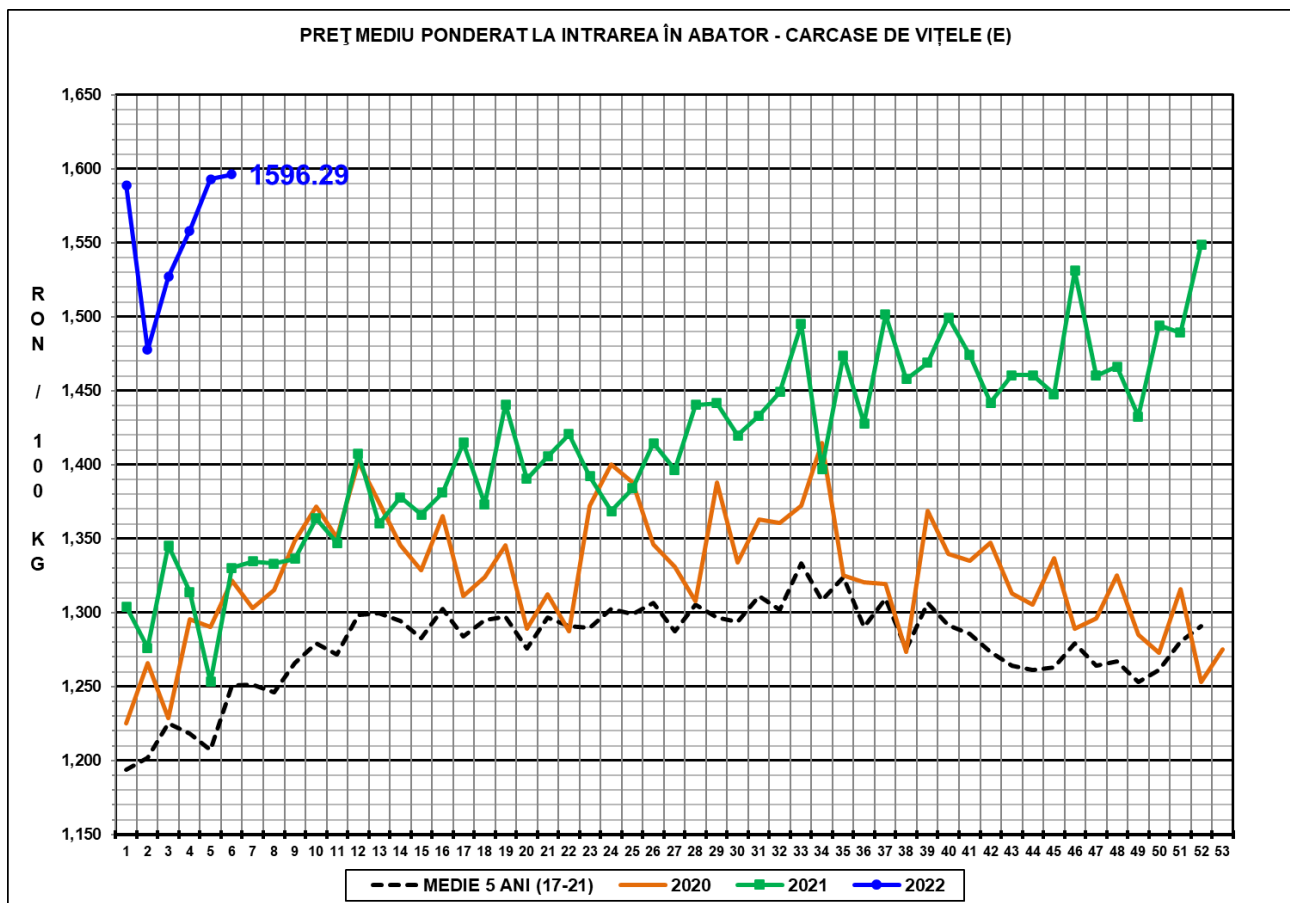

N.B. Prețurile medii ponderate săptămânale au fost calculate după cum urmează:

1. În toate cazurile de la paginile 1 - 3 și în cazul „per combinație categorie, clasă de conformație și grad de acoperire cu grăsime” de la pagina 4, au fost aplicate ponderi „real time”, care constau în greutatea individuală în viu, sau în carcasă ale bovinelor. Prețul mediu ponderat săptămânal (în viu sau în carcasă) este egal cu suma produselor dintre prețul individual (în viu sau în carcasă) și greutatea individuală (în viu sau în carcasă) împărțită la suma ponderilor (greutățile în viu sau în carcasă).
2. În cazul „per categorie” de la paginile 4 - 7, au fost aplicate ponderi bazate pe „cifrele istorice” comunicate de statele membre privind distribuția în clasele SEUROP.