

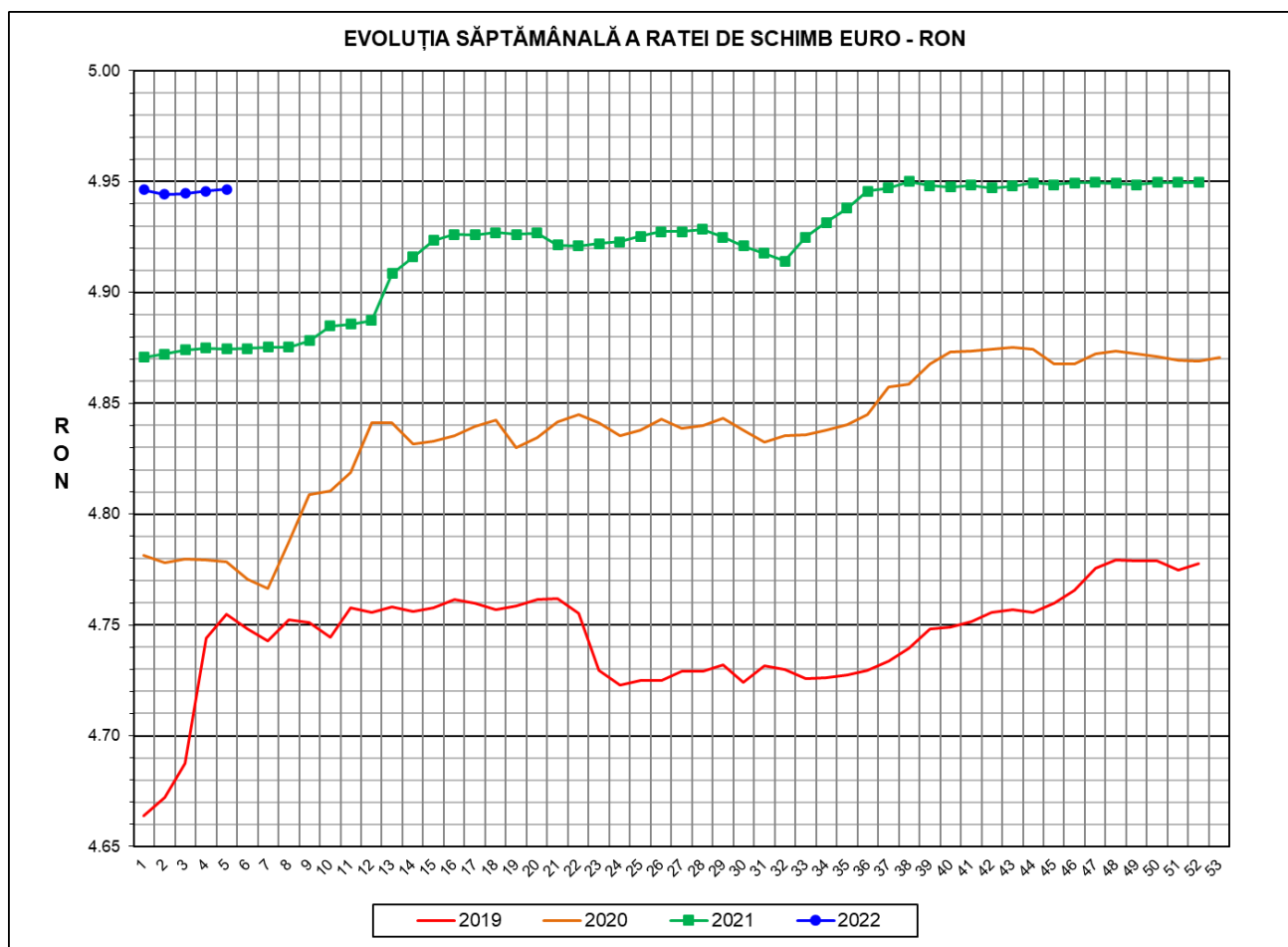

# Prețul de piață al porcilor la intrarea în abator Săptămâna 5 (31 ianuarie – 6 februarie 2022)



RATA DE SCHIMB EURO - RON			
SĂPT 5 / 2022	VARIAȚIE		
	1 SĂPT	4 SĂPT	1 AN
<b>1€ = 4.9466 RON</b>	<b>0.02%</b>	<b>0.00%</b>	<b>1.48%</b>

**SITUAȚIA CARCASELOR DE PORCINE CLASIFICATE  
ÎN FUNCȚIE DE PROVENIENȚA PORCILOR SACRIFICAȚI  
IN SĂPTĂMÂNA 31 IANUARIE - 6 FEBRUARIE 2022**

		NUMĂR CARCASE	% DIN TOTAL
PROVENIENȚĂ PORCI SACRIFICAȚI	TRANZACȚII COMERCIALE ÎNTRE ABATOARE ȘI FURNIZORI	35,505	66.83
	FERME PROPRII ALE ABATOARELOR	14,997	28.23
	PRESTĂRI SERVICII	2,624	4.94
<b>TOTAL CARCASE CLASIFICATE CU GREUTATEA CALDĂ 50 - 120 KG</b>		<b>53,126</b>	<b>100.00</b>
DIN CARE DIN COMERȚ INTRACOMUNITAR		2,869	5.40

Situația porcilor proveniți din tranzacții comerciale  
între abatoare și furnizori care fac obiectul raportării prețurilor  
în săptămâna 31 ianuarie - 6 februarie 2022

Tip preț la intrarea în abator		Carcase cu greutatea caldă 60 - 120 kg			
		SEUROP		d.c. S+E	
		nr	% din total carcase clasificate	nr	% din total carcase
În funcție de % carne macră corespunzător claselor de calitate (S, E, U, R, O, P)	în carcasă	0	0.0%	0	0.0%
	în viu	3,370	6.3%	3,060	5.8%
Forfetar în viu		31,934	60.1%	30,294	57.0%
Total		35,304	66.5%	33,354	62.8%

**Carcase incluse în raportul național de prețuri pentru DG AGRI**



## Prețul de piață al porcilor în săptămâna 31 ianuarie - 6 februarie 2022

Clasa	% carne macră	Număr porci	% din total porci	Procent mediu carne macră	Greutate medie (kg)		Preț mediu (RON / 100 kg)	
					vie	carcasă caldă - 2%	viu	carcasă caldă - 2%
S	≥ 60	20,982	59.43	62.3	112.0	86.3	493.74	640.79
E	55 - 59.9	12,372	35.04	58.1	115.2	89.0	498.22	644.73
U	50 - 54.9	1,757	4.98	53.0	119.5	92.7	498.86	643.26
ROP	< 50	193	0.55	48.1	122.0	94.8	507.73	653.28
<b>TOTAL</b>		<b>35,304</b>	<b>100.00</b>	<b>60.3</b>	<b>113.5</b>	<b>87.6</b>	<b>495.68</b>	<b>642.40</b>

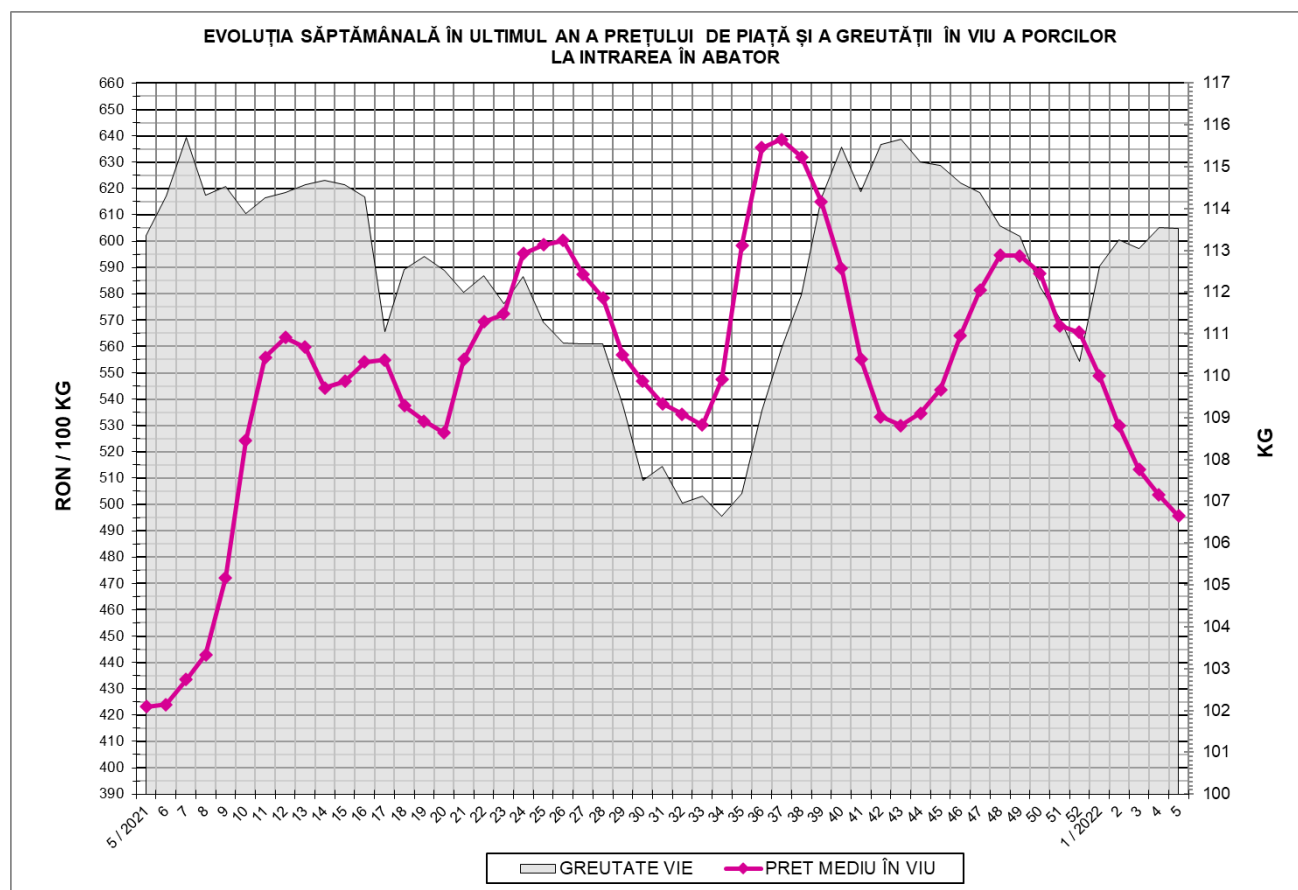

EVOLUȚIA SĂPTĂMÂNALĂ A PREȚULUI DE PIAȚĂ ÎN VIU AL PORCILOR ÎN ROMÂNIA (1)

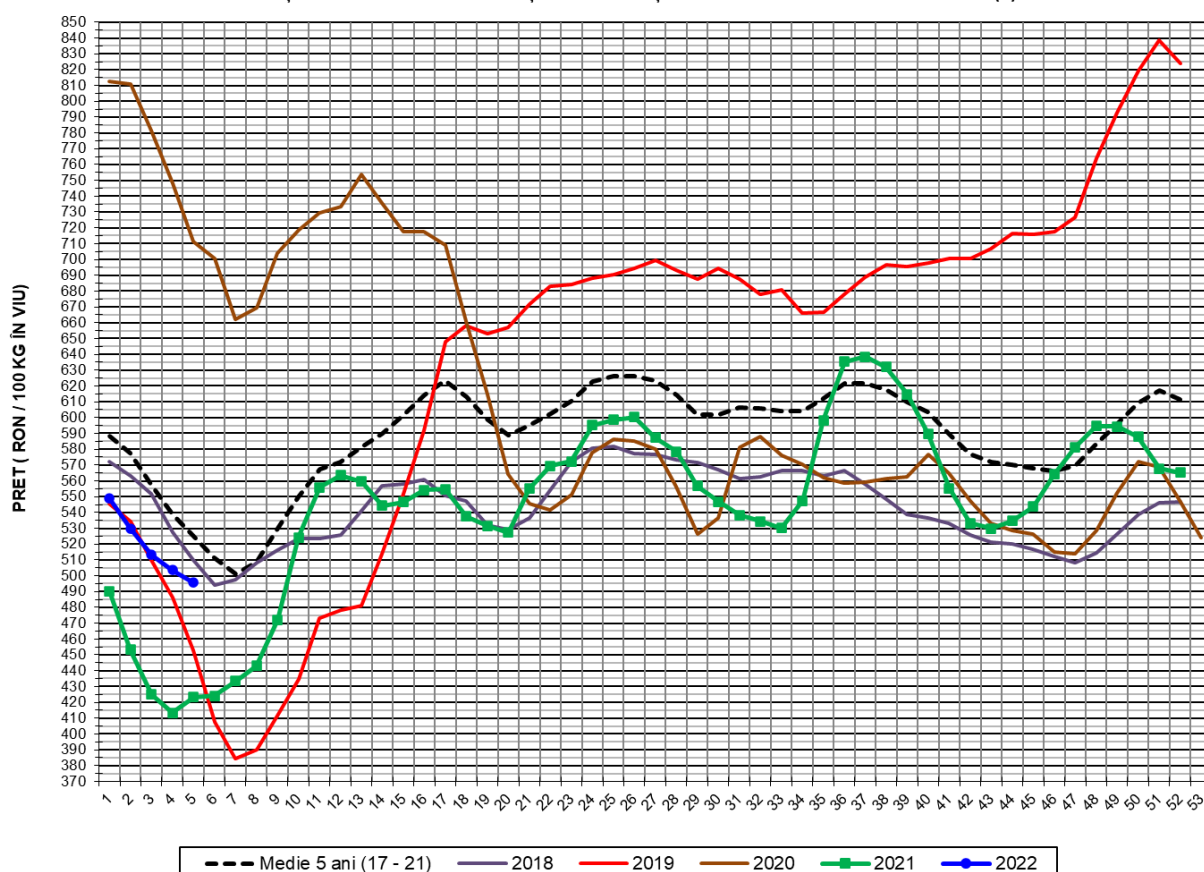

PREȚ ÎN VIU				
SĂPT 5 / 2022	VARIAȚIE			
	1 SĂPT	4 SĂPT	1 AN	MEDIE 5 ANI (2017 - 2021)
495.68 RON	-1.56%	-9.67%	17.14%	-5.57%

EVOLUȚIA SĂPTĂMÂNALĂ A PREȚULUI DE PIAȚĂ ÎN VIU AL PORCILOR ÎN ROMÂNIA (2)

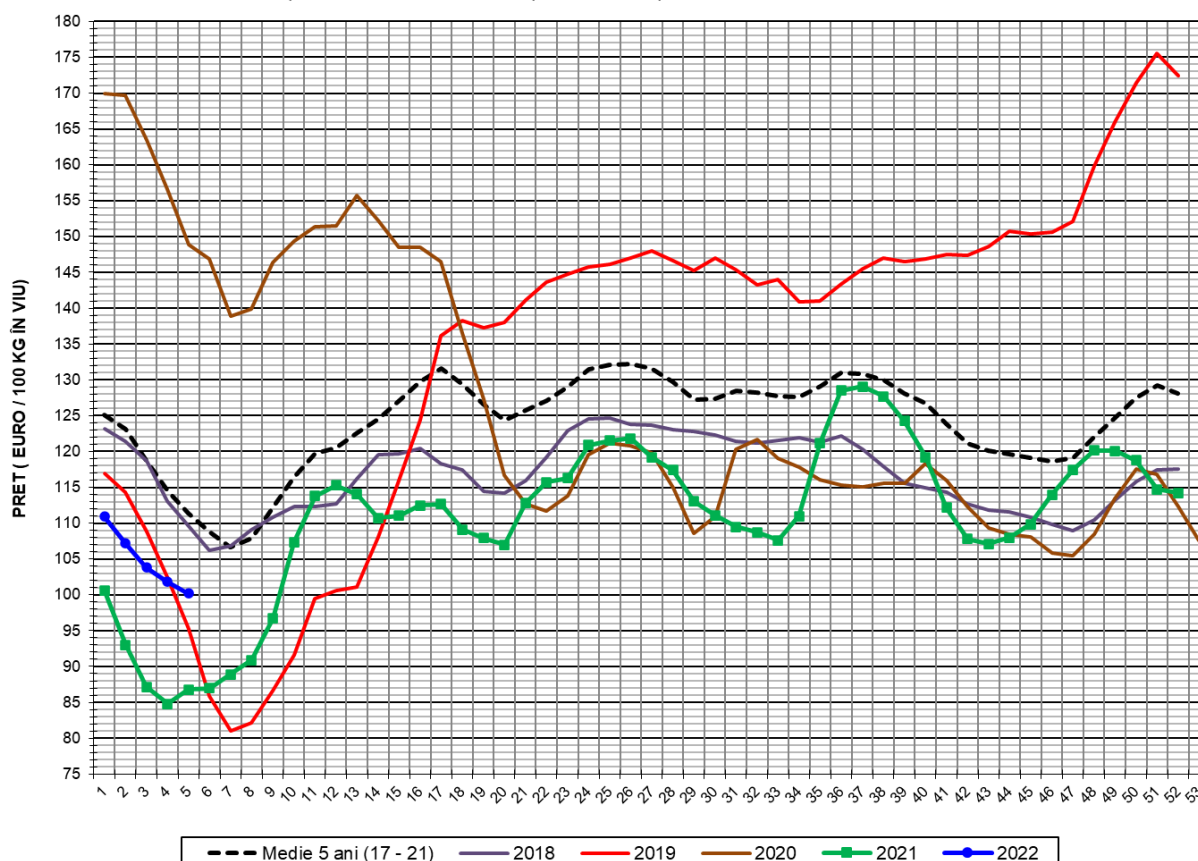

PREȚ ÎN VIU				
SĂPT 5 / 2022	VARIAȚIE			
	1 SĂPT	4 SĂPT	1 AN	MEDIE 5 ANI (2017 - 2021)
100.21 €	-1.57%	-9.68%	15.43%	-10.09%

PREȚUL CARCASELOR DE PORCINE CALITATEA STANDARD - CLASELE "S" & "E"  
ÎN SĂPTĂMÎNA 31 IANUARIE - 6 FEBRUARIE 2022

% CARNE MACRĂ		NUMĂR PORCI	% CUMULATIV DIN TOTAL PORCI	GREUTATE (KG)		PREȚ MEDIU (RON/ 100 KG)	
NIVEL GRILA PREȚURI	MEDIE			VIE	CARCASA CALDĂ - 2%	VIU	CARCASA CALDĂ - 2%
≥64	65.0	3,402	9.64	112.00	86.51	489.67	633.98
63	63.4	3,232	18.79	111.90	86.30	491.68	637.53
62	62.4	4,469	31.45	111.71	86.10	492.82	639.37
61	61.5	5,031	45.70	111.86	86.09	495.71	644.09
60	60.5	4,848	59.43	112.34	86.43	496.75	645.63
59	59.5	4,188	71.30	113.32	87.37	498.65	646.78
58	58.5	3,268	80.55	115.34	89.03	497.46	644.49
57	57.5	2,320	87.12	116.31	90.11	497.16	641.74
56	56.5	1,609	91.68	117.11	90.75	500.18	645.44
55	55.5	987	94.48	116.98	90.65	498.23	642.92
54	54.5	562	96.07	118.72	92.20	493.77	635.83
53	53.5	450	97.34	119.51	92.68	500.33	645.17
52	52.5	322	98.26	119.01	92.36	499.69	643.91
51	51.5	232	98.91	119.72	92.69	507.97	656.07
≤50	49.3	384	100.00	122.17	94.71	502.80	648.57
MEDIE	60.3	35,304	100.00	113.53	87.60	495.68	642.40

Interval optim % carne macră

EVOLUȚIA SĂPTĂMÂNALĂ A PREȚULUI DE PIAȚĂ AL CARCASELOR - CLASELE "S" & "E" ÎN ROMÂNIA (1)

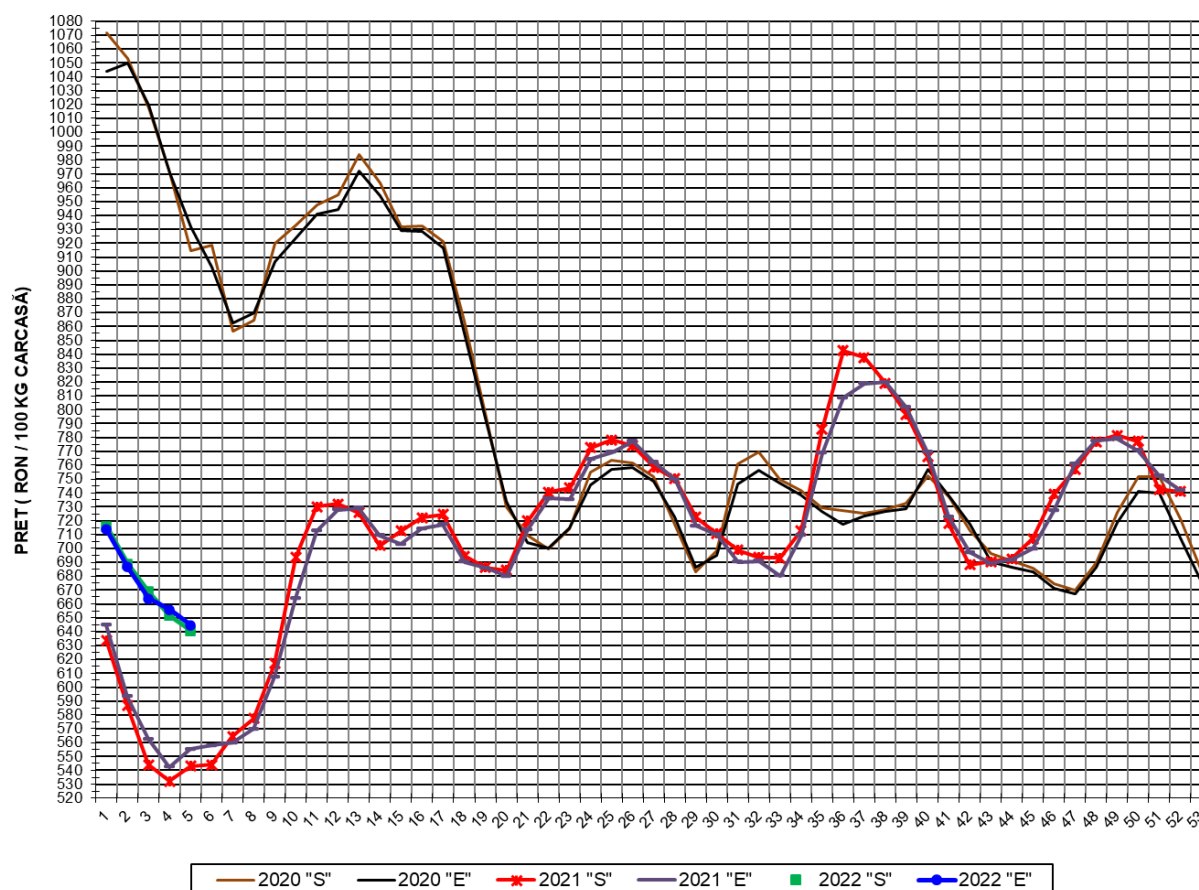

**PREȚ NAȚIONAL CARCASE  
CALITATEA STANDARD - CLASELE "S"&"E"**

CLASA	PREȚ SĂPT 5 / 2022	VARIAȚIE		
		1 SĂPT	4 SĂPT	1 AN
S	640.79 RON	-1.68%	-10.49%	17.99%
E	644.73 RON	-1.71%	-9.66%	16.09%

EVOLUȚIA SĂPTĂMĂNALĂ A PREȚULUI DE PIAȚĂ AL CARCASELOR - CLASELE "S" & "E" ÎN ROMÂNIA (2)

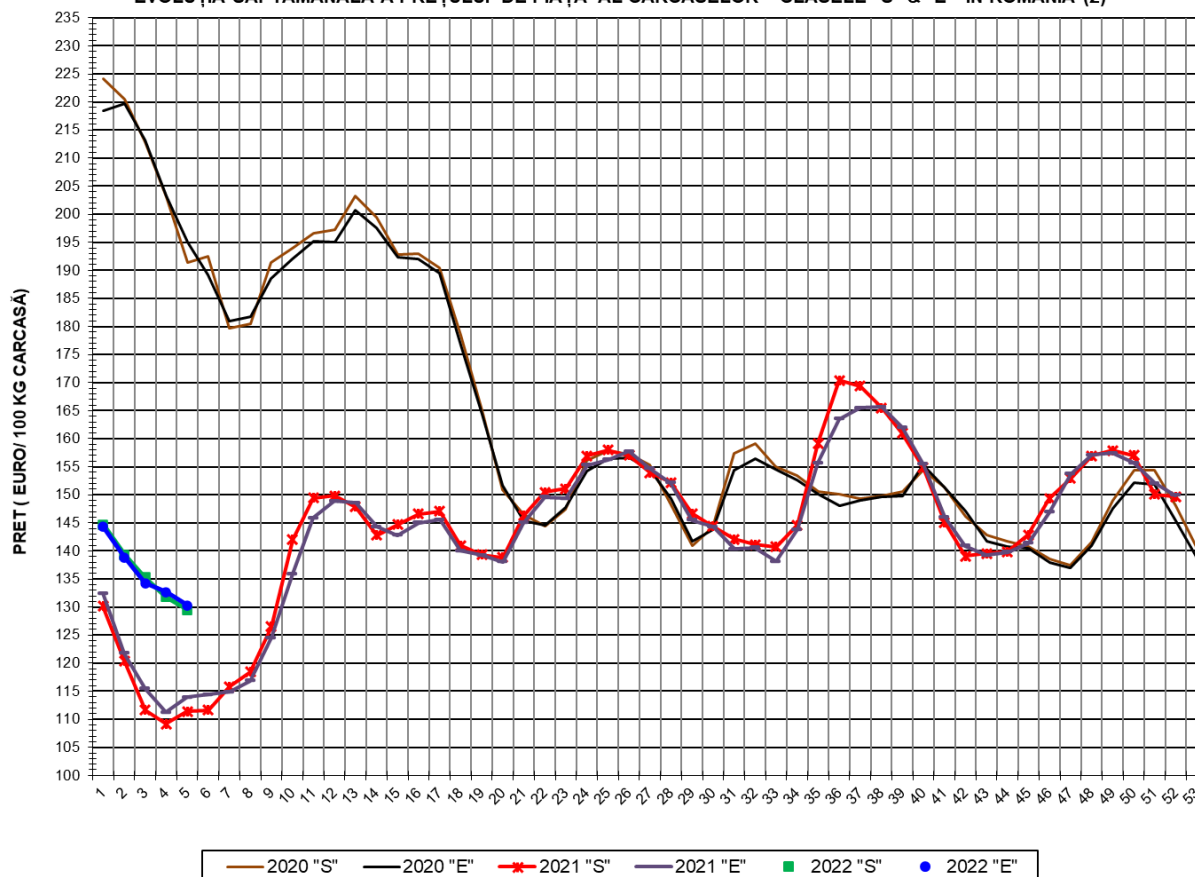

PREȚ NAȚIONAL CARCASE				
CALITATEA STANDARD - CLASELE "S" & "E"				
CLASA	PREȚ SAPT 5 / 2022	VARIAȚIE		
		1 SĂPT	4 SĂPT	1 AN
S	129.54 €	-1.69%	-10.49%	16.27%
E	130.34 €	-1.73%	-9.66%	14.39%





**% PREȚ DE PIAȚĂ ÎN ROMÂNIA ȘI ÎN UE27 vs PRAGUL (PREȚUL) DE REFERINȚĂ UE27**

SAPTAMANA	PREȚ (EUR)					% PREȚ vs PRAGUL (PREȚUL) DE REFERINȚĂ UE27 (*)				
	ROMÂNIA			UE27		ROMÂNIA			UE27	
	"S"	"E"	"S" + "E"	"S"	"E"	"S"	"E"	"S" + "E"	"S"	"E"
31 / 2021	142.08	140.37	141.50	154.28	148.48	94.13%	93.00%	93.75%	102.21%	98.37%
32	141.14	140.62	140.95	153.10	146.73	93.51%	93.16%	93.39%	101.43%	97.21%
33	140.72	138.11	139.79	150.57	144.91	93.23%	91.50%	92.61%	99.76%	96.01%
34	144.60	143.83	144.32	148.15	142.05	95.80%	95.29%	95.61%	98.15%	94.11%
35	159.19	155.70	157.83	147.04	140.43	105.47%	103.15%	104.57%	97.42%	93.04%
36	170.37	163.50	167.50	144.92	138.21	112.87%	108.32%	110.97%	96.01%	91.57%
37	169.35	165.51	167.81	144.58	136.93	112.20%	109.65%	111.18%	95.79%	90.72%
38	165.50	165.62	165.55	142.21	136.08	109.65%	109.73%	109.68%	94.22%	90.16%
39	161.02	162.04	161.41	140.45	133.99	106.68%	107.36%	106.93%	93.05%	88.77%
40	154.83	155.48	155.08	137.63	132.40	102.58%	103.01%	102.74%	91.18%	87.71%
41	145.07	146.05	145.46	135.11	130.28	96.11%	96.76%	96.37%	89.51%	86.31%
42	139.09	140.89	139.77	133.48	129.45	92.15%	93.34%	92.60%	88.44%	85.76%
43	139.54	139.27	139.43	132.55	128.52	92.45%	92.27%	92.38%	87.82%	85.15%
44	139.91	139.79	139.86	132.41	128.53	92.69%	92.61%	92.66%	87.73%	85.15%
45	142.90	141.39	142.27	132.00	128.68	94.68%	93.68%	94.26%	87.45%	85.25%
46	149.32	146.94	148.30	132.43	128.57	98.93%	97.35%	98.25%	87.74%	85.18%
47	152.91	153.70	153.24	132.25	128.69	101.30%	101.83%	101.52%	87.62%	85.26%
48	156.96	157.14	157.03	132.50	129.26	103.99%	104.11%	104.04%	87.79%	85.64%
49	157.93	157.46	157.74	133.16	131.04	104.63%	104.32%	104.51%	88.22%	86.81%
50	157.07	155.70	156.53	134.22	132.58	104.06%	103.15%	103.70%	88.92%	87.84%
51	150.05	152.02	150.84	133.55	131.95	99.41%	100.71%	99.94%	88.48%	87.42%
52	149.68	149.91	149.78	133.78	131.71	99.17%	99.31%	99.23%	88.63%	87.26%
1 / 2022	144.72	144.27	144.55	134.08	132.17	95.88%	95.58%	95.77%	88.83%	87.57%
2	139.33	138.84	139.13	134.84	132.34	92.31%	91.98%	92.18%	89.33%	87.68%
3	135.26	134.28	134.87	134.50	131.54	89.61%	88.96%	89.35%	89.11%	87.15%
4	131.78	132.64	132.10	134.11	130.36	87.30%	87.87%	87.52%	88.85%	86.36%
5	129.54	130.34	129.84	134.48	129.96	85.82%	86.35%	86.02%	89.10%	86.10%

(\*) 150.939 EUR conform Art. 7 [1] al Reg. [UE] nr. 1308/2013



EVOLUȚIA SĂPTĂMÂNALĂ A PREȚULUI CLASA "E" ÎN UE27 ȘI ÎN CÂTEVA STATE MEMBRE

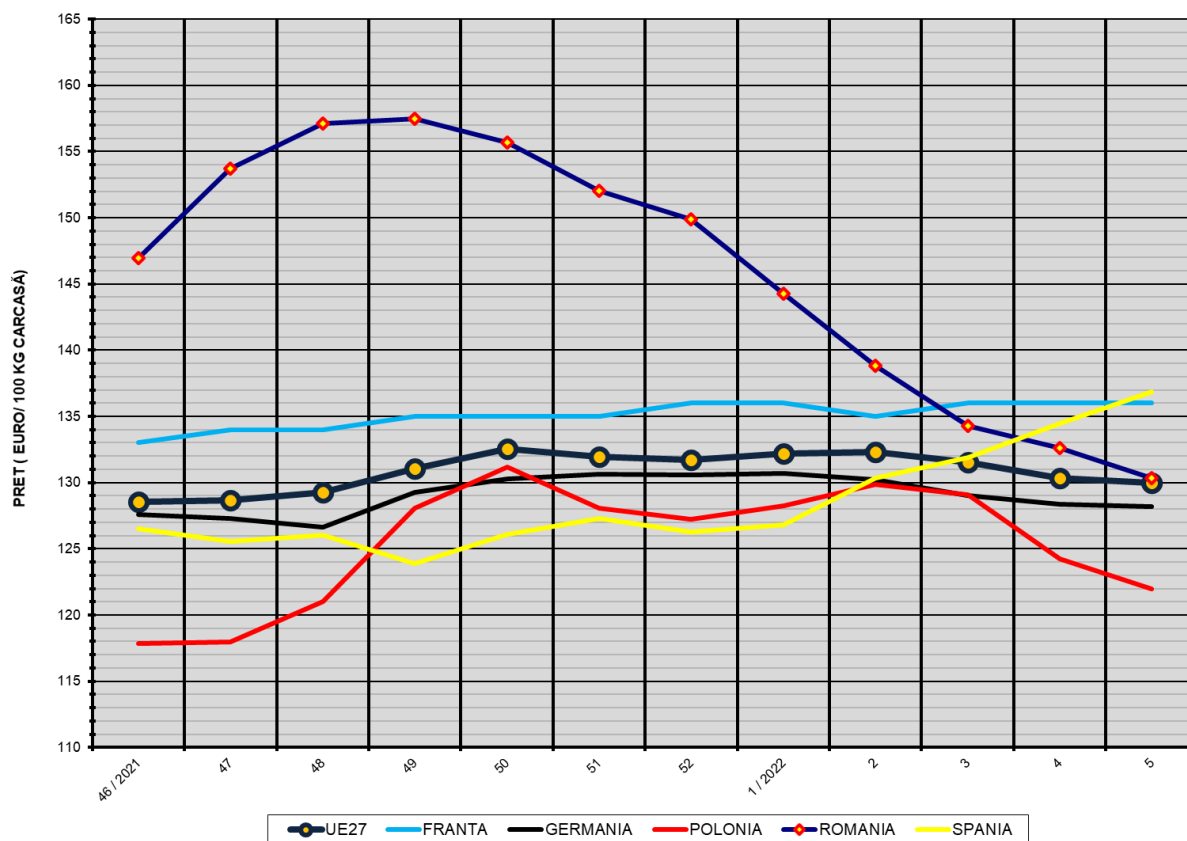

COMPARAȚII DE PREȚURI

SĂPT 5 / 2022 =	UE27	FR	DE	PL	RO	ES	RO vs UE27	RO vs FR	RO vs DE	RO vs PL	RO vs ES
	129.96 €	136.00 €	128.19 €	121.94 €	130.34 €	136.83 €	0.38 € 0.3%	-5.66 € -4.2%	2.15 € 1.7%	8.40 € 6.9%	-6.49 € -4.7%



PREȚUL CARCASELOR DIN CLASA "E" ÎN STATELE MEMBRE (FĂRĂ GRECIA, IRLANDA, ITALIA, MALTA)  
VERSUS PREȚUL UE27 ÎN SĂPTĂMÂNA 31 IANUARIE - 6 FEBRUARIE 2022

