



Prețul de piață al bovinelor la intrarea în abator Săptămâna 4 (24 – 30 ianuarie 2022)

SITUAȚIA CARCASELOR DE BOVINE CLASIFICATE ÎN FUNCȚIE DE PROVENIENȚA BOVINELOR SACRIFICATE
ÎN SĂPTĂMÂNA 24 - 30 IANUARIE 2022

PROVENIENȚĂ BOVINE SACRIFICATE	CARCASE CLASIFICATE:						PREȚ FEZABIL CATEGORIILE:						
	BOVINE CU VÂRSTA:				TOTAL		A, B, C, D, E, Z				V		
	DE 8 LUNI SAU MAI MULT (A, B, C, D, E, Z)		MAI MICĂ DE 8 LUNI (V)				TOATE CLASELE		CLASELE CONFORM ART 7, REG (UE)		TOATE CLASELE		
	NUMĂR	%	NUMĂR	%	NUMĂR	%	NUMĂR	%	NUMĂR	%	NUMĂR	%	
CUMPĂRATE	1,625	40.8	33	0.8	1,658	41.7	1,558	39.2	545	13.7	26	0.7	
FERME PROPRII ALE ABATOARELOR	323	8.1	4	0.1	327	8.2	313	7.9	120	3.0	4	0.1	
PRESTĂR SERVICII	PRODUCĂTORI	1,515	38.1	64	1.6	1,579	39.7	1,470	37.0	309	7.8	64	1.6
	COMERCIANȚI	390	9.8	24	0.6	414	10.4	381	9.6	70	1.8	18	0.5
TOTAL	3,853	96.9	125	3.1	3,978	100.0	3,722	93.6	1,044	26.2	112	2.8	

1,871 Carcase incluse în rapoartele naționale de prețuri de piață pentru carcasele de bovine cu vârsta de 8 luni sau mai mult
47.1% din total carcase clasificate

665 Carcase incluse în raportul național de prețuri de piață pentru Comisia Europeană
16.7% din total carcase clasificate

30 Carcase incluse în rapoartele naționale de prețuri de piață pentru carcasele de bovine cu vârsta mai mică de 8 luni (viței)
0.8% din total carcase clasificate

Factor general de ajustare pentru cheltuielile de transport a prețurilor raportate: 0.11 RON/kg carcasă caldă-2%

Prețul în viu al bovinelor din toate clasele de conformație și acoperire cu grăsime
la intrarea în abator în săptămâna 24 - 30 ianuarie 2022

Categoria	Număr	Greutate în viu (kg)	Preț în viu (RON / 100 kg)	Modificare preț	
				1 săpt	1 an
"A" - TĂURAȘI	308	543.6	802.2	1.53%	4.12%
"B" - TAURI	115	674.9	788.3	8.10%	10.44%
"C" - BOI	13	565.8	658.8	-12.46%	0.00%
"D" - VACI	1,159	546.0	646.3	0.52%	21.03%
"E" - VIȚELE	173	463.1	727.7	0.00%	14.27%
"Z" - TINERET BOVIN	103	365.5	748.2	5.90%	15.63%
A + B + C + D + E + Z	1,871	536.1	693.8	2.11%	13.70%
"V" - VIȚEI	30	242.1	771.4	1.80%	27.48%



Raport național prețuri de piață carcase de bovine cu vârsta de 8 luni sau mai mult, la intrarea în abator conform grilei UE

Săptămâna: 4

din: 24/01/21

până în 30/01/21

"A"- CARCASE DE MASCULI NECASTRAȚI CU VÂRSTA CUPRINSĂ ÎNTRE 12 LUNI ȘI MAI PUȚIN DE 24 DE LUNI (TĂURAȘI)								
CONFORMAȚIE	PREȚ MEDIU (RON / 100 kg)					NUMĂR CARCASE	TOTAL	
	GRĂSIMI						GREUTATE MEDIE	PREȚ MEDIU (RON / 100 kg)
	1	2	3	4	5			
E	0.0	0.0	0.0	0.0	0.0	0	0.0	0.0
U	1747.1	1801.1	0.0	0.0	0.0	6	417.5	1766.0
R	1647.1	1552.5	1572.7	0.0	0.0	51	363.0	1593.7
O	1496.4	1581.1	1594.3	0.0	0.0	146	293.4	1527.7
P	1497.9	1575.6	0.0	0.0	0.0	105	220.2	1510.5
TOTAL	1521.6	1584.3	1578.4	0.0	0.0	308	282.4	1544.1

"B"- CARCASE DE MASCULI NECASTRAȚI CU VÂRSTA DE 24 DE LUNI ȘI MAI MULT (TAURI)								
CONFORMAȚIE	PREȚ MEDIU (RON / 100 kg)					NUMĂR CARCASE	TOTAL	
	GRĂSIMI						GREUTATE MEDIE	PREȚ MEDIU (RON / 100 kg)
	1	2	3	4	5			
E	0.0	0.0	0.0	0.0	0.0	0	0.0	0.0
U	1842.0	1843.0	1247.0	0.0	0.0	6	452.3	1718.5
R	1492.1	1606.5	1430.4	0.0	0.0	36	394.3	1515.6
O	1523.6	1519.5	1500.2	0.0	0.0	58	328.3	1516.2
P	1647.8	1409.7	0.0	0.0	0.0	15	255.2	1602.2
TOTAL	1540.3	1571.8	1458.0	0.0	0.0	115	345.9	1538.1

"C"- CARCASE DE MASCULI CASTRAȚI CU VÂRSTA DE 12 LUNI ȘI MAI MULT (BOI)								
CONFORMAȚIE	PREȚ MEDIU (RON / 100 kg)					NUMĂR CARCASE	TOTAL	
	GRĂSIMI						GREUTATE MEDIE	PREȚ MEDIU (RON / 100 kg)
	1	2	3	4	5			
E	0.0	0.0	0.0	0.0	0.0	0	0.0	0.0
U	0.0	0.0	0.0	0.0	0.0	0	0.0	0.0
R	0.0	1498.0	0.0	0.0	0.0	1	308.7	1498.0
O	1374.6	1367.0	0.0	0.0	0.0	8	296.3	1369.7
P	1252.6	1364.0	0.0	0.0	0.0	4	219.5	1293.5
TOTAL	1326.5	1385.4	0.0	0.0	0.0	13	273.7	1362.0

"D"- CARCASE DE FEMELE CARE AU FĂȚAT (VACI)								
CONFORMAȚIE	PREȚ MEDIU (RON / 100 kg)					NUMĂR CARCASE	TOTAL	
	GRĂSIMI						GREUTATE MEDIE	PREȚ MEDIU (RON / 100 kg)
	1	2	3	4	5			
E	0.0	1523.0	1505.6	1439.2	0.0	7	555.8	1487.4
U	0.0	1549.0	1516.0	1473.6	0.0	12	478.4	1506.6
R	1396.6	1432.9	1405.3	1345.3	1405.0	92	347.0	1411.3
O	1444.7	1358.6	1393.5	1360.3	0.0	587	270.1	1399.8
P	1192.0	1227.9	1355.7	1176.3	0.0	461	227.3	1217.4
TOTAL	1317.2	1338.9	1400.2	1345.6	1405.0	1159	263.1	1341.4

"E"- CARCASE ALE ALTOR BOVINE FEMELE CU VÂRSTA DE 12 LUNI ȘI MAI MULT (VIȚELE)								
CONFORMAȚIE	PREȚ MEDIU (RON / 100 kg)					NUMĂR CARCASE	TOTAL	
	GRĂSIMI						GREUTATE MEDIE	PREȚ MEDIU (RON / 100 kg)
	1	2	3	4	5			
E	0.0	0.0	0.0	0.0	0.0	0	0.0	0.0
U	0.0	1624.0	0.0	0.0	0.0	1	345.9	1624.0
R	1490.3	1414.7	1610.8	0.0	0.0	17	308.7	1480.0
O	1500.3	1534.8	1555.3	1797.0	0.0	87	232.1	1524.8
P	1367.3	1484.6	1312.8	0.0	0.0	68	202.6	1391.8
TOTAL	1439.4	1507.0	1504.7	1797.0	0.0	173	228.7	1473.4

"Z"- CARCASE DE BOVINE CU VÂRSTA CUPRINSĂ ÎNTRE 8 LUNI ȘI MAI PUȚIN DE 12 LUNI (TINERET BOVIN)								
CONFORMAȚIE	PREȚ MEDIU (RON / 100 kg)					NUMĂR CARCASE	TOTAL	
	GRĂSIMI						GREUTATE MEDIE	PREȚ MEDIU (RON / 100 kg)
	1	2	3	4	5			
E	0.0	0.0	0.0	0.0	0.0	0	0.0	0.0
U	0.0	1453.0	0.0	0.0	0.0	1	254.8	1453.0
R	0.0	1490.4	0.0	0.0	0.0	2	221.0	1490.4
O	1505.6	1618.3	1457.0	0.0	0.0	45	185.7	1539.1
P	1444.6	1502.1	0.0	0.0	0.0	55	178.7	1451.9
TOTAL	1468.6	1564.5	1457.0	0.0	0.0	103	183.3	1491.4

TOATE CATEGORIILE								
CONFORMAȚIE	PREȚ MEDIU (RON / 100 kg)					NUMĂR CARCASE	TOTAL	
	GRĂSIMI						GREUTATE MEDIE	PREȚ MEDIU (RON / 100 kg)
	1	2	3	4	5			
E	0.0	1523.0	1505.6	1439.2	0.0	7	555.8	1487.4
U	1766.8	1752.2	1480.9	1473.6	0.0	26	444.6	1614.9
R	1516.7	1478.6	1485.5	1345.3	1405.0	199	354.9	1486.1
O	1468.4	1427.5	1426.6	1391.3	0.0	931	270.0	1444.8
P	1295.7	1306.8	1352.1	1176.3	0.0	708	220.7	1300.8
TOTAL	1398.1	1417.5	1435.8	1357.4	1405.0	1871	263.9	1409.4

Prețuri incluse în raportul național de prețuri pentru Comisia Europeană



Raport național parțial prețuri de piață carcase de bovine cu vârsta de 8 luni sau mai mult, la intrarea în abator conform grilei UE (*)

Săptămâna: 4

din: 24/01/21

până în 30/01/21

"A"- CARCASE DE MASCULI NECASTRAȚI CU VÂRSTA CUPRINSĂ ÎNTRE 12 LUNI ȘI MAI PUȚIN DE 24 DE LUNI (TĂURAȘI)								
CONFORMAȚIE	PREȚ MEDIU (RON / 100 kg)					NUMĂR CARCASE	TOTAL	
	GRĂSIMI						GREUTATE MEDIE	PREȚ MEDIU (RON / 100 kg)
	1	2	3	4	5			
E	0.0	0.0	0.0	0.0	0.0	0	0.0	0.0
U	1747.1	1801.1	1801.1	0.0	0.0	6	417.5	1766.0
R	1649.5	1511.7	1611.0	0.0	0.0	28	346.2	1611.6
O	1573.3	1598.4	1742.0	0.0	0.0	73	274.5	1582.5
P	1507.3	1689.2	0.0	0.0	0.0	55	211.5	1527.9
TOTAL	1574.8	1609.4	1633.7	0.0	0.0	162	270.8	1584.9

"B"- CARCASE DE MASCULI NECASTRAȚI CU VÂRSTA DE 24 DE LUNI ȘI MAI MULT (TAURI)								
CONFORMAȚIE	PREȚ MEDIU (RON / 100 kg)					NUMĂR CARCASE	TOTAL	
	GRĂSIMI						GREUTATE MEDIE	PREȚ MEDIU (RON / 100 kg)
	1	2	3	4	5			
E	0.0	0.0	0.0	0.0	0.0	0	0.0	0.0
U	1842.0	1843.0	1247.0	0.0	0.0	6	452.3	1718.5
R	1492.1	1602.7	1405.6	0.0	0.0	29	387.4	1492.2
O	1529.4	1421.3	1474.2	0.0	0.0	39	329.7	1476.3
P	1666.1	1409.7	0.0	0.0	0.0	14	253.2	1613.0
TOTAL	1543.8	1536.5	1428.5	0.0	0.0	88	344.9	1519.8

"C"- CARCASE DE MASCULI CASTRAȚI CU VÂRSTA DE 12 LUNI ȘI MAI MULT (BOI)								
CONFORMAȚIE	PREȚ MEDIU (RON / 100 kg)					NUMĂR CARCASE	TOTAL	
	GRĂSIMI						GREUTATE MEDIE	PREȚ MEDIU (RON / 100 kg)
	1	2	3	4	5			
E	0.0	0.0	0.0	0.0	0.0	0	0.0	0.0
U	0.0	0.0	0.0	0.0	0.0	0	0.0	0.0
R	0.0	1498.0	0.0	0.0	0.0	1	308.7	1498.0
O	1374.6	1367.0	0.0	0.0	0.0	8	296.3	1369.7
P	1252.6	1364.0	0.0	0.0	0.0	4	219.5	1293.5
TOTAL	1326.5	1385.4	0.0	0.0	0.0	13	273.7	1362.0

"D"- CARCASE DE FEMELE CARE AU FĂȚAT (VACI)								
CONFORMAȚIE	PREȚ MEDIU (RON / 100 kg)					NUMĂR CARCASE	TOTAL	
	GRĂSIMI						GREUTATE MEDIE	PREȚ MEDIU (RON / 100 kg)
	1	2	3	4	5			
E	0.0	1523.0	1505.6	1439.2	0.0	7	555.8	1487.4
U	0.0	1549.0	1516.0	1473.6	0.0	12	478.4	1506.6
R	1396.6	1435.5	1405.3	1329.0	1405.0	90	346.9	1411.8
O	1447.3	1362.9	1406.4	1373.4	0.0	541	268.9	1406.9
P	1195.5	1227.0	1357.7	1176.9	0.0	402	224.0	1220.6
TOTAL	1329.7	1343.0	1409.1	1347.8	1405.0	1052	262.7	1349.9

"E"- CARCASE ALE ALTOR BOVINE FEMELE CU VÂRSTA DE 12 LUNI ȘI MAI MULT (VIȚELE)								
CONFORMAȚIE	PREȚ MEDIU (RON / 100 kg)					NUMĂR CARCASE	TOTAL	
	GRĂSIMI						GREUTATE MEDIE	PREȚ MEDIU (RON / 100 kg)
	1	2	3	4	5			
E	0.0	0.0	0.0	0.0	0.0	0	0.0	0.0
U	0.0	1624.0	0.0	0.0	0.0	1	345.9	1624.0
R	1490.3	1414.7	1647.7	0.0	0.0	16	305.4	1474.8
O	1500.3	1533.6	1555.3	1797.0	0.0	85	230.6	1524.0
P	1342.9	1491.6	1101.0	0.0	0.0	59	194.3	1369.6
TOTAL	1431.9	1507.7	1524.3	1797.0	0.0	161	225.5	1469.6

"Z"- CARCASE DE BOVINE CU VÂRSTA CUPRINSĂ ÎNTRE 8 LUNI ȘI MAI PUȚIN DE 12 LUNI (TINERET BOVIN)								
CONFORMAȚIE	PREȚ MEDIU (RON / 100 kg)					NUMĂR CARCASE	TOTAL	
	GRĂSIMI						GREUTATE MEDIE	PREȚ MEDIU (RON / 100 kg)
	1	2	3	4	5			
E	0.0	0.0	0.0	0.0	0.0	0	0.0	0.0
U	0.0	1453.0	0.0	0.0	0.0	1	254.8	1453.0
R	0.0	1490.4	0.0	0.0	0.0	2	221.0	1490.4
O	1506.2	1648.5	1457.0	0.0	0.0	42	182.0	1543.7
P	1431.3	1551.8	0.0	0.0	0.0	37	172.6	1439.6
TOTAL	1466.7	1598.2	1457.0	0.0	0.0	82	179.6	1495.4

TOATE CATEGORIILE								
CONFORMAȚIE	PREȚ MEDIU (RON / 100 kg)					NUMĂR CARCASE	TOTAL	
	GRĂSIMI						GREUTATE MEDIE	PREȚ MEDIU (RON / 100 kg)
	1	2	3	4	5			
E	0.0	0.0	0.0	0.0	0.0	7	555.8	1487.4
U	1766.8	1752.2	1480.9	1473.6	0.0	26	444.6	1614.9
R	1515.1	1455.5	1440.5	1329.0	1405.0	166	348.1	1467.3
O	1478.4	1408.8	1424.8	1414.7	0.0	788	263.9	1443.7
P	1281.5	1285.2	1350.0	1176.9	0.0	571	217.1	1286.2
TOTAL	1403.3	1400.0	1422.8	1361.7	1405.0	1558	260.0	1404.2

(*) Pentru calcularea prețurilor medii au fost luate în considerare doar bovinele cumparate de către abatoare



**Raport prețuri de piață din România versus prețuri de piață comunitare
conform Art.7 Regulamentul de punere în aplicare (UE) 2017/1184 al Comisiei din 20 aprilie 2017**

Săptămâna: 4

din: 24/01/21

până în: 30/01/21

CATEGORIA	CLASA	PREȚ MEDIU			PREȚ RO /PREȚ COMUNITAR (%)
		ROMANIA		UE	
		RON / 100 kg	€ / 100 kg	€ / 100 kg	
Z	U2	1453.00	293.79	451.87	-34.98
Z	U3	0.00	0.00	443.51	
Z	R2	1490.36	301.34	435.25	-30.77
Z	R3	0.00	0.00	436.29	
Z	O2	1618.30	327.21	393.08	-16.76
Z	O3	1457.00	294.60	399.51	-26.26
Z		1585.35	320.55	418.83	-23.47
A	U2	1801.10	364.17	472.79	-22.97
A	U3	0.00	0.00	467.55	
A	R2	1552.50	313.91	457.08	-31.32
A	R3	1572.73	318.00	457.06	-30.42
A	O2	1581.11	319.69	413.46	-22.68
A	O3	1594.27	322.35	422.30	-23.67
A		1582.26	319.92	452.44	-29.29
B	R3	1430.36	289.21	417.49	-30.73
C	U2	0.00	0.00	452.48	
C	U3	0.00	0.00	443.49	
C	U4	0.00	0.00	442.41	
C	R3	0.00	0.00	436.14	
C	R4	0.00	0.00	435.10	
C	O3	0.00	0.00	406.34	
C	O4	0.00	0.00	422.81	
C		0.00	0.00	428.14	
D	R3	1405.27	284.14	414.86	-31.51
D	R4	1345.35	272.02	385.57	-29.45
D	O2	1358.64	274.71	344.21	-20.19
D	O3	1393.51	281.76	368.95	-23.63
D	O4	1360.29	275.04	370.35	-25.74
D	P2	1227.94	248.28	309.14	-19.69
D	P3	1355.68	274.11	348.55	-21.36
D		1331.58	269.24	360.04	-25.22
E	U2	1624.00	328.37	489.81	-32.96
E	U3	0.00	0.00	476.63	
E	U4	0.00	0.00	441.55	
E	R2	1414.71	286.05	440.87	-35.12
E	R3	1610.84	325.71	441.55	-26.23
E	R4	0.00	0.00	433.73	
E	O2	1534.77	310.32	375.22	-17.30
E	O3	1555.30	314.48	402.87	-21.94
E	O4	1797.00	363.35	416.09	-12.68
E		1558.15	315.05	440.45	-28.47
TOATE CATEGORIILE		1437.85	290.73	415.54	-30.04

CATEGORII ȘI CLASE DE REFERINȚĂ ÎN UE27: Z3, AR3, CR3, DO3 ȘI ER3



**CARCASE DE CARCASE DE BOVINE CU VÂRSTA DE 8 LUNI SAU MAI MULT LA INTRAREA ÎN ABATOR
CONFORM ART.7 REGULAMENTUL DE PUNERE ÎN APLICARE (UE) 2017/1184 AL COMISIEI DIN 20 APRILIE 2017**

Cotații naționale (RON / 100 kg)	SĂPT 4 / 2022	VARIAȚIE		
		1 SĂPT	1 AN	Medie 5 ani (17 - 21)
Tăurași "A"	1,582.26	2.24%	12.34%	19.95%
Vaci "D"	1,331.58	1.20%	22.14%	27.95%
Vițele "E"	1,558.15	1.89%	18.57%	27.90%

Prețuri medii europene (€ / 100 kg)	SĂPT 4 / 2022			VARIAȚIE					
				1 SĂPT			1 AN		
	A	D	E	A	D	E	A	D	E
UE27	452.44	360.04	440.45	0.26%	1.26%	0.81%	22.67%	30.33%	18.63%
Franța	451.56	391.70	457.19	0.84%	1.37%	0.22%	20.92%	22.00%	9.56%
Germania	498.19	381.22	441.03	0.78%	2.10%	1.44%	29.97%	44.66%	34.73%
Italia	463.11	308.66	500.20	-1.53%	2.61%	-0.03%	13.17%	26.60%	13.00%
Țările de Jos	278.05	393.32	366.81	-20.27%	1.51%	1.07%	-29.42%	55.10%	48.45%
Polonia	434.30	362.16	417.18	-2.32%	-0.15%	-0.72%	37.66%	49.18%	40.05%
România	319.92	269.24	315.05	2.22%	1.18%	1.87%	10.73%	20.40%	16.88%
Ungaria	267.87	210.79	243.12	3.12%	-3.30%	-1.18%	18.37%	29.78%	26.47%

PREȚ MEDIU PONDERAT LA INTRAREA ÎN ABATOR - CARCASE DE TĂURAȘI (A)

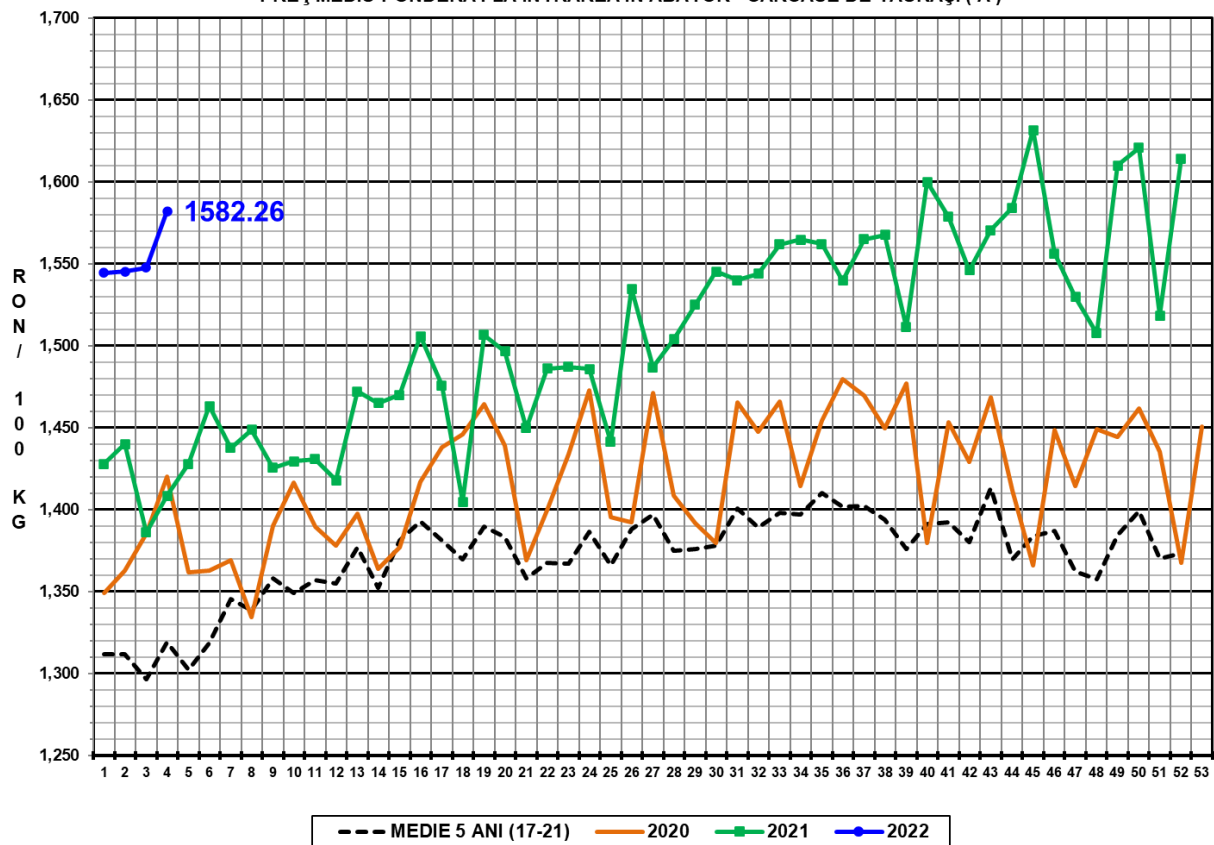

PREȚ MEDIU PONDERAT LA INTRAREA ÎN ABATOR - CARCASE DE VACI (D)

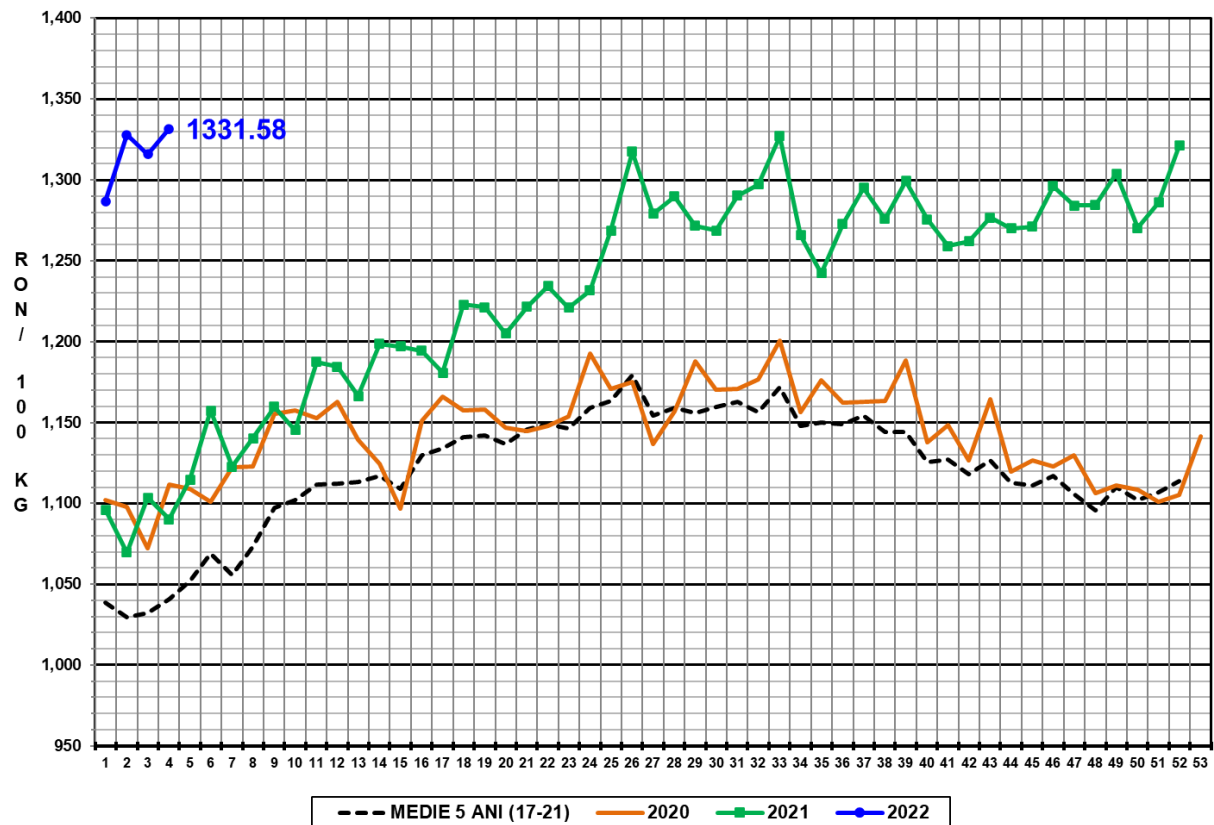

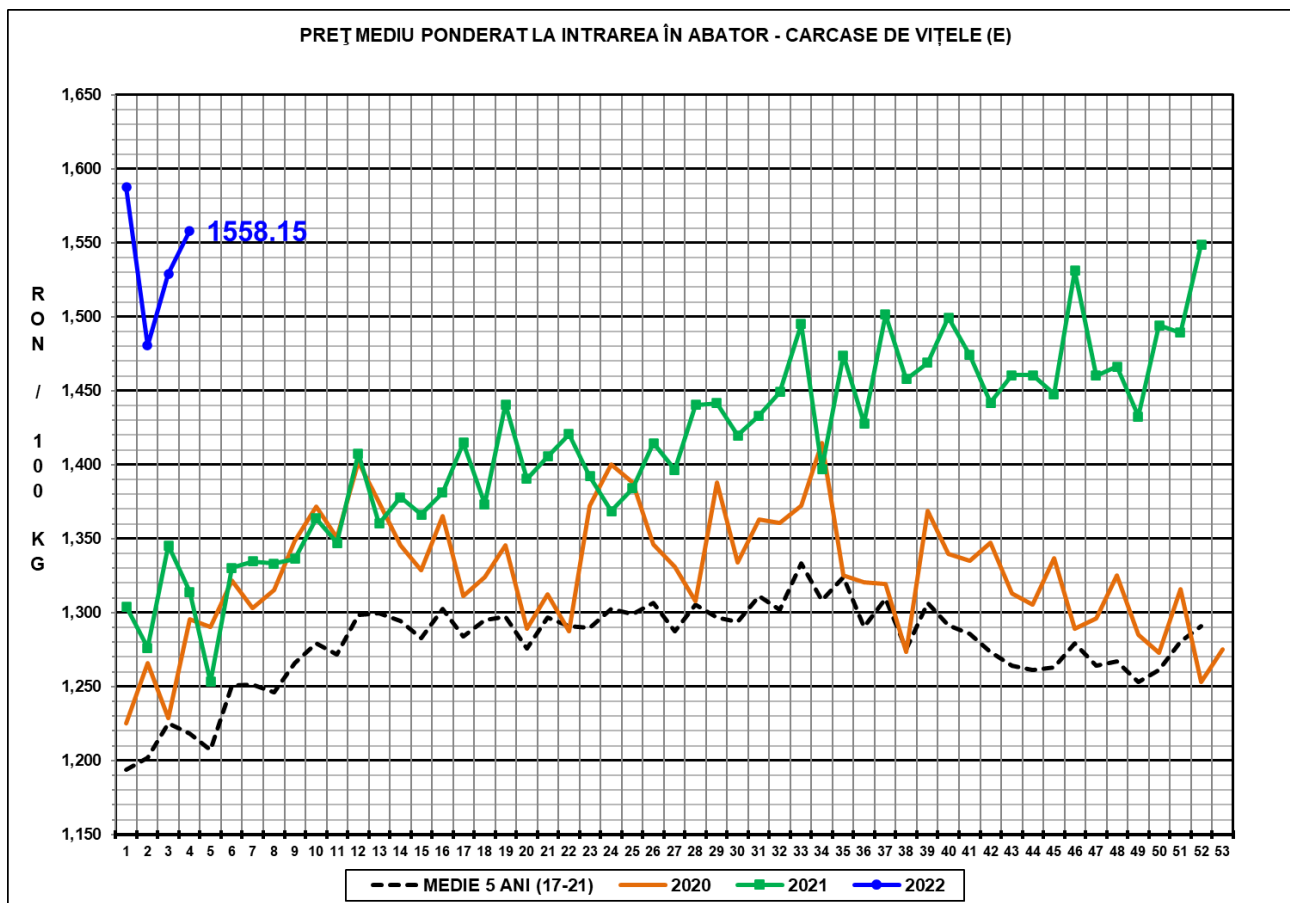

N.B. Prețurile medii ponderate săptămânale au fost calculate după cum urmează:

1. În toate cazurile de la paginile 1 - 3 și în cazul „per combinație categorie, clasă de conformație și grad de acoperire cu grăsime” de la pagina 4, au fost aplicate ponderi „real time”, care constau în greutatea individuală în viu, sau în carcasă ale bovinelor. Prețul mediu ponderat săptămânal (în viu sau în carcasă) este egal cu suma produselor dintre prețul individual (în viu sau în carcasă) și greutatea individuală (în viu sau în carcasă) împărțită la suma ponderilor (greutățile în viu sau în carcasă).
2. În cazul „per categorie” de la paginile 4 - 7, au fost aplicate ponderi bazate pe „cifrele istorice” comunicate de statele membre privind distribuția în clasele SEUROP.