

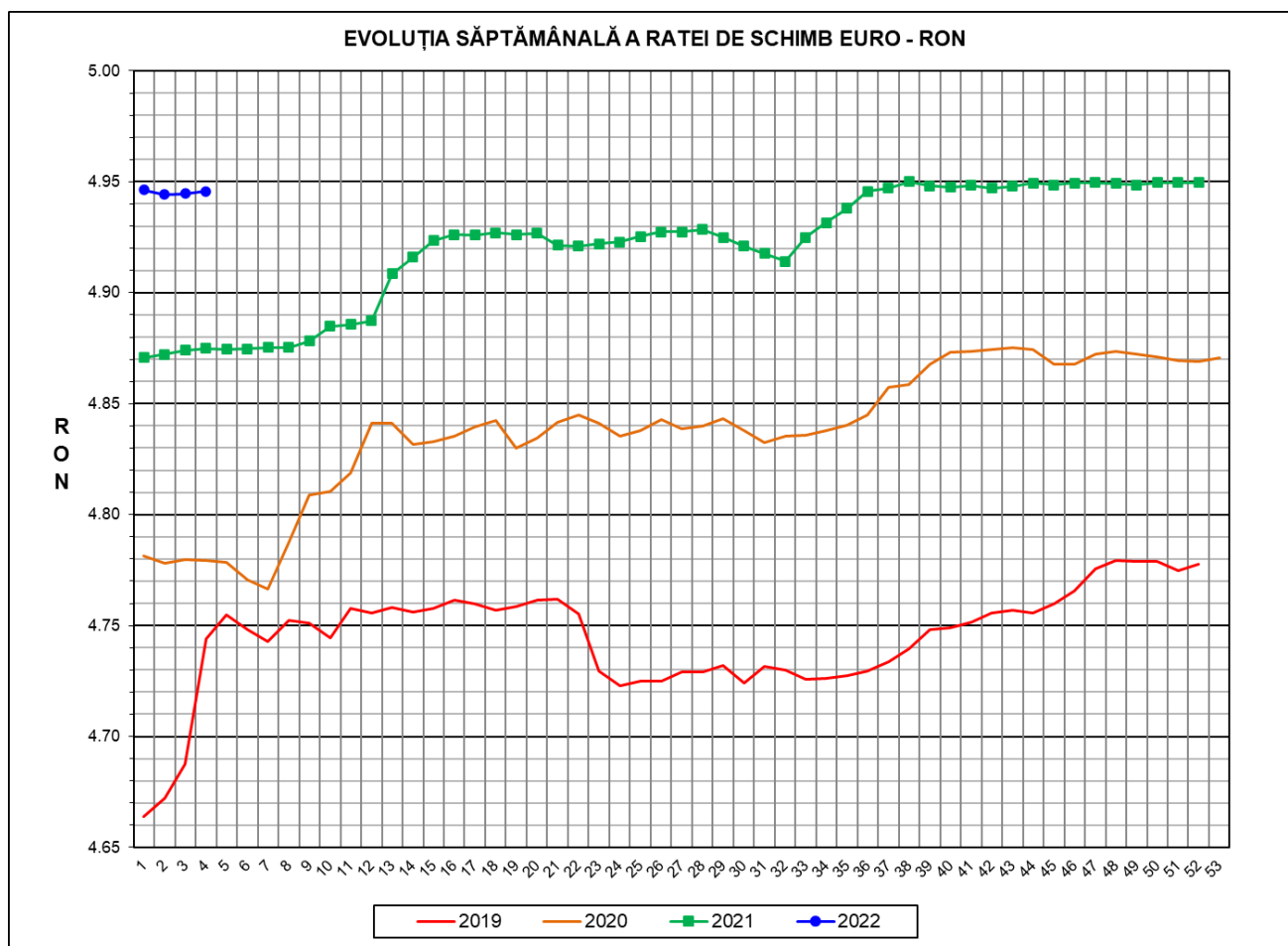

Prețul de piață al porcilor la intrarea în abator

Săptămâna 4 (24 – 30 ianuarie 2022)



RATA DE SCHIMB EURO - RON			
SĂPT 4 / 2022	VARIAȚIE		
	1 SĂPT	4 SĂPT	1 AN
1€ = 4.9457 RON	0.02%	-0.08%	1.45%

**SITUAȚIA CARCASELOR DE PORCINE CLASIFICATE
ÎN FUNCȚIE DE PROVENIENȚA PORCILOR SACRIFICAȚI
ÎN SĂPTĂMÂNA 24 - 30 IANUARIE 2022**

		NUMĂR CARCASE	% DIN TOTAL
PROVENIENȚĂ PORCI SACRIFICAȚI	TRANZACȚII COMERCIALE ÎNTRE ABATOARE ȘI FURNIZORI	33,722	61.74
	FERME PROPRII ALE ABATOARELOR	17,407	31.87
	PRESTĂRI SERVICII	3,488	6.39
TOTAL CARCASE CLASIFICATE CU GREUTATEA CALDĂ 50 - 120 KG		54,617	100.00
DIN CARE DIN COMERȚ INTRACOMUNITAR		2,937	5.38

Situația porcilor proveniți din tranzacții comerciale
între abatoare și furnizori care fac obiectul raportării prețurilor
în săptămâna 24 - 30 ianuarie 2022

Tip preț la intrarea în abator		Carcase cu greutatea caldă 60 - 120 kg			
		SEUROP		d.c. S+E	
		nr	% din total carcase clasificate	nr	% din total carcase
În funcție de % carne macră corespunzător claselor de calitate (S, E, U, R, O, P)	în carcasă	0	0.0%	0	0.0%
	în viu	1,641	3.0%	1,443	2.6%
Forfetar în viu		31,944	58.5%	30,557	55.9%
Total		33,585	61.5%	32,000	58.6%

Carcase incluse în raportul național de prețuri pentru DG AGRI



Prețul de piață al porcilor în săptămâna 24 - 30 ianuarie 2022

Clasa	% carne macră	Număr porci	% din total porci	Procent mediu carne macră	Greutate medie (kg)		Preț mediu (RON / 100 kg)	
					vie	carcasă caldă - 2%	viu	carcasă caldă - 2%
S	≥ 60	20,060	59.73	62.3	112.3	86.5	501.84	651.72
E	55 - 59.9	11,940	35.55	58.2	114.9	88.6	505.84	655.98
U	50 - 54.9	1,467	4.37	53.2	118.1	91.7	507.36	653.71
ROP	< 50	118	0.35	48.3	122.5	95.7	496.41	635.34
TOTAL		33,585	100.00	60.4	113.5	87.5	503.51	653.28

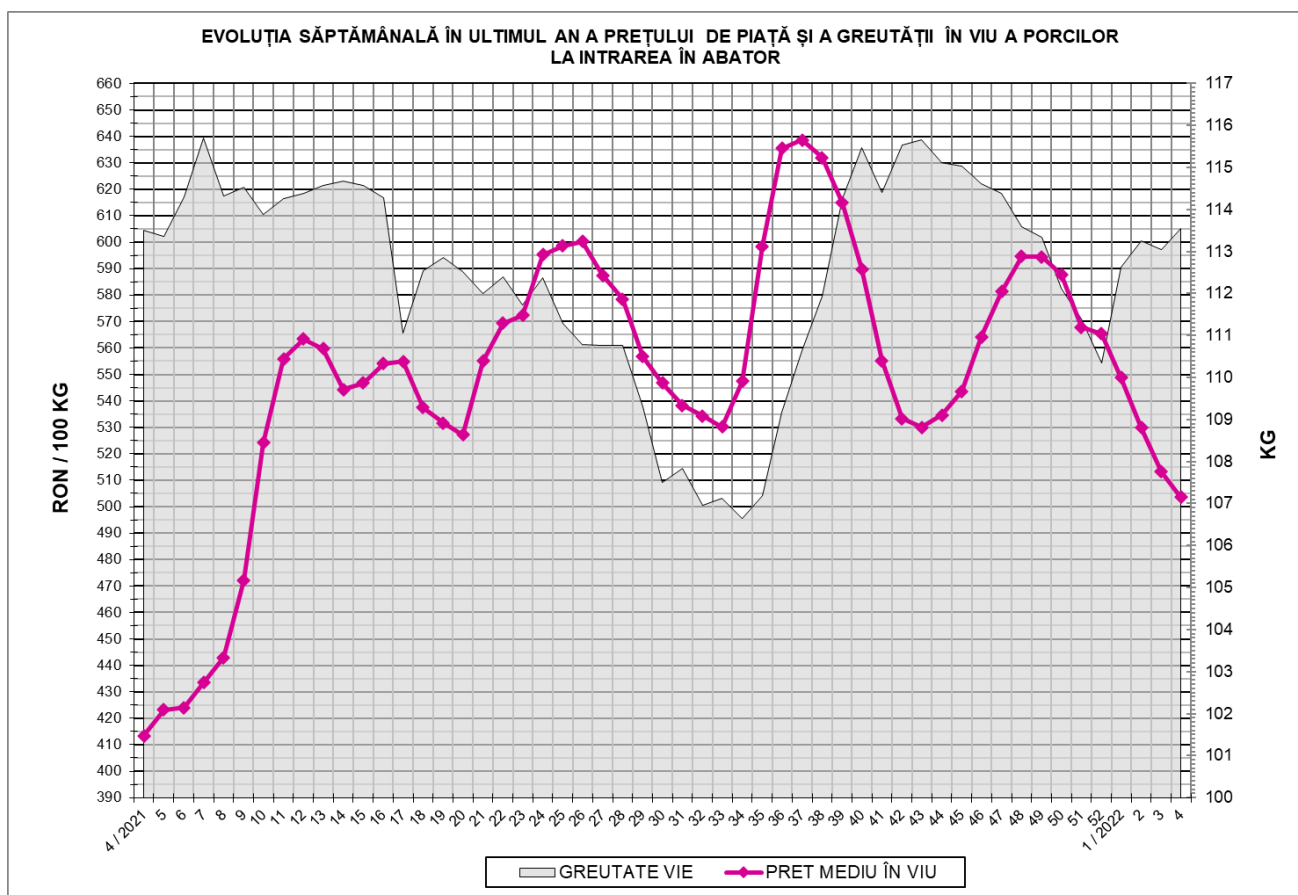



EVOLUȚIA SĂPTĂMÂNALĂ A PREȚULUI DE PIAȚĂ ÎN VIU AL PORCILOR ÎN ROMÂNIA (1)

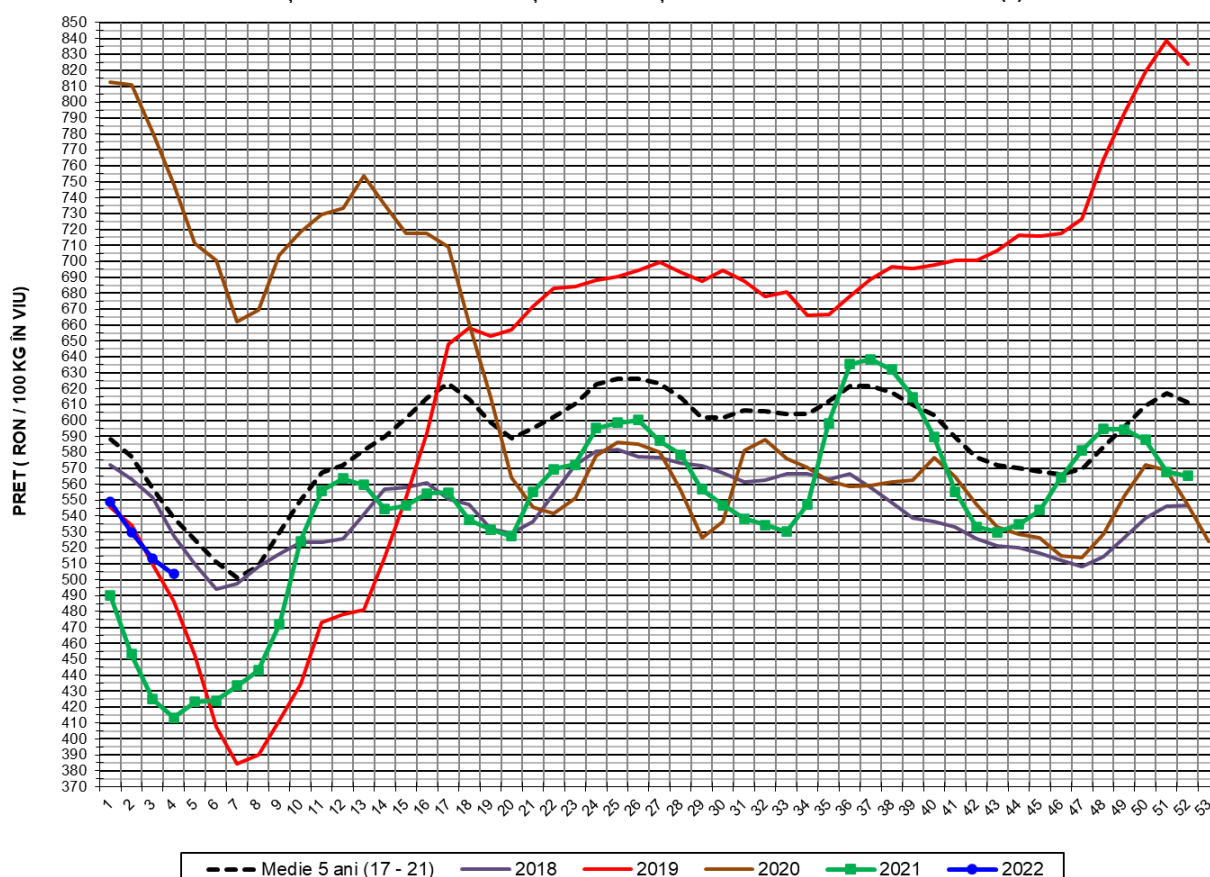

PREȚ ÎN VIU				
SĂPT 4 / 2022	VARIAȚIE			
	1 SĂPT	4 SĂPT	1 AN	MEDIE 5 ANI (2017 - 2021)
503.51 RON	-1.89%	-10.93%	21.82%	-6.59%



EVOLUȚIA SĂPTĂMÂNALĂ A PREȚULUI DE PIAȚĂ ÎN VIU AL PORCILOR ÎN ROMÂNIA (2)

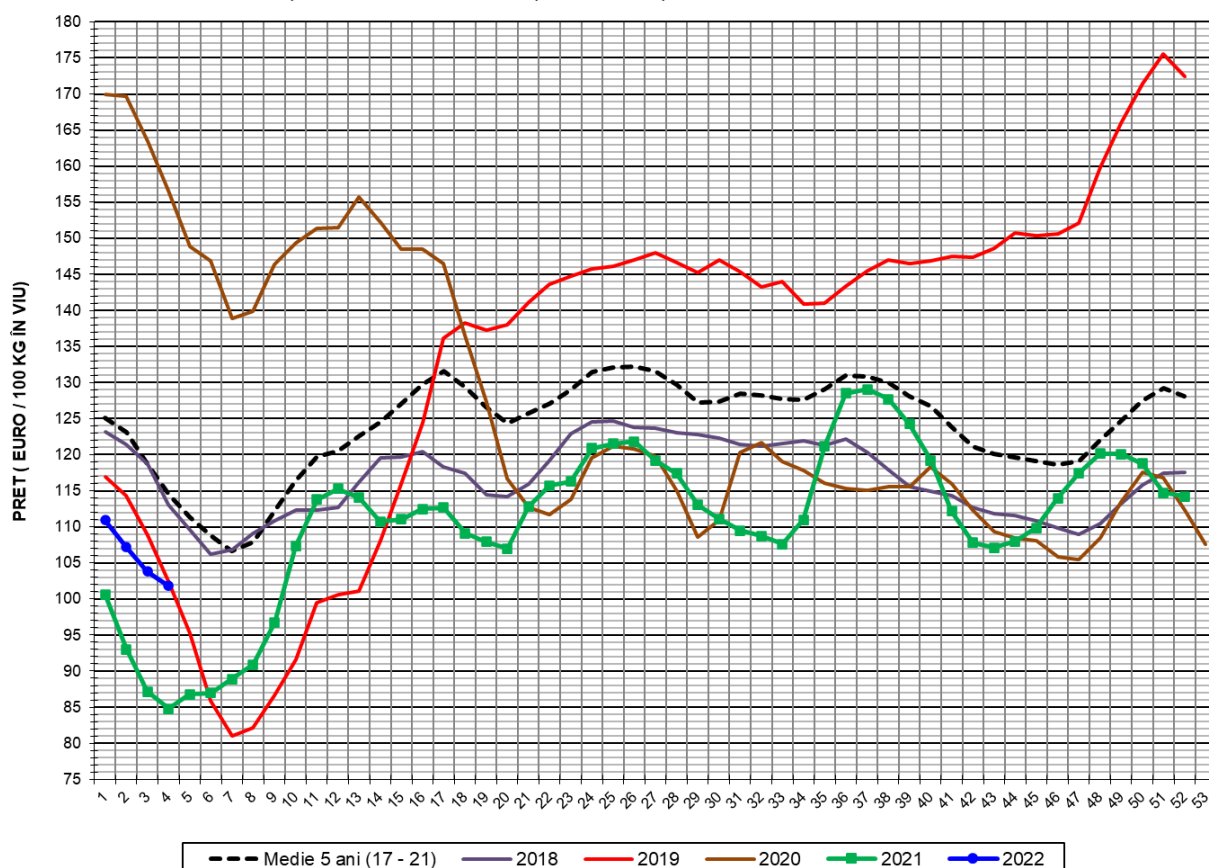

PREȚ ÎN VIU				
SĂPT 4 / 2022	VARIAȚIE			
	1 SĂPT	4 SĂPT	1 AN	MEDIE 5 ANI (2017 - 2021)
101.81 €	-1.91%	-10.86%	20.08%	-11.07%



PREȚUL CARCASELOR DE PORCINE CALITATEA STANDARD - CLASELE "S" & "E"
ÎN SĂPTĂMÂNA 24 - 30 IANUARIE 2022

% CARNE MACRĂ		NUMĂR PORCI	% CUMULATIV DIN TOTAL PORCI	GREUTATE (KG)		PREȚ MEDIU (RON/ 100 KG)	
NIVEL GRILA PREȚURI	MEDIE			VIE	CARCASA CALDĂ - 2%	VIU	CARCASA CALDĂ - 2%
≥64	65.1	3,250	9.68	111.36	86.04	497.13	643.43
63	63.4	2,888	18.28	111.78	86.19	500.36	648.91
62	62.4	4,043	30.31	112.02	86.48	500.81	648.72
61	61.4	5,038	45.31	112.84	86.68	503.76	655.82
60	60.5	4,841	59.73	112.99	86.78	504.67	657.13
59	59.5	4,074	71.86	113.71	87.55	506.37	657.64
58	58.5	3,333	81.78	114.72	88.27	503.71	654.60
57	57.5	2,191	88.31	116.03	89.69	505.54	654.02
56	56.5	1,472	92.69	116.27	89.96	509.19	658.09
55	55.5	870	95.28	116.52	90.12	506.61	654.99
54	54.5	576	97.00	116.97	90.81	505.02	650.50
53	53.5	362	98.07	119.36	92.56	511.47	659.55
52	52.4	219	98.73	117.89	91.50	505.10	650.81
51	51.5	196	99.31	118.45	92.01	508.84	655.10
≤50	49.4	232	100.00	121.20	94.38	501.86	644.48
MEDIE	60.4	33,585	100.00	113.54	87.51	503.51	653.28

Interval optim % carne macră

EVOLUȚIA SĂPTĂMÂNALĂ A PREȚULUI DE PIAȚĂ AL CARCASELOR - CLASELE "S" & "E" ÎN ROMÂNIA (1)

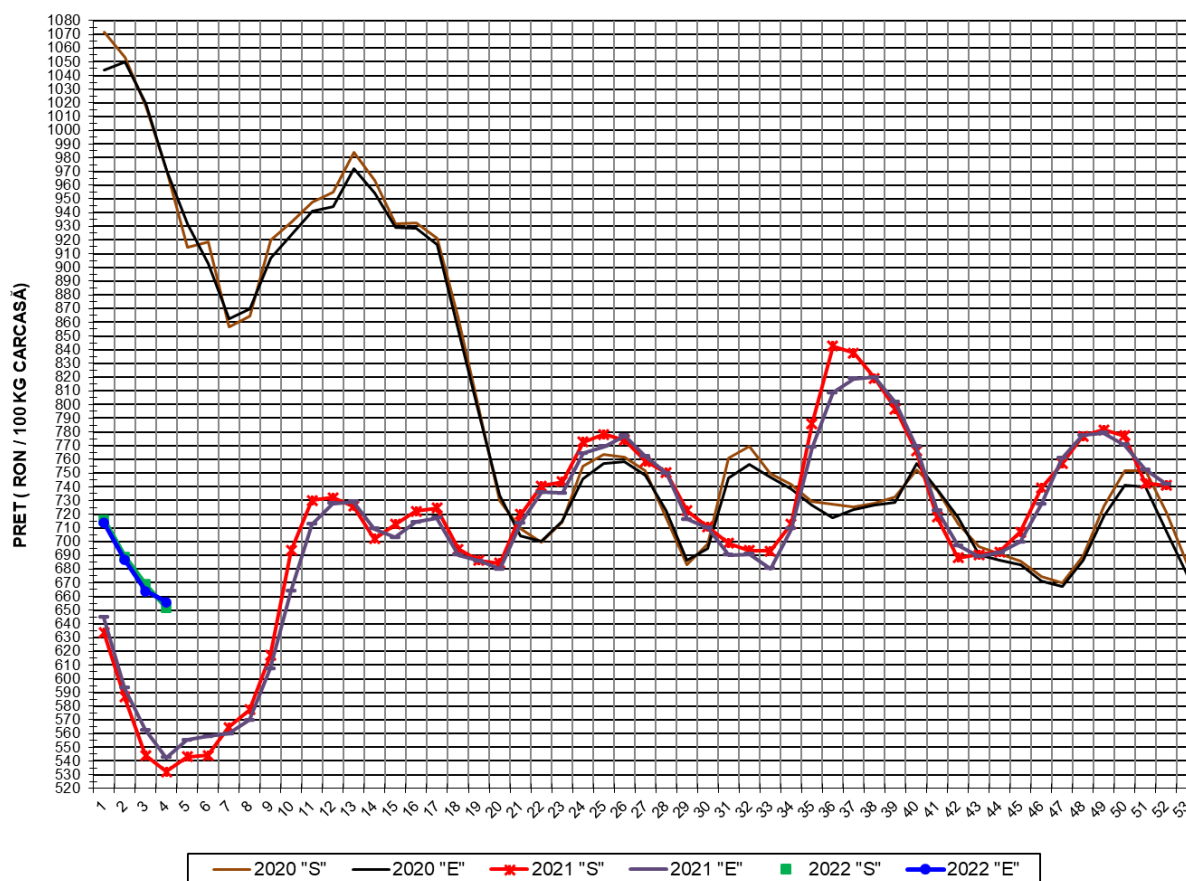

**PREȚ NAȚIONAL CARCASE
CALITATEA STANDARD - CLASELE "S" & "E"**

CLASA	PREȚ SĂPT 4 / 2022	VARIAȚIE		
		1 SĂPT	4 SĂPT	1 AN
S	651.72 RON	-2.56%	-12.03%	22.49%
E	655.98 RON	-1.20%	-11.59%	20.94%



EVOLUȚIA SĂPTĂMĂNALĂ A PREȚULUI DE PIAȚĂ AL CARCASELOR - CLASELE "S" & "E" ÎN ROMÂNIA (2)

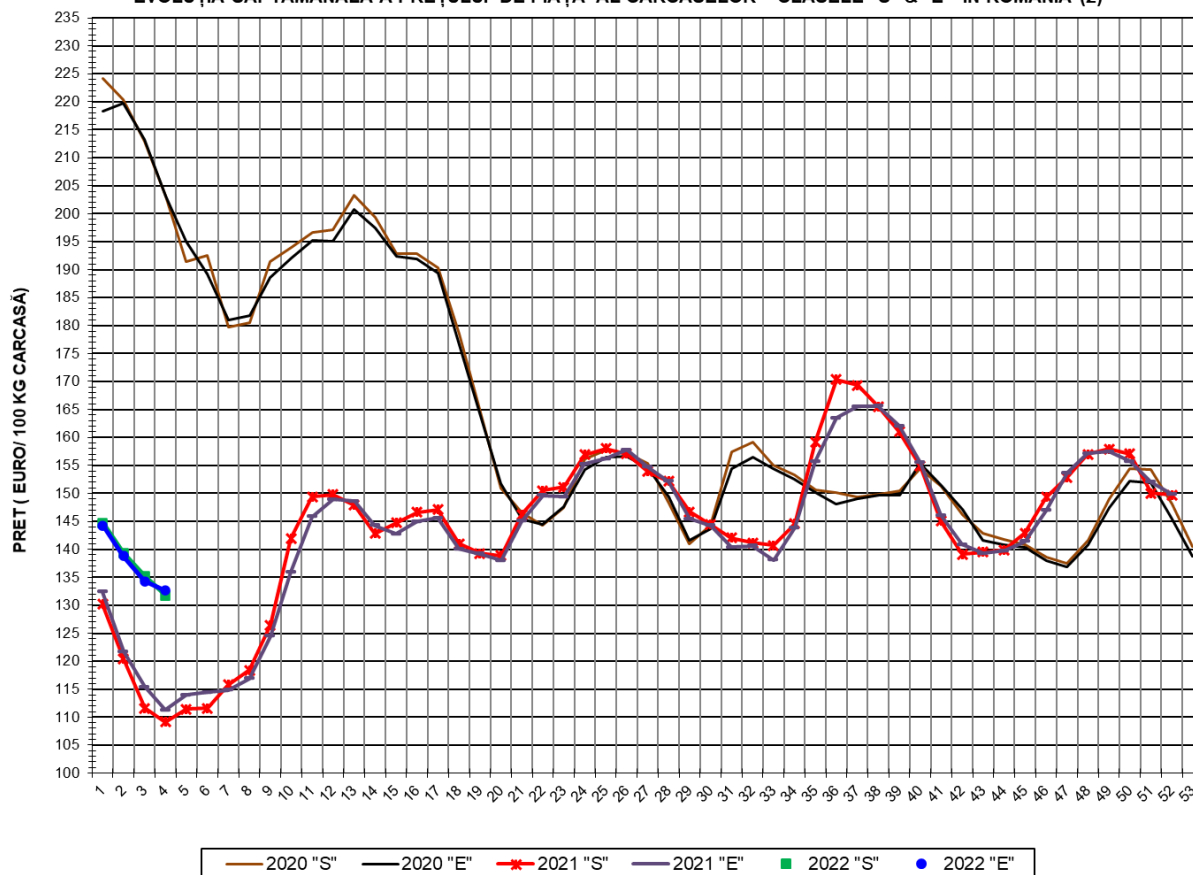

**PREȚ NAȚIONAL CARCASE
CALITATEA STANDARD - CLASELE "S"&"E"**

CLASA	PREȚ SAPT 4 / 2022	VARIAȚIE		
		1 SĂPT	4 SĂPT	1 AN
S	131.78 €	-2.58%	-11.96%	20.73%
E	132.64 €	-1.22%	-11.52%	19.21%



% PREȚ DE PIAȚĂ ÎN ROMÂNIA ȘI ÎN UE27 vs PRAGUL (PREȚUL) DE REFERINȚĂ UE27

SAPTAMANA	PREȚ (EUR)					% PREȚ vs PRAGUL (PREȚUL) DE REFERINȚĂ UE27 (*)				
	ROMÂNIA			UE27		ROMÂNIA			UE27	
	"S"	"E"	"S" + "E"	"S"	"E"	"S"	"E"	"S" + "E"	"S"	"E"
30 / 2021	144.38	144.28	144.35	156.83	149.99	95.65%	95.59%	95.63%	103.90%	99.37%
31	142.08	140.37	141.50	154.28	148.48	94.13%	93.00%	93.75%	102.21%	98.37%
32	141.14	140.62	140.95	153.10	146.73	93.51%	93.16%	93.39%	101.43%	97.21%
33	140.72	138.11	139.79	150.57	144.91	93.23%	91.50%	92.61%	99.76%	96.01%
34	144.60	143.83	144.32	148.15	142.05	95.80%	95.29%	95.61%	98.15%	94.11%
35	159.19	155.70	157.83	147.04	140.43	105.47%	103.15%	104.57%	97.42%	93.04%
36	170.37	163.50	167.50	144.92	138.21	112.87%	108.32%	110.97%	96.01%	91.57%
37	169.35	165.51	167.81	144.58	136.93	112.20%	109.65%	111.18%	95.79%	90.72%
38	165.50	165.62	165.55	142.21	136.08	109.65%	109.73%	109.68%	94.22%	90.16%
39	161.02	162.04	161.41	140.45	133.99	106.68%	107.36%	106.93%	93.05%	88.77%
40	154.83	155.48	155.08	137.63	132.40	102.58%	103.01%	102.74%	91.18%	87.71%
41	145.07	146.05	145.46	135.11	130.28	96.11%	96.76%	96.37%	89.51%	86.31%
42	139.09	140.89	139.77	133.48	129.45	92.15%	93.34%	92.60%	88.44%	85.76%
43	139.54	139.27	139.43	132.55	128.52	92.45%	92.27%	92.38%	87.82%	85.15%
44	139.91	139.79	139.86	132.41	128.53	92.69%	92.61%	92.66%	87.73%	85.15%
45	142.90	141.39	142.27	132.00	128.68	94.68%	93.68%	94.26%	87.45%	85.25%
46	149.32	146.94	148.30	132.43	128.57	98.93%	97.35%	98.25%	87.74%	85.18%
47	152.91	153.70	153.24	132.25	128.69	101.30%	101.83%	101.52%	87.62%	85.26%
48	156.96	157.14	157.03	132.50	129.26	103.99%	104.11%	104.04%	87.79%	85.64%
49	157.93	157.46	157.74	133.16	131.04	104.63%	104.32%	104.51%	88.22%	86.81%
50	157.07	155.70	156.53	134.22	132.58	104.06%	103.15%	103.70%	88.92%	87.84%
51	150.05	152.02	150.84	133.55	131.95	99.41%	100.71%	99.94%	88.48%	87.42%
52	149.68	149.91	149.78	133.78	131.71	99.17%	99.31%	99.23%	88.63%	87.26%
1 / 2022	144.72	144.27	144.55	134.08	132.17	95.88%	95.58%	95.77%	88.83%	87.57%
2	139.33	138.84	139.13	134.84	132.34	92.31%	91.98%	92.18%	89.33%	87.68%
3	135.26	134.28	134.87	134.50	131.54	89.61%	88.96%	89.35%	89.11%	87.15%
4	131.78	132.64	132.10	134.09	130.36	87.30%	87.87%	87.52%	88.84%	86.36%

(*) 150.939 EUR conform Art. 7 [1] al Reg. [UE] nr. 1308/2013



EVOLUȚIA SĂPTĂMÂNALĂ A PREȚULUI CLASA "E" ÎN UE27 ȘI ÎN CÂTEVA STATE MEMBRE

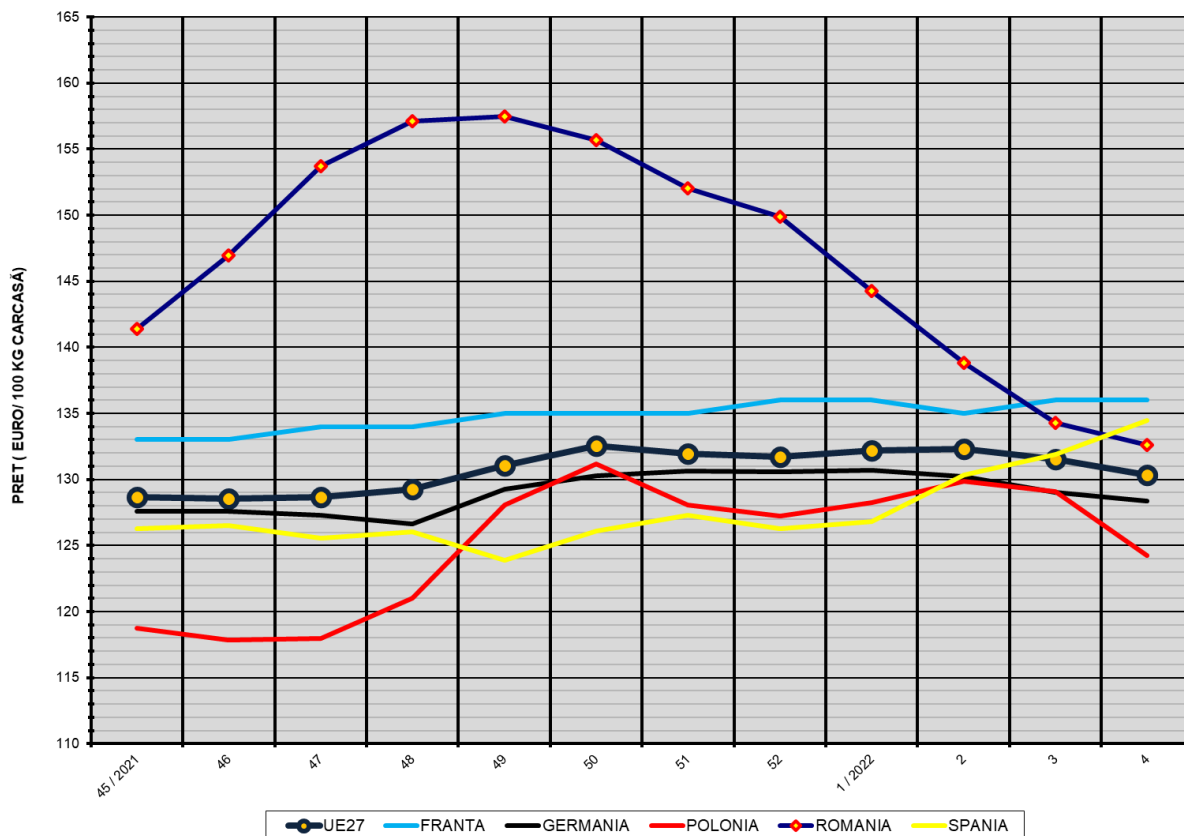

COMPARAȚII DE PREȚURI

SĂPT 4 / 2022 =	UE27	FR	DE	PL	RO	ES	RO vs UE27	RO vs FR	RO vs DE	RO vs PL	RO vs ES
	130.36 €	136.00 €	128.36 €	124.22 €	132.64 €	134.44 €	2.28 € 1.7%	-3.36 € -2.5%	4.28 € 3.3%	8.42 € 6.8%	-1.80 € -1.3%



PREȚUL CARCASELOR DIN CLASA "E" ÎN STATELE MEMBRE (FĂRĂ GRECIA, ITALIA, MALTA)
VERSUS PREȚUL UE27 ÎN SĂPTĂMÂNA 24 - 30 IANUARIE 2022

