

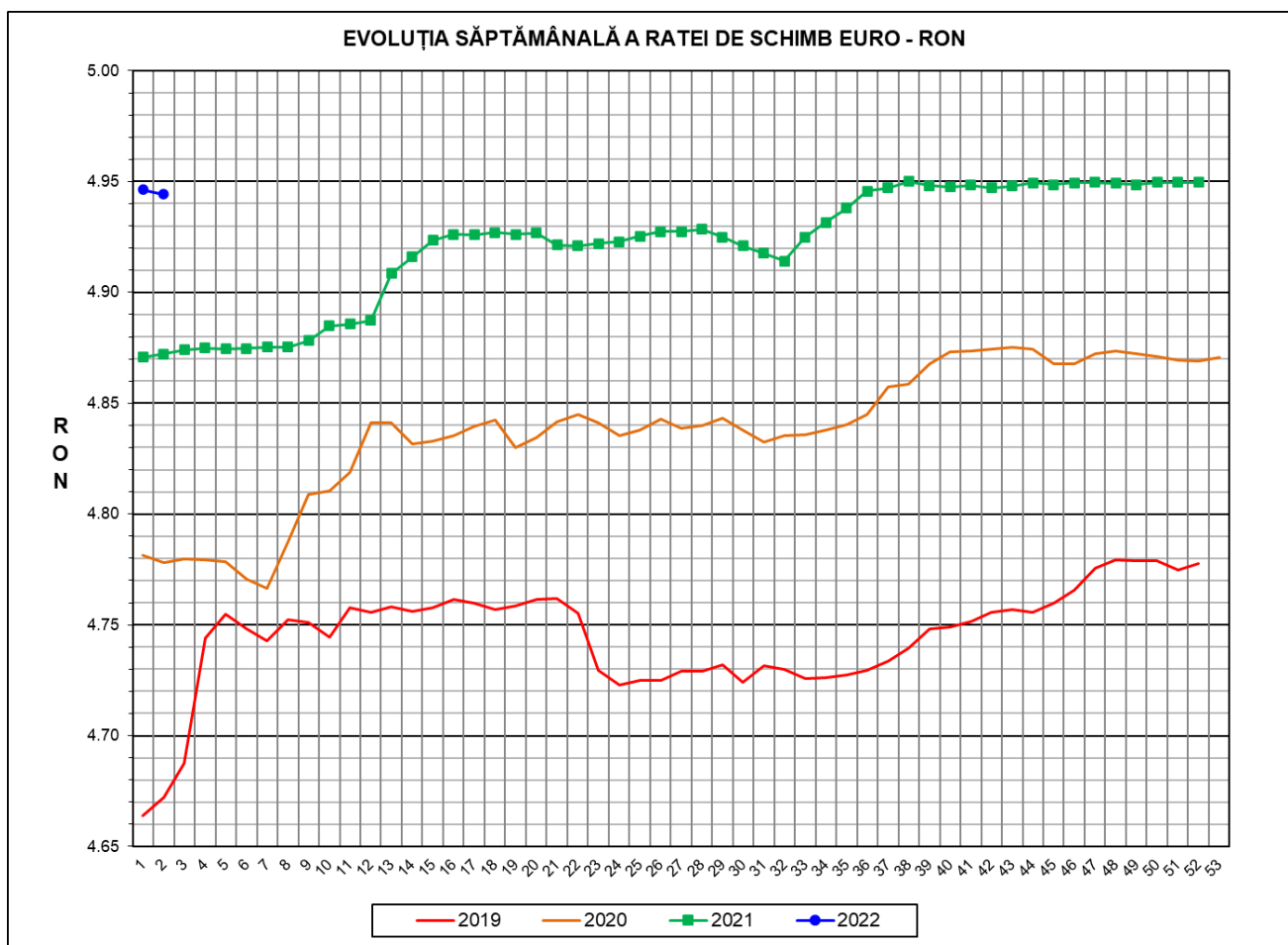

# Prețul de piață al porcilor la intrarea în abator

## Săptămâna 2 (10 – 16 ianuarie 2022)



<b>RATA DE SCHIMB EURO - RON</b>			
<b>SĂPT 2 / 2022</b>	<b>VARIAȚIE</b>		
	<b>1 SĂPT</b>	<b>4 SĂPT</b>	<b>1 AN</b>
<b>1€ = 4.9443 RON</b>	<b>-0.04%</b>	<b>-0.11%</b>	<b>1.48%</b>



**SITUAȚIA CARCASELOR DE PORCINE CLASIFICATE  
ÎN FUNCȚIE DE PROVENIENȚA PORCILOR SACRIFICAȚI  
ÎN SĂPTĂMÂNA 10 - 16 IANUARIE 2022**

		NUMĂR CARCASE	% DIN TOTAL
PROVENIENȚĂ PORCI SACRIFICAȚI	TRANZACȚII COMERCIALE ÎNTRE ABATOARE ȘI FURNIZORI	29,395	57.95
	FERME PROPRII ALE ABATOARELOR	17,576	34.65
	PRESTĂRI SERVICII	3,758	7.41
<b>TOTAL CARCASE CLASIFICATE CU GREUTATEA CALDĂ 50 - 120 KG</b>		<b>50,729</b>	<b>100.00</b>
DIN CARE DIN COMERȚ INTRACOMUNITAR		1,571	3.10

Situația porcilor proveniți din tranzacții comerciale  
între abatoare și furnizori care fac obiectul raportării prețurilor  
în săptămâna 10 - 16 ianuarie 2022

Tip preț la intrarea în abator		Carcase cu greutatea caldă 60 - 120 kg			
		SEUROP		d.c. S+E	
		nr	% din total carcase clasificate	nr	% din total carcase
De bază pentru 56% carne macră	în carcasă	0	0.0%	0	0.0%
	în viu	991	2.0%	913	1.8%
Forfetar în viu		28,288	55.8%	26,282	51.8%
Total		29,279	57.7%	27,195	53.6%

**Carcase incluse în raportul național de prețuri pentru DG AGRI**



## Prețul de piață al porcilor în săptămâna 10 - 16 ianuarie 2022

Clasa	% carne macră	Număr porci	% din total porci	Procent mediu carne macră	Greutate medie (kg)		Preț mediu (RON / 100 kg)	
					vie	carcasă caldă – 2%	viu	carcasă caldă – 2%
S	≥ 60	16,678	56.96	62.3	110.8	85.3	530.17	688.87
E	55 - 59.9	10,517	35.92	58.1	115.8	89.4	529.68	686.45
U	50 - 54.9	1,792	6.12	53.1	119.5	92.5	528.71	683.10
ROP	< 50	292	1.00	47.9	122.0	94.2	530.93	687.98
<b>TOTAL</b>		<b>29,279</b>	<b>100.00</b>	<b>60.1</b>	<b>113.3</b>	<b>87.3</b>	<b>529.90</b>	<b>687.59</b>

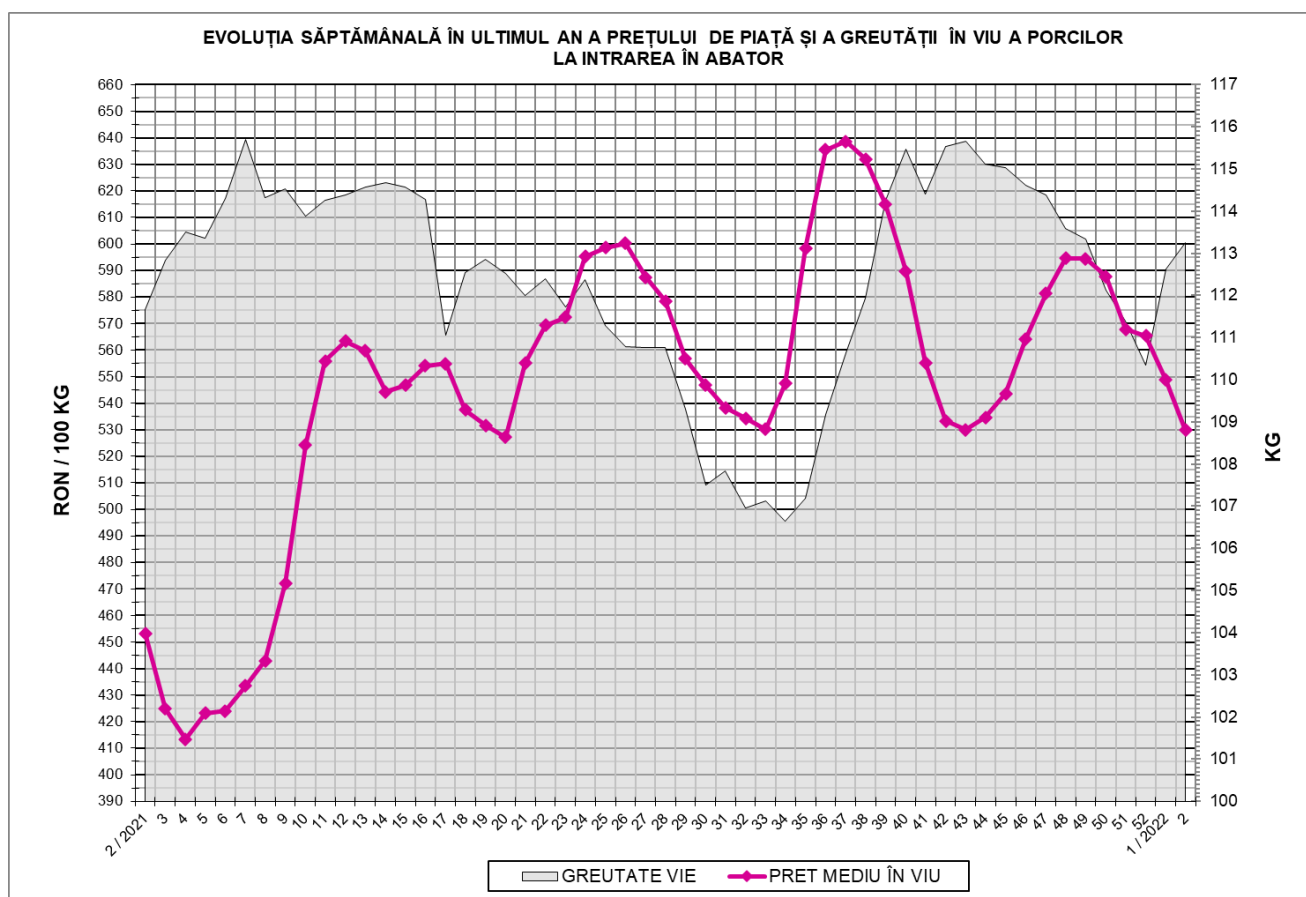



EVOLUȚIA SĂPTĂMÂNALĂ A PREȚULUI DE PIAȚĂ ÎN VIU AL PORCILOR ÎN ROMÂNIA (1)

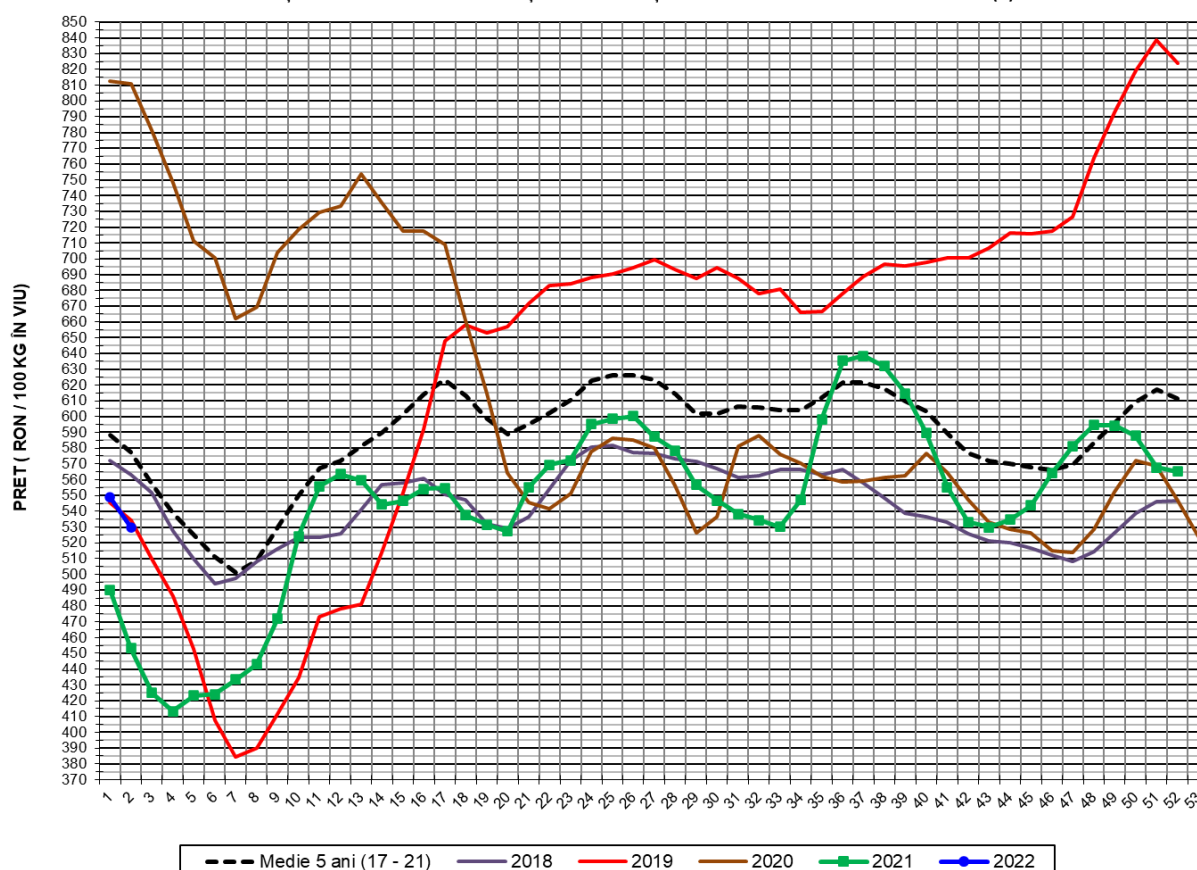

PREȚ ÎN VIU				
SĂPT 2 / 2022	VARIAȚIE			
	1 SĂPT	4 SĂPT	1 AN	MEDIE 5 ANI (2017 - 2021)
529.90 RON	-3.44%	-9.85%	16.92%	-8.26%

EVOLUȚIA SĂPTĂMÂNALĂ A PREȚULUI DE PIAȚĂ ÎN VIU AL PORCILOR ÎN ROMÂNIA (2)

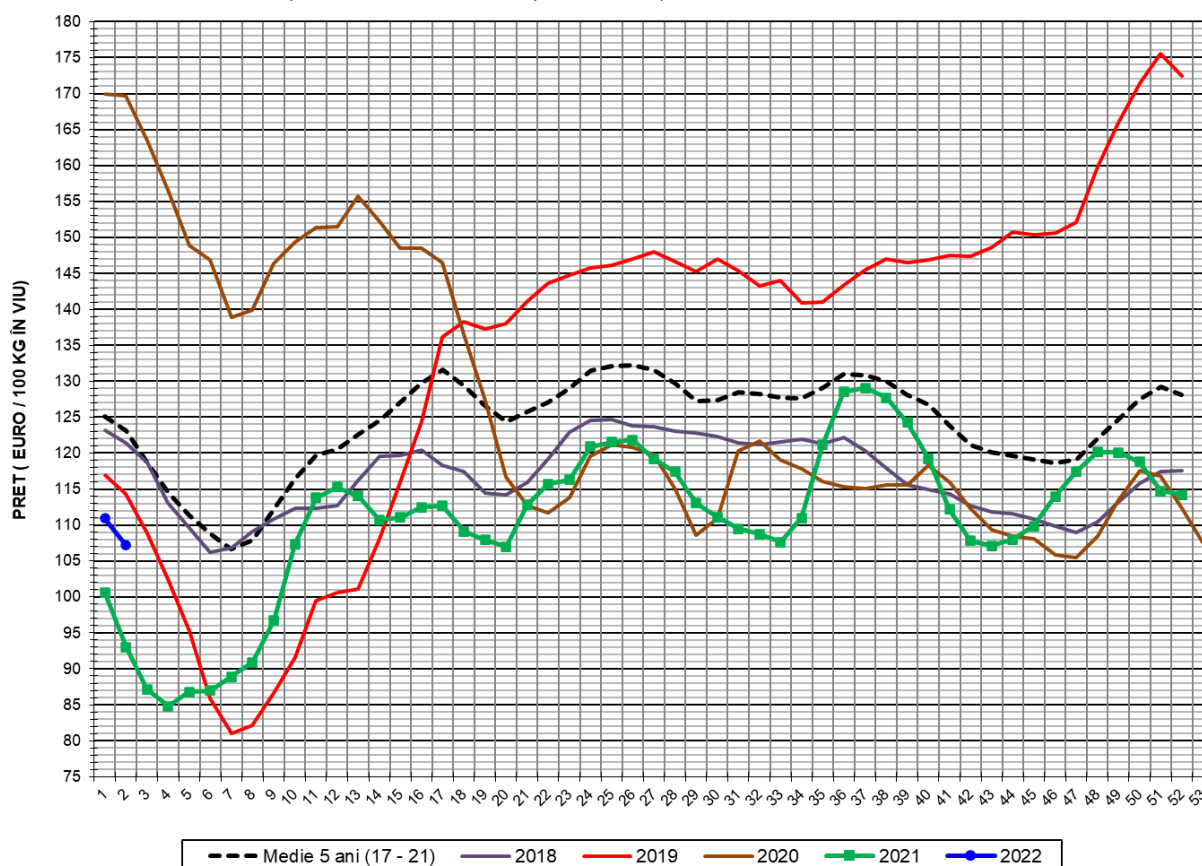

PREȚ ÎN VIU				
SĂPT 2 / 2022	VARIAȚIE			
	1 SĂPT	4 SĂPT	1 AN	MEDIE 5 ANI (2017 - 2021)
107.17 €	-3.40%	-9.76%	15.22%	-12.96%



PREȚUL CARCASELOR DE PORCINE CALITATEA STANDARD - CLASELE "S" & "E"  
ÎN SĂPTĂMÂNA 10 - 16 IANUARIE 2022

% CARNE MACRĂ		NUMĂR PORCI	% CUMULATIV DIN TOTAL PORCI	GREUTATE (KG)		PREȚ MEDIU (RON/ 100 KG)	
NIVEL GRILA PREȚURI	MEDIE			VIE	CARCASA CALDĂ - 2%	VIU	CARCASA CALDĂ - 2%
≥64	65.0	2,701	9.23	110.24	85.27	529.65	684.77
63	63.4	2,536	17.89	110.46	85.26	529.37	685.86
62	62.4	3,483	29.78	110.56	85.20	529.10	686.57
61	61.5	4,055	43.63	110.58	84.83	530.91	692.08
60	60.5	3,903	56.96	111.97	85.91	531.23	692.37
59	59.5	3,450	68.75	113.81	87.60	531.42	690.41
58	58.5	2,893	78.63	115.37	88.97	529.50	686.67
57	57.5	1,952	85.29	117.54	90.95	528.40	682.88
56	56.5	1,355	89.92	118.10	91.41	528.26	682.53
55	55.5	867	92.88	117.51	90.73	528.66	684.72
54	54.5	634	95.05	118.82	92.29	526.42	677.80
53	53.5	474	96.67	120.42	93.03	531.60	688.08
52	52.4	266	97.58	119.24	92.36	528.11	681.78
51	51.5	225	98.34	118.97	91.72	526.07	682.36
≤50	49.0	485	100.00	121.39	93.67	531.72	689.08
MEDIE	60.1	29,279	100.00	113.25	87.28	529.90	687.59

Interval optim % carne macră



EVOLUȚIA SĂPTĂMÂNALĂ A PREȚULUI DE PIAȚĂ AL CARCASELOR - CLASELE "S" & "E" ÎN ROMÂNIA (1)

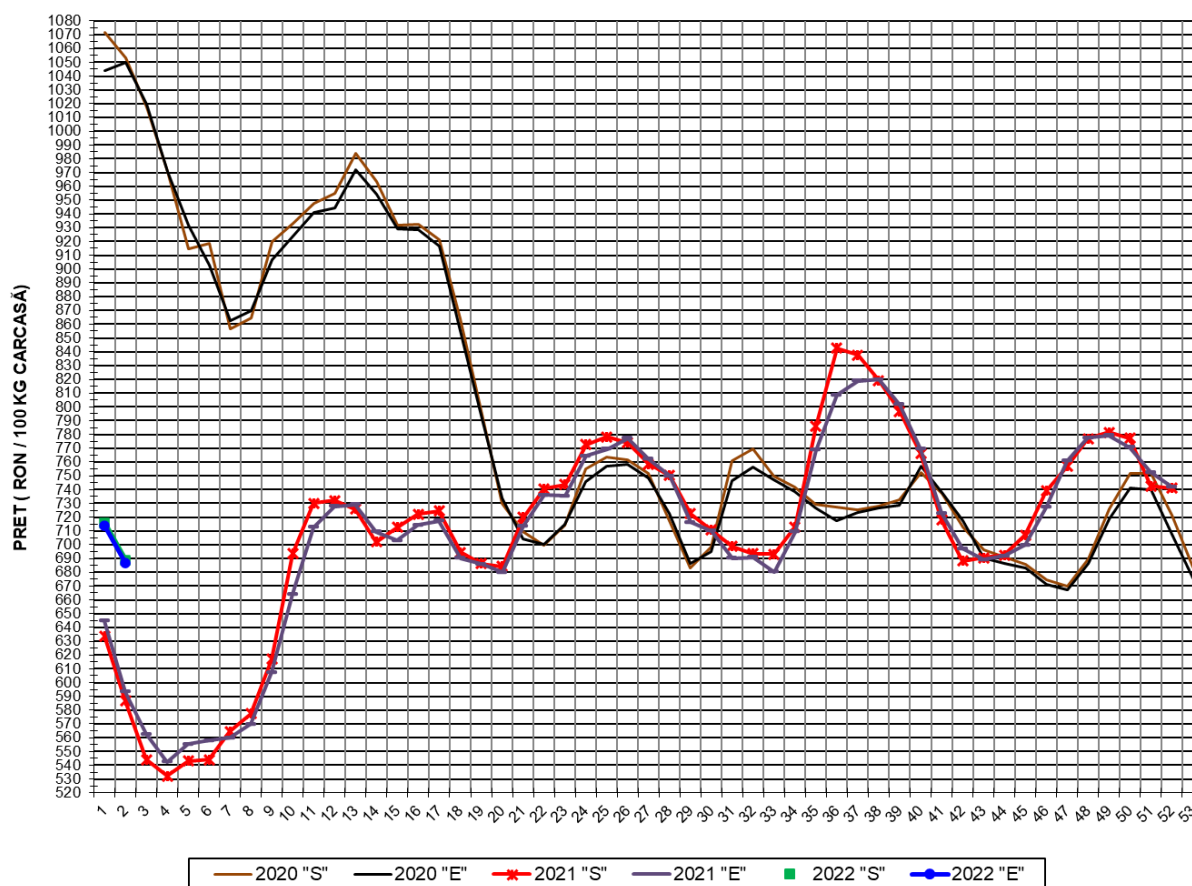

**PREȚ NAȚIONAL CARCASE**  
**CALITATEA STANDARD - CLASELE "S" & "E"**

CLASA	PREȚ SĂPT 2 / 2022	VARIAȚIE		
		1 SĂPT	4 SĂPT	1 AN
S	688.87 RON	-3.77%	-11.39%	17.44%
E	686.45 RON	-3.81%	-10.92%	15.73%

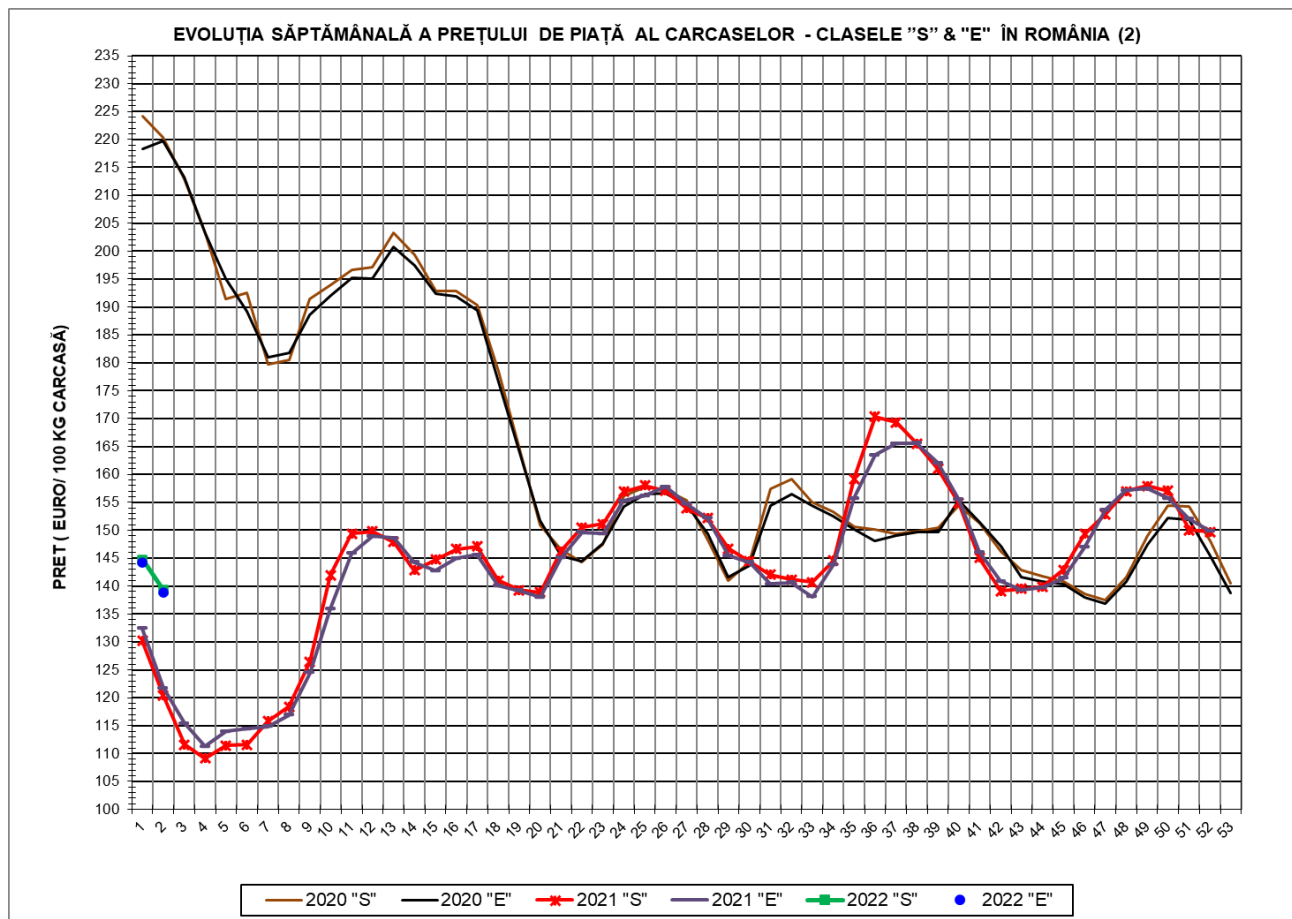

<b>PREȚ NAȚIONAL CARCASE</b>				
<b>CALITATEA STANDARD - CLASELE "S"&amp;"E"</b>				
<b>CLASA</b>	<b>PREȚ SAPT 2 / 2022</b>	<b>VARIAȚIE</b>		
		<b>1 SĂPT</b>	<b>4 SĂPT</b>	<b>1 AN</b>
<b>S</b>	<b>139.33 €</b>	<b>-3.73%</b>	<b>-11.30%</b>	<b>15.73%</b>
<b>E</b>	<b>138.84 €</b>	<b>-3.77%</b>	<b>-10.83%</b>	<b>14.04%</b>





**% PREȚ DE PIAȚĂ ÎN ROMÂNIA ȘI ÎN UE27 vs PRAGUL (PREȚUL) DE REFERINȚĂ UE27**

SAPTAMANA	PREȚ (EUR)					% PREȚ vs PRAGUL (PREȚUL) DE REFERINȚĂ UE27 (*)				
	ROMÂNIA			UE27		ROMÂNIA			UE27	
	"S"	"E"	"S" + "E"	"S"	"E"	"S"	"E"	"S" + "E"	"S"	"E"
28 / 2021	152.21	152.14	152.18	163.11	153.88	100.84%	100.80%	100.82%	108.06%	101.95%
29	146.70	145.46	146.26	160.93	150.94	97.19%	96.37%	96.90%	106.62%	100.00%
30	144.38	144.28	144.35	156.83	149.99	95.65%	95.59%	95.63%	103.90%	99.37%
31	142.08	140.37	141.50	154.29	148.50	94.13%	93.00%	93.75%	102.22%	98.38%
32	141.14	140.62	140.95	153.10	146.73	93.51%	93.16%	93.39%	101.43%	97.21%
33	140.72	138.11	139.79	150.57	144.91	93.23%	91.50%	92.61%	99.76%	96.01%
34	144.60	143.83	144.32	148.15	142.05	95.80%	95.29%	95.61%	98.15%	94.11%
35	159.19	155.70	157.83	147.04	140.43	105.47%	103.15%	104.57%	97.42%	93.04%
36	170.37	163.50	167.50	144.92	138.21	112.87%	108.32%	110.97%	96.01%	91.57%
37	169.35	165.51	167.81	144.58	136.93	112.20%	109.65%	111.18%	95.79%	90.72%
38	165.50	165.62	165.55	142.21	136.08	109.65%	109.73%	109.68%	94.22%	90.16%
39	161.02	162.04	161.41	140.45	133.99	106.68%	107.36%	106.93%	93.05%	88.77%
40	154.83	155.48	155.08	137.63	132.40	102.58%	103.01%	102.74%	91.18%	87.71%
41	145.07	146.05	145.46	135.29	130.36	96.11%	96.76%	96.37%	89.63%	86.37%
42	139.09	140.89	139.77	133.48	129.45	92.15%	93.34%	92.60%	88.44%	85.76%
43	139.54	139.27	139.43	132.55	128.52	92.45%	92.27%	92.38%	87.82%	85.15%
44	139.91	139.79	139.86	132.41	128.53	92.69%	92.61%	92.66%	87.73%	85.15%
45	142.90	141.39	142.27	132.00	128.68	94.68%	93.68%	94.26%	87.45%	85.25%
46	149.32	146.94	148.30	132.43	128.57	98.93%	97.35%	98.25%	87.74%	85.18%
47	152.91	153.70	153.24	132.25	128.69	101.30%	101.83%	101.52%	87.62%	85.26%
48	156.96	157.14	157.03	132.50	129.26	103.99%	104.11%	104.04%	87.79%	85.64%
49	157.93	157.46	157.74	133.16	131.04	104.63%	104.32%	104.51%	88.22%	86.81%
50	157.07	155.70	156.53	134.22	132.58	104.06%	103.15%	103.70%	88.92%	87.84%
51	150.05	152.02	150.84	133.55	131.95	99.41%	100.71%	99.94%	88.48%	87.42%
52	149.68	149.91	149.78	133.78	131.71	99.17%	99.31%	99.23%	88.63%	87.26%
1 / 2022	144.72	144.27	144.55	134.08	132.17	95.88%	95.58%	95.77%	88.83%	87.57%
2	139.33	138.84	139.13	134.84	132.34	92.31%	91.98%	92.18%	89.33%	87.68%

(\*) 150.939 EUR conform Art. 7 [1] al Reg. [UE] nr. 1308/2013

EVOLUȚIA SĂPTĂMÂNALĂ A PREȚULUI CLASA "E" ÎN UE27 ȘI ÎN CÂTEVA STATE MEMBRE

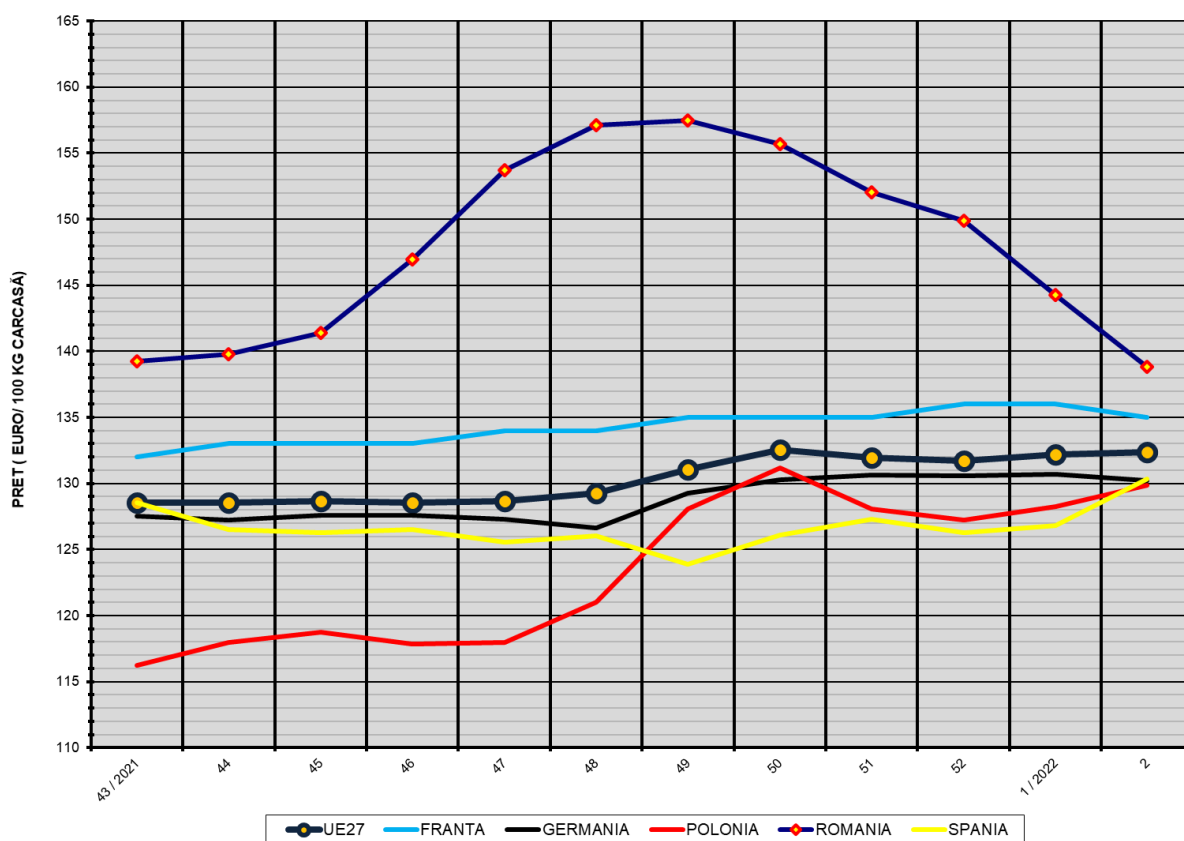

COMPARAȚII DE PREȚURI

SĂPT 2 / 2022 =	UE27	FR	DE	PL	RO	ES	RO vs UE27	RO vs FR	RO vs DE	RO vs PL	RO vs ES
	132.34 €	135.00 €	130.20 €	129.88 €	138.84 €	130.33 €	6.49 € 4.9%	3.84 € 2.8%	8.64 € 6.6%	8.95 € 6.9%	8.51 € 6.5%



PREȚUL CARCASELOR DIN CLASA "E" ÎN STATELE MEMBRE (FĂRĂ GRECIA, ITALIA, MALTA)  
VERSUS PREȚUL UE27 ÎN SĂPTĂMÂNA 10 - 16 IANUARIE 2022

