

# Rezultatele clasificării carcaselor de porcine Săptămâna 1 (3 – 9 ianuarie 2022)

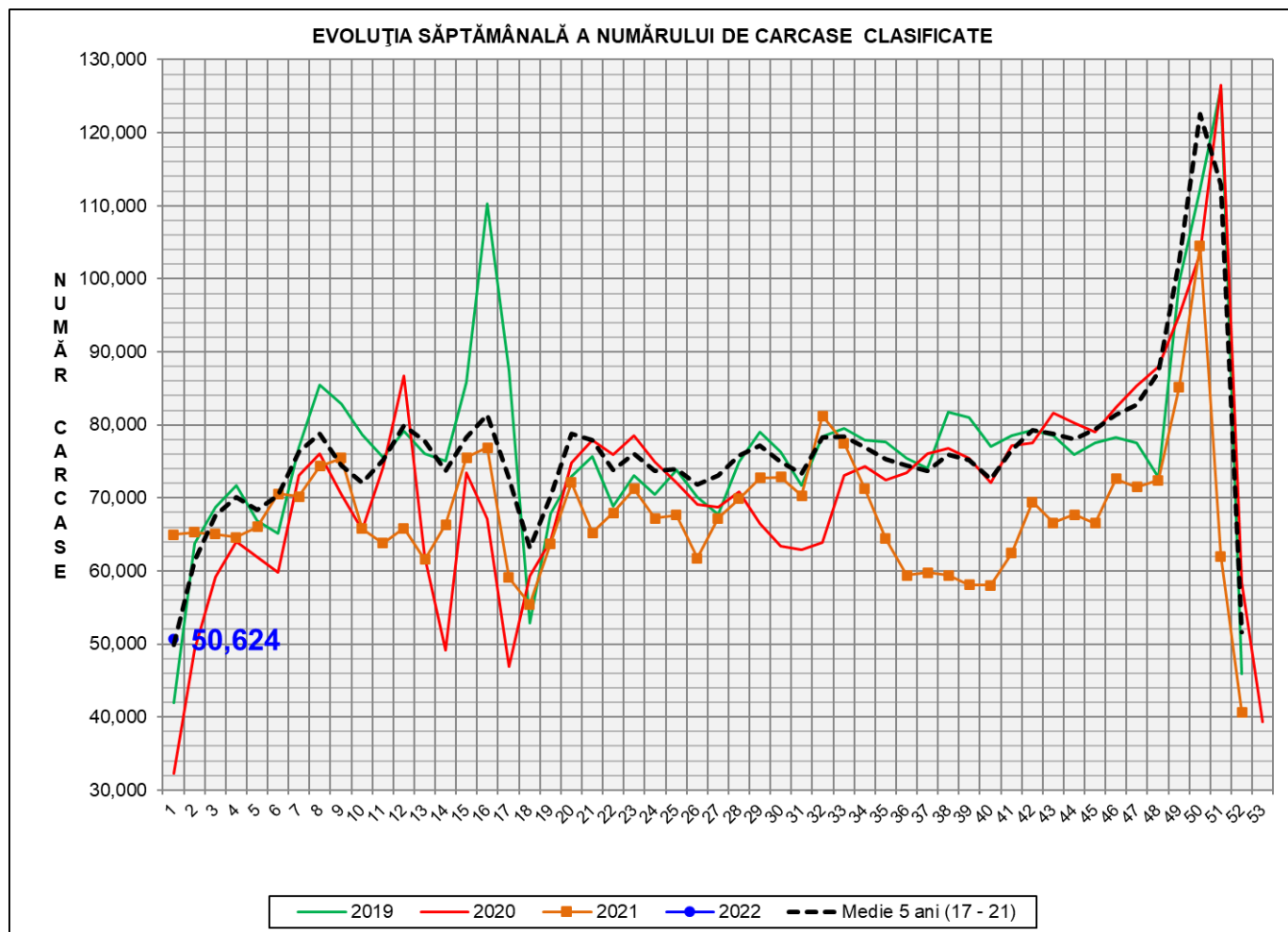

| % Modificare |        |                              |
|--------------|--------|------------------------------|
| 1 SĂPT       | 1 AN   | MEDIE 5 ANI<br>(2017 - 2021) |
| 24.5%        | -22.1% | 1.4%                         |

**N.B. Coloanele de culoare verde din diagramele de la pagina 6 se grupează în intervalul optim al conținutului de carne macră și respectiv al greutatei carcaselor clasificate.**

EVOLUȚIA SĂPTĂMÂNALĂ CUMULATIVĂ A NUMĂRULUI DE CARCASE CLASIFICATE

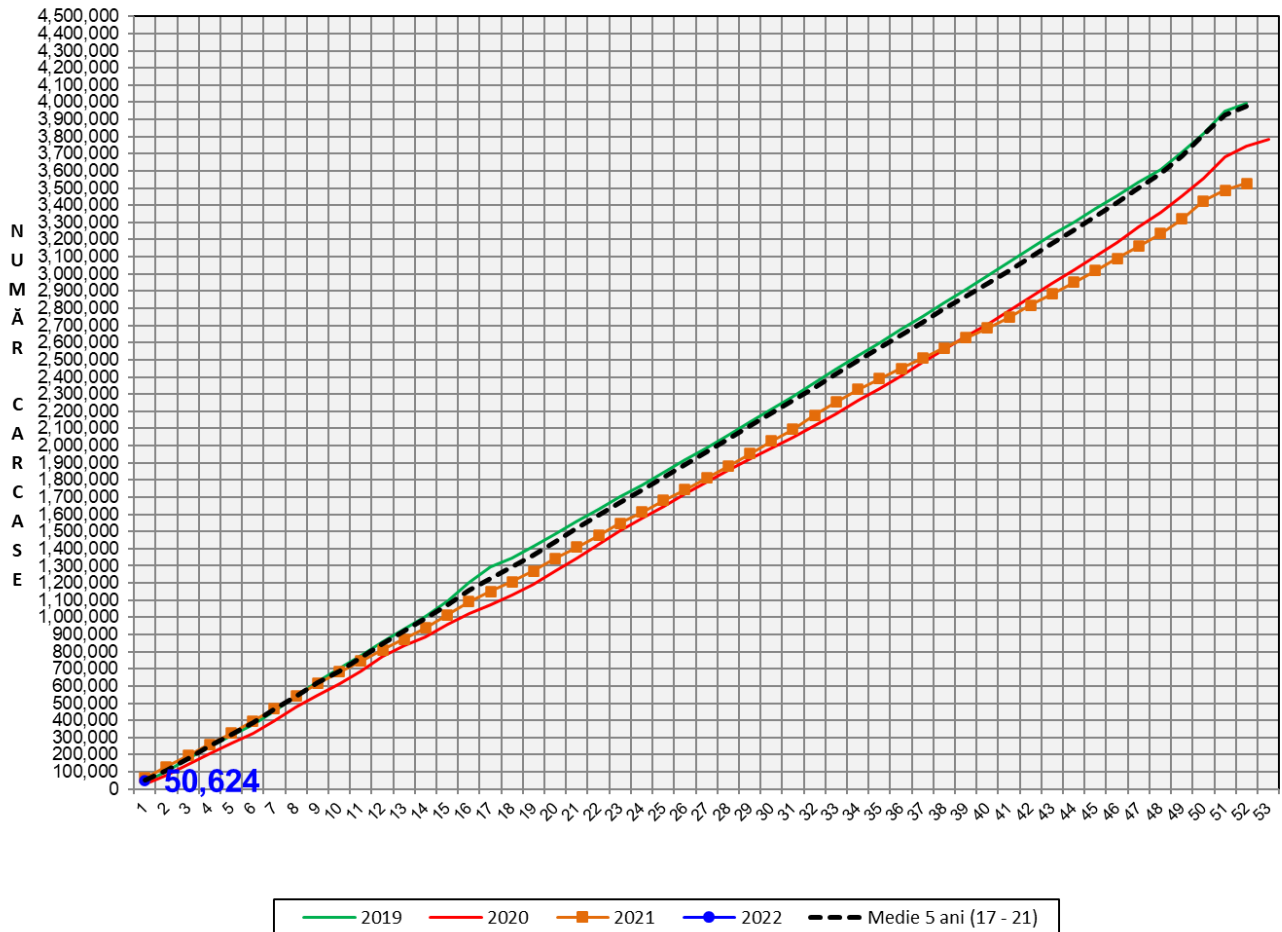

| % Modificare |                              |
|--------------|------------------------------|
| 1 AN         | MEDIE 5 ANI<br>(2017 - 2021) |
| -22.1%       | 1.4%                         |

## Numărul de carcase clasificate în săptămâna 3 - 9 ianuarie 2022 în funcție de echipamentul / instrumentul folosit

| Metoda       | Echipament / instrument | Număr carcase | % din total carcase |
|--------------|-------------------------|---------------|---------------------|
| Sondă Optică | Fat-o-meat'er           | 7,322         | 14.46%              |
|              | OptiGrade-Pro           | 41,992        | 82.95%              |
| ZP           | Rigla                   | 1,310         | 2.59%               |
| <b>TOTAL</b> |                         | <b>50,624</b> | <b>100.00%</b>      |

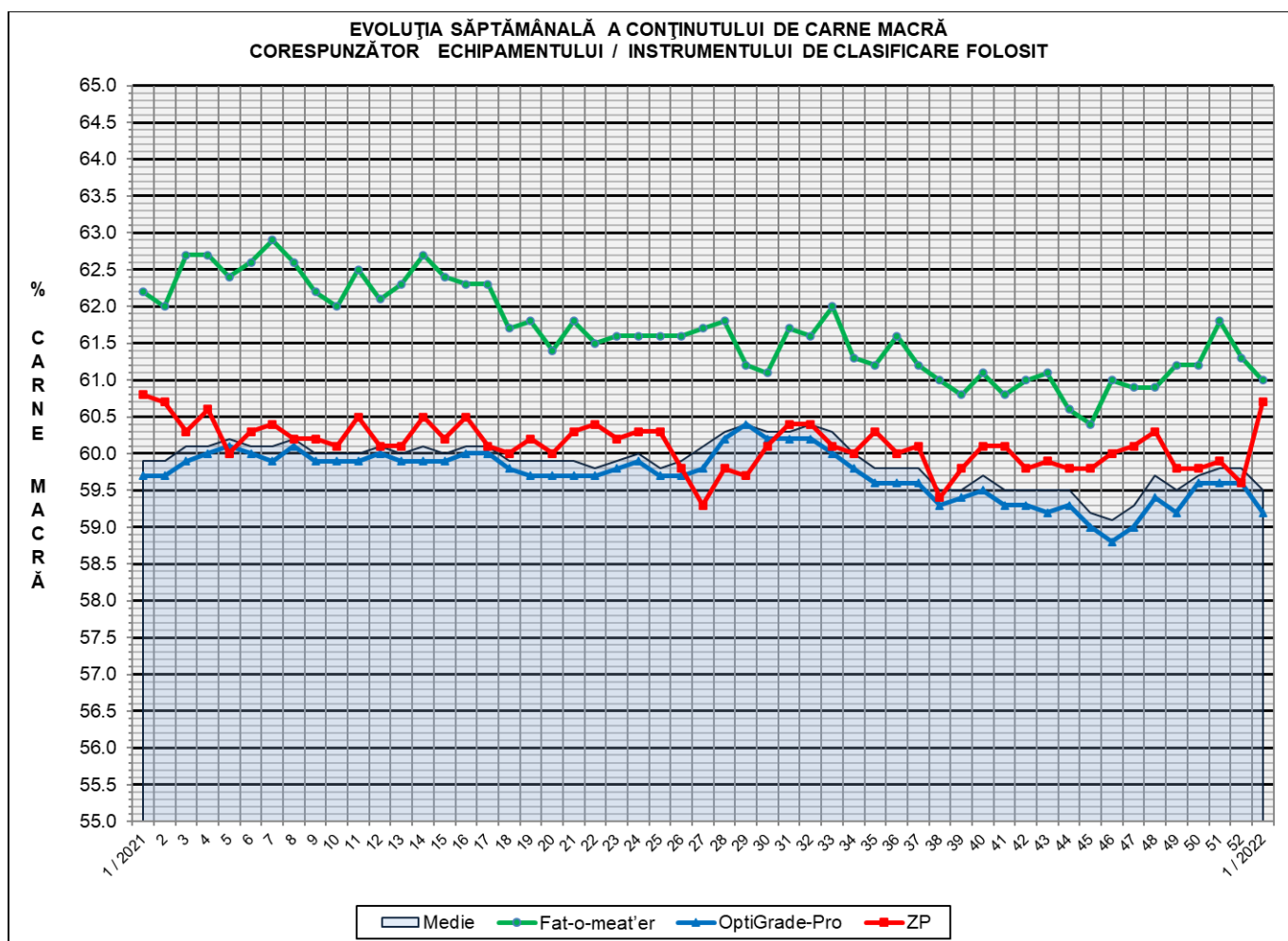



**DISTRIBUȚIA ÎN CLASE A CARCASELOR DE PORCINE CLASIFICATE  
ÎN SĂPTĂMÂNA 3 - 9 IANUARIE 2022**

| CLASA        | % CARNE MACRĂ    | NUMĂR<br>CARCASE | % DIN<br>TOTAL | % CARNE<br>MACRĂ | GREUTATE<br>CALDĂ - 2%<br>(KG) |
|--------------|------------------|------------------|----------------|------------------|--------------------------------|
| <b>S</b>     | <b>≥ 60</b>      | <b>24,576</b>    | <b>48.55</b>   | <b>62.3</b>      | <b>84.3</b>                    |
| <b>E</b>     | <b>55 - 59.9</b> | <b>20,778</b>    | <b>41.04</b>   | <b>57.9</b>      | <b>88.1</b>                    |
| <b>U</b>     | <b>50 - 54.9</b> | <b>4,630</b>     | <b>9.15</b>    | <b>53.1</b>      | <b>90.0</b>                    |
| <b>R</b>     | <b>45 - 49.9</b> | <b>584</b>       | <b>1.15</b>    | <b>48.5</b>      | <b>92.4</b>                    |
| <b>O</b>     | <b>40 - 44.9</b> | <b>49</b>        | <b>0.10</b>    | <b>43.5</b>      | <b>92.8</b>                    |
| <b>P</b>     | <b>&lt; 40</b>   | <b>7</b>         | <b>0.01</b>    | <b>32.0</b>      | <b>77.3</b>                    |
| <b>TOTAL</b> |                  | <b>50,624</b>    | <b>100.00</b>  | <b>59.5</b>      | <b>86.4</b>                    |

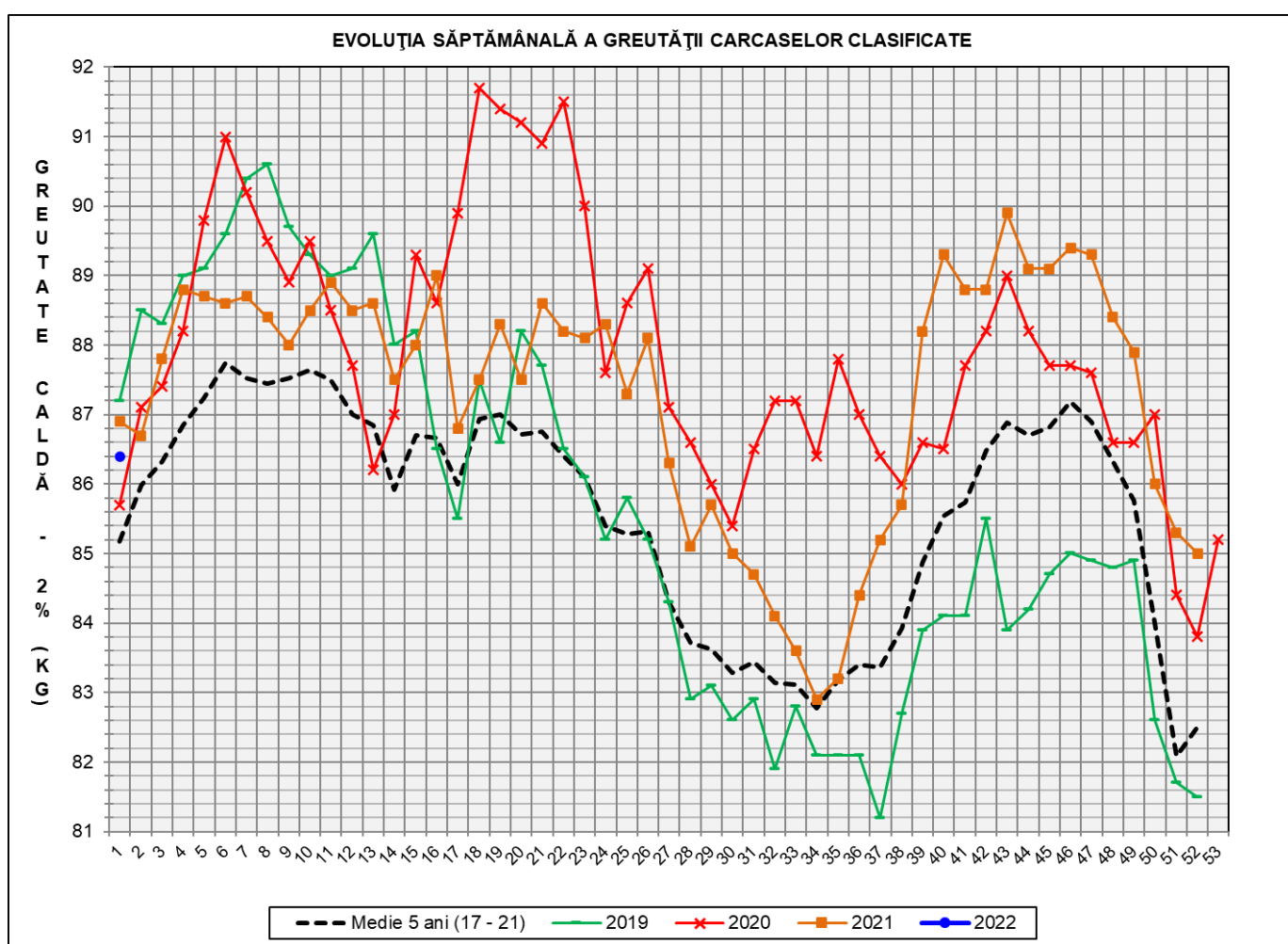

| <b>GREUTATE<br/>CALDĂ - 2%<br/>(KG)</b> | <b>VARIAȚIE</b> |               |              |                                      |
|---|-----------------|---------------|--------------|--------------------------------------|
|   | <b>1 SĂPT</b>   | <b>4 SĂPT</b> | <b>1 AN</b>  | <b>MEDIE 5 ANI<br/>(2017 - 2021)</b> |
| <b>86.4</b>                             | <b>1.6%</b>     | <b>-1.7%</b>  | <b>-0.6%</b> | <b>2.0%</b>                          |



FLUCTUAȚIA SĂPTĂMÂNALĂ A CONȚINUTULUI DE CARNE MACRĂ ȘI A GREUTĂȚII CARCASELOR CLASIFICATE

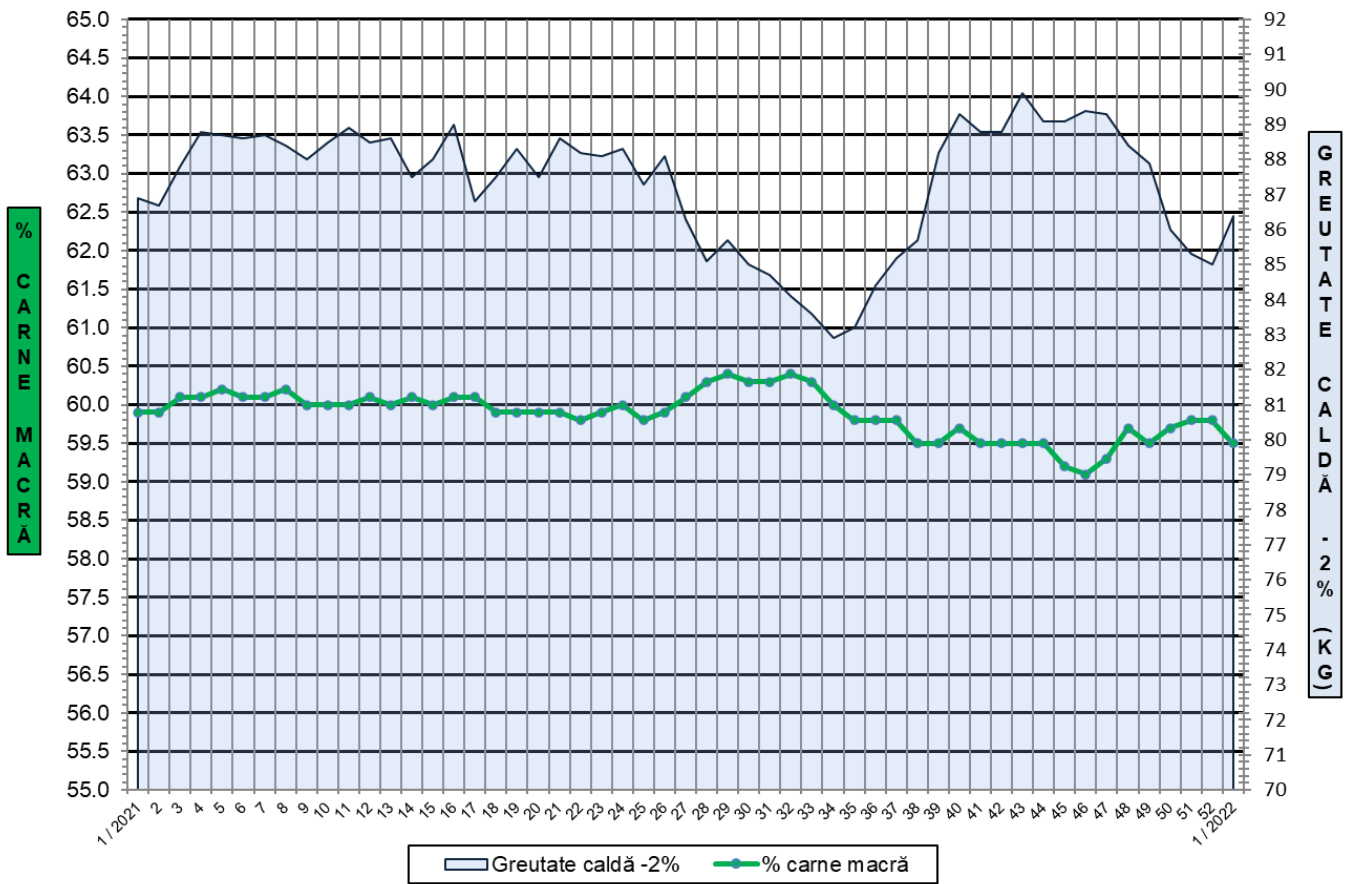

FLUCTUAȚIA SĂPTĂMÂNALĂ A DISTRIBUȚIEI CARCASELOR CLASIFICATE ÎN CLASELE SEUROP

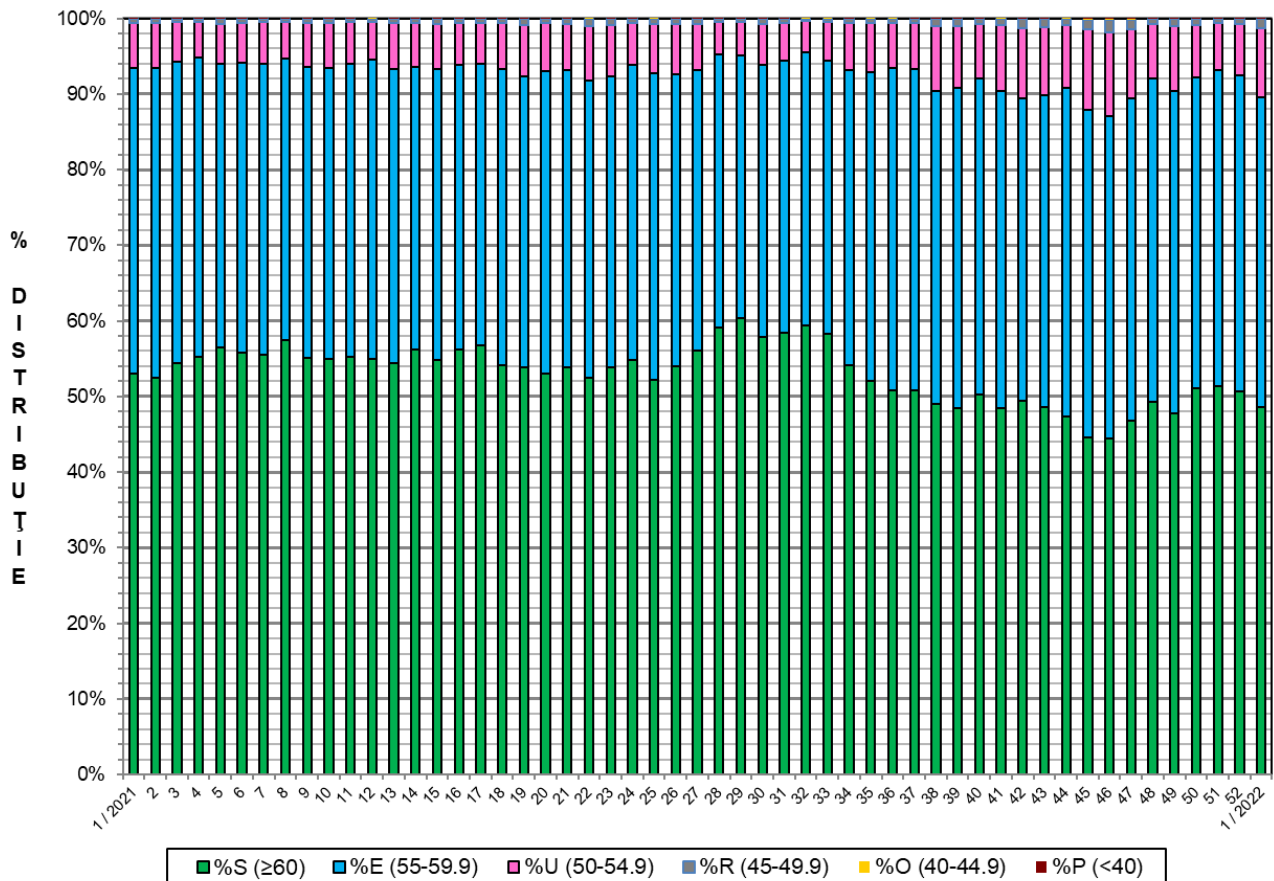



**Distribuția conținutului de carne macră a carcaselor clasificate în România în săptămâna 3 - 9 ianuarie 2022 (N = 50,624)**

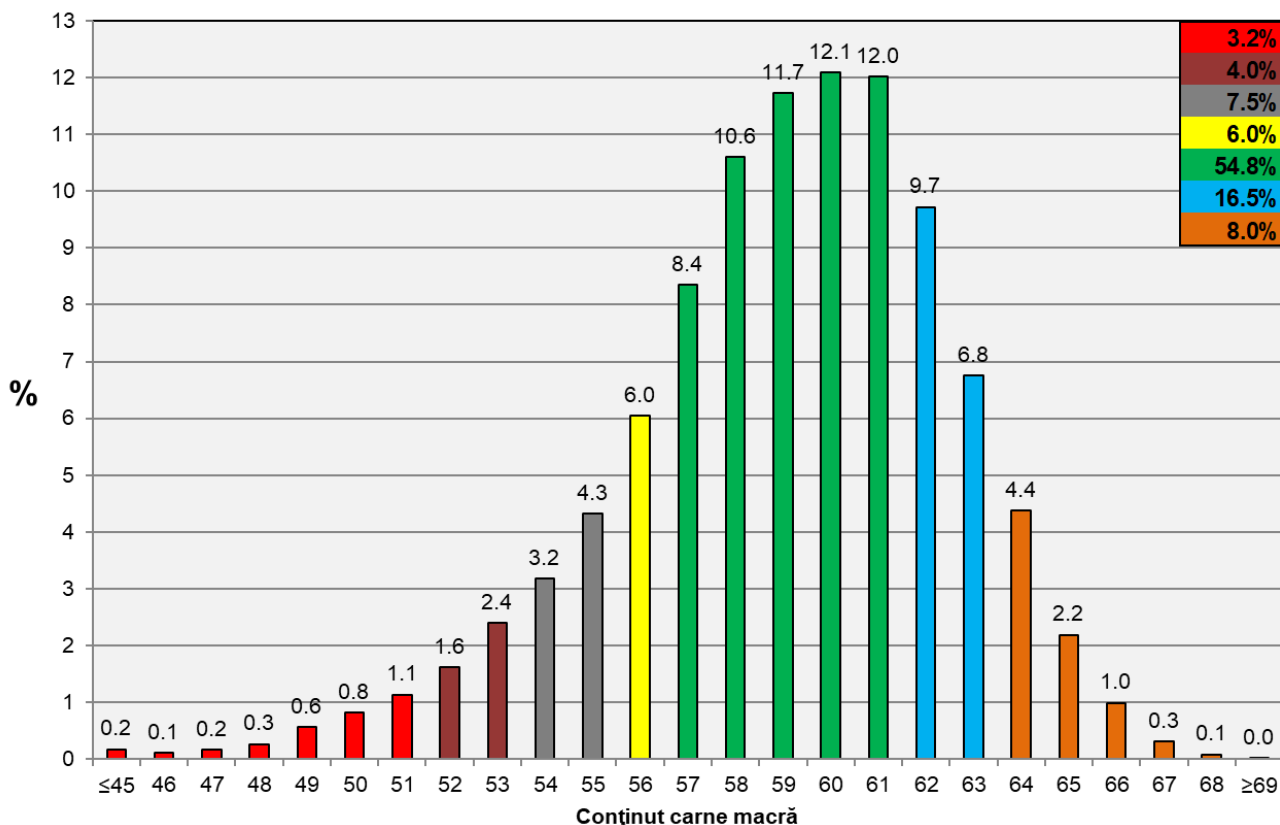

**Distribuția greutatei carcaselor clasificate în România în săptămâna 3 - 9 ianuarie 2022 (N = 50,624)**

