

Rezultatele clasificării carcaselor de porcine

Săptămâna 47 (22 – 28 noiembrie 2021)

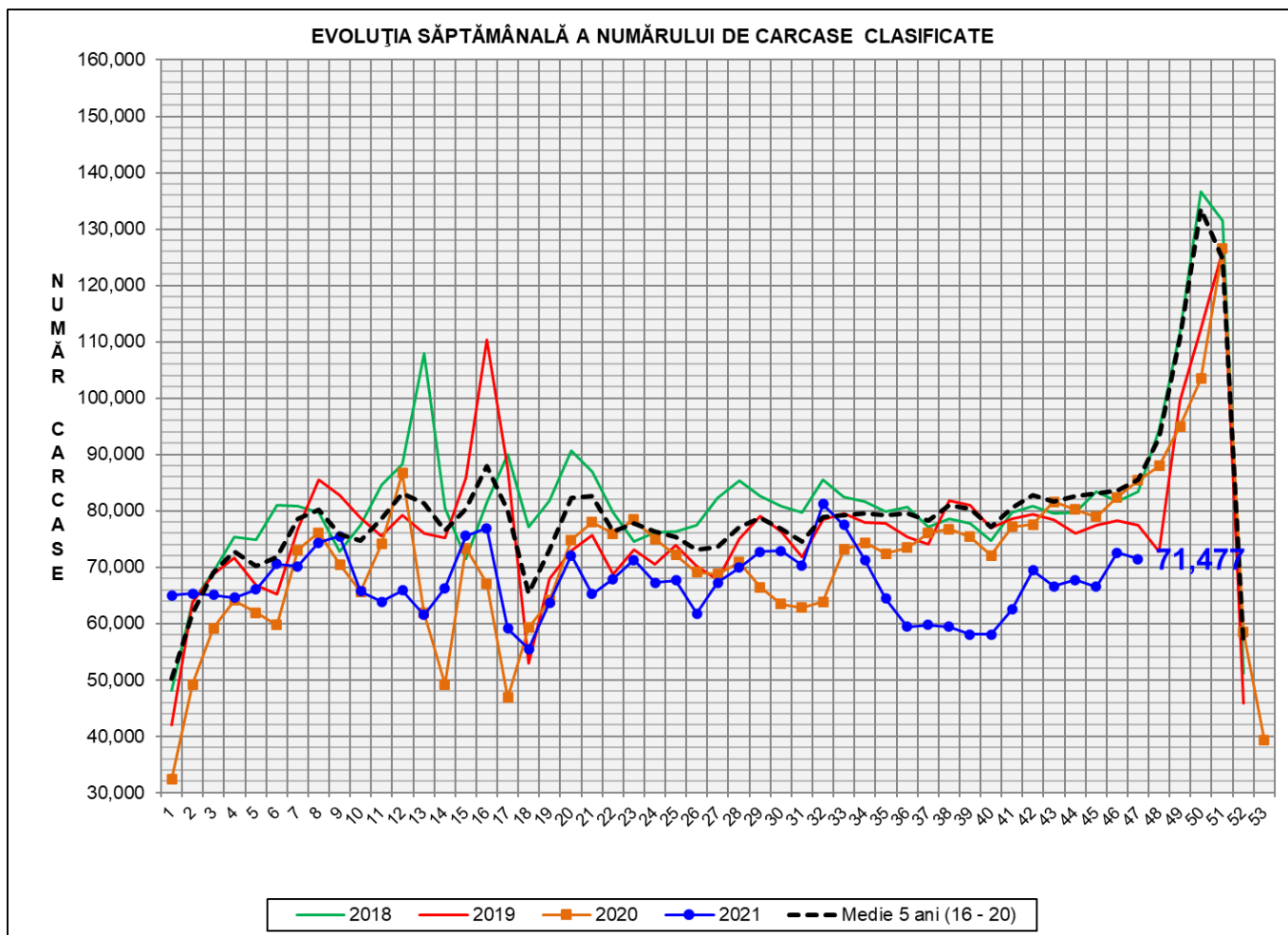

% Modificare		
1 SĂPT	1 AN	MEDIE 5 ANI (2016 - 2020)
-1.5%	-16.3%	-16.4%

N.B. Culoarea coloanelor din diagramele de la pagina 6 sunt în legătură cu grila de prețuri (diagrama referitoare la distribuția conținutului de carne macră a carcaselor clasificate) și cu grila de bonificație și penalizare pentru intervalul de greutate a carcaselor (diagrama referitoare la distribuția greutății carcaselor clasificate).

EVOLUȚIA SĂPTĂMÂNALĂ CUMULATIVĂ A NUMĂRULUI DE CARCASE CLASIFICATE

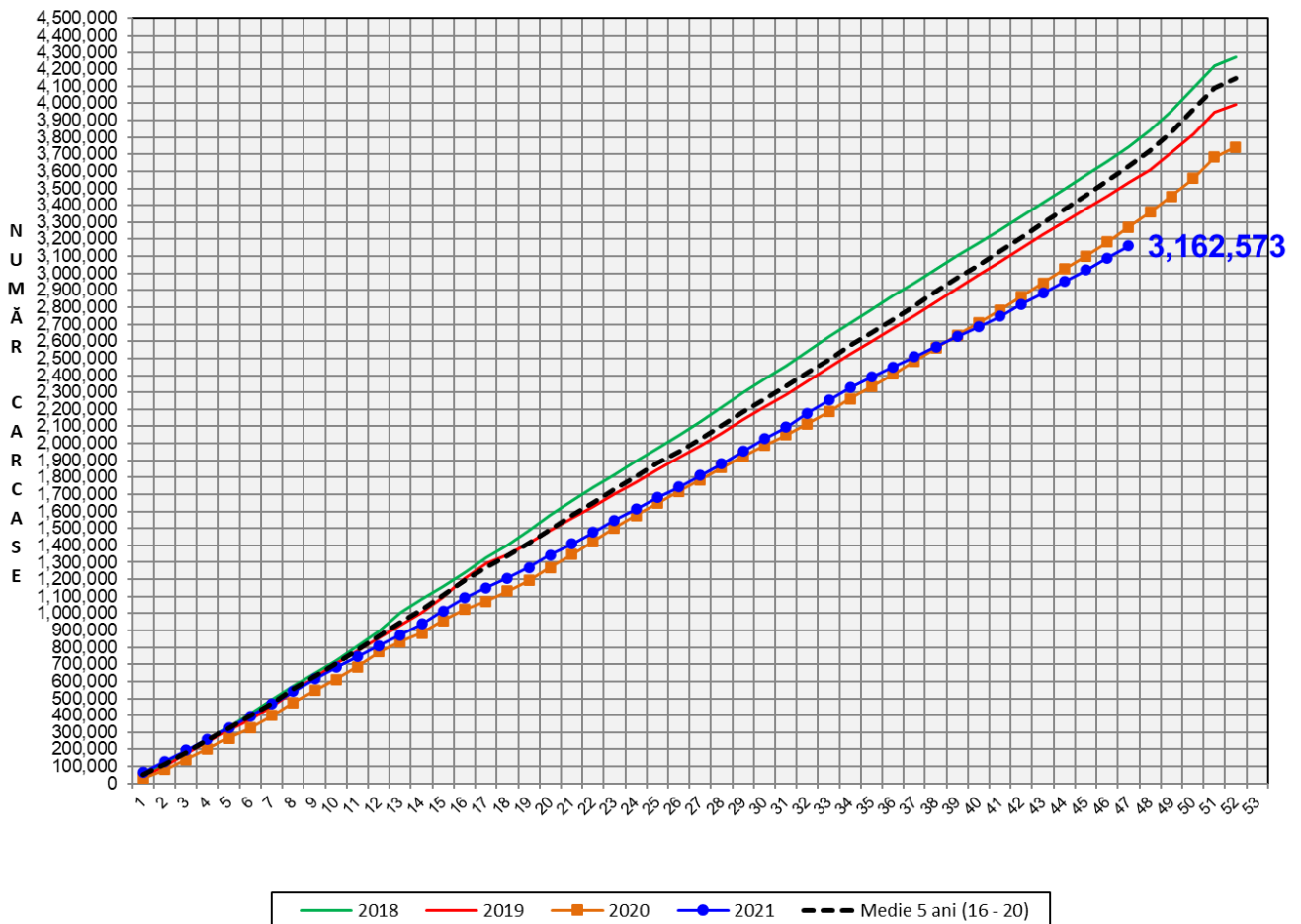

% Modificare	
1 AN	MEDIE 5 ANI (2016 - 2020)
-3.3%	-12.8%

Numărul de carcase clasificate în săptămâna 22 - 28 noiembrie 2021 în funcție de echipamentul / instrumentul folosit

Metoda	Echipament / instrument	Număr carcase	% din total carcase
Sondă Optică	Fat-o-meat'er	9,780	13.68%
	OptiGrade-Pro	58,093	81.28%
ZP	Rigla	3,604	5.04%
TOTAL		71,477	100.00%

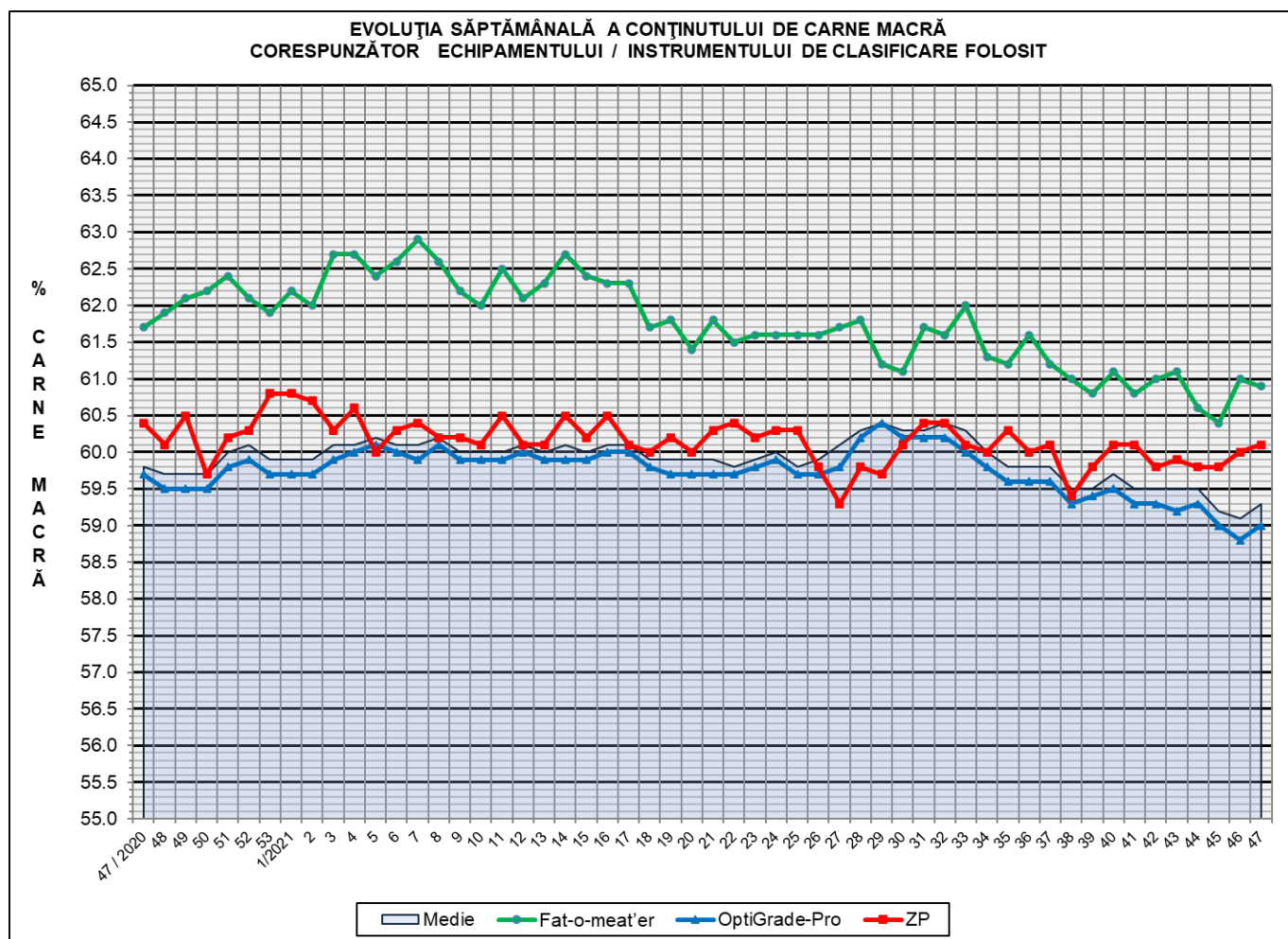

**DISTRIBUȚIA ÎN CLASE A CARCASELOR DE PORCINE CLASIFICATE
ÎN SĂPTĂMÂNA 22 - 28 NOIEMBRIE 2021**

CLASA	% CARNE MACRĂ	NUMĂR CARCASE	% DIN TOTAL	% CARNE MACRĂ	GREUTATE CALDĂ - 2% (KG)
S	≥ 60	33,426	46.76	62.2	87.0
E	55 - 59.9	30,537	42.72	57.9	90.7
U	50 - 54.9	6,525	9.13	53.2	94.0
R	45 - 49.9	880	1.23	48.4	95.4
O	40 - 44.9	97	0.14	43.4	94.2
P	< 40	12	0.02	37.6	96.6
TOTAL		71,477	100.00	59.3	89.3

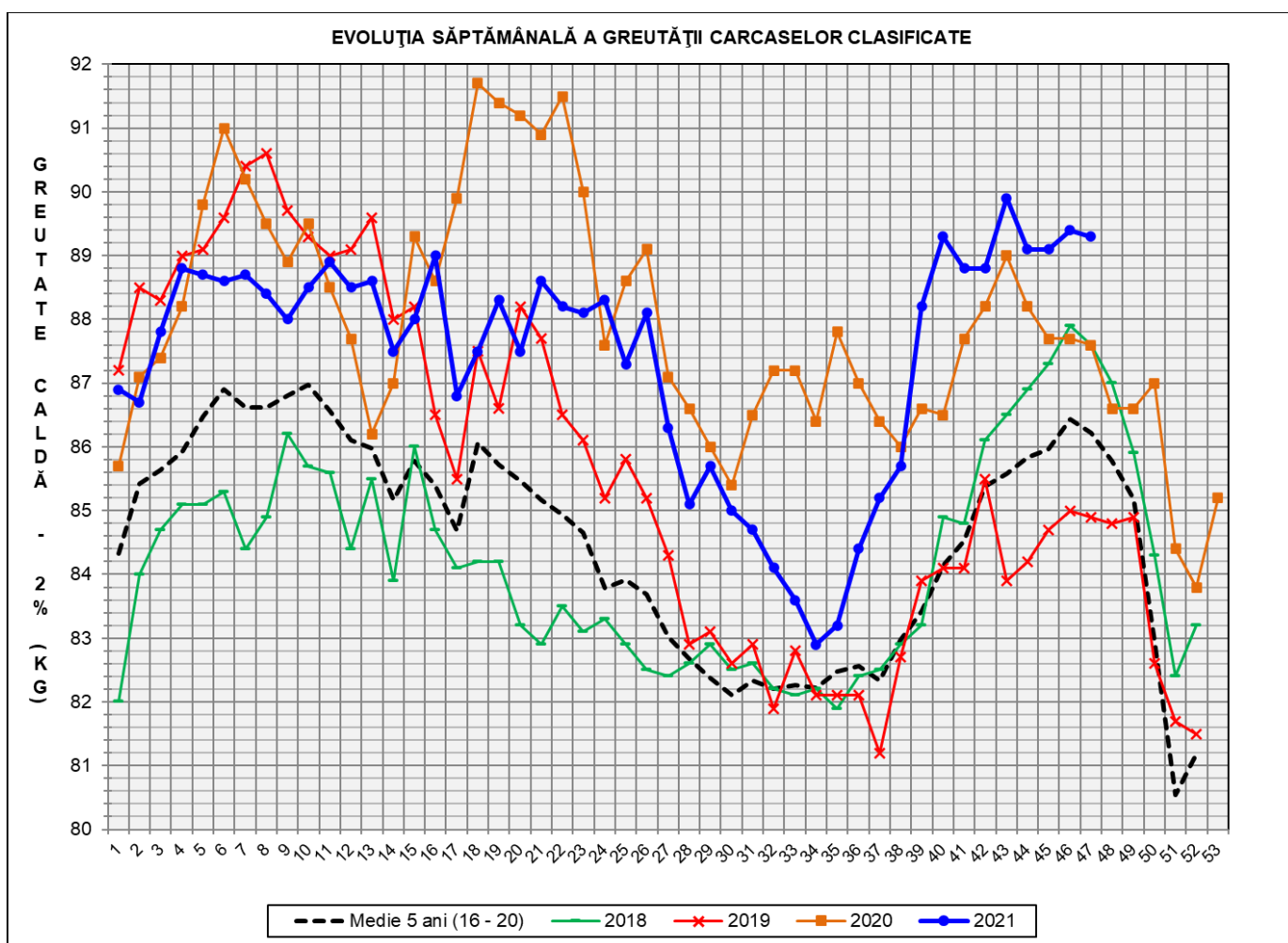

GREUTATE CALDĂ - 2% (KG)	VARIAȚIE			
	1 SĂPT	4 SĂPT	1 AN	MEDIE 5 ANI (2016 - 2020)
89.3	-0.1%	-0.7%	1.9%	3.6%



FLUCTUAȚIA SĂPTĂMÂNALĂ A CONȚINUTULUI DE CARNE MACRĂ ȘI A GREUTĂȚII CARCASELOR CLASIFICATE

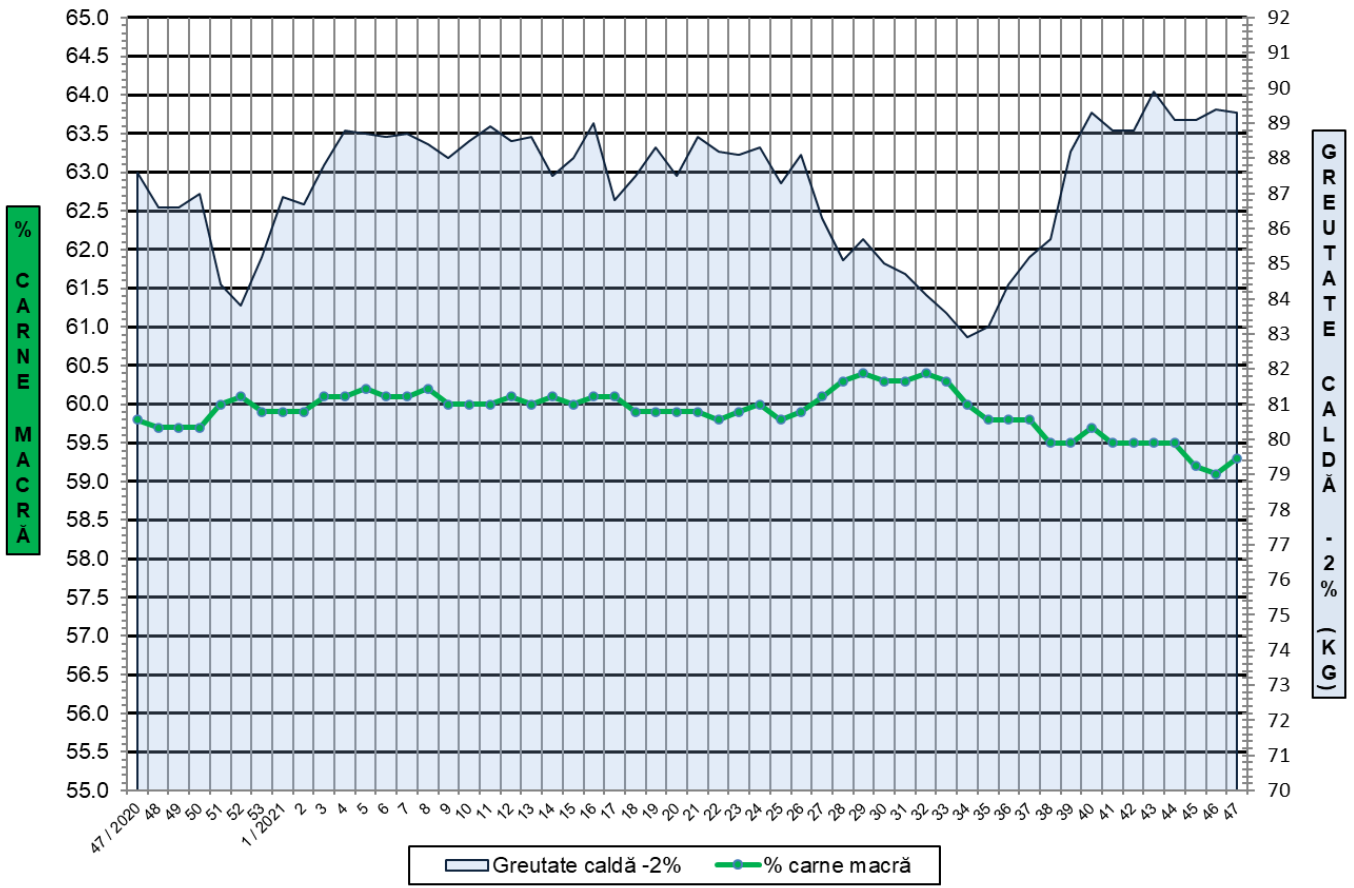

FLUCTUAȚIA SĂPTĂMÂNALĂ A DISTRIBUȚIEI CARCASELOR CLASIFICATE ÎN CLASELE SEUROP

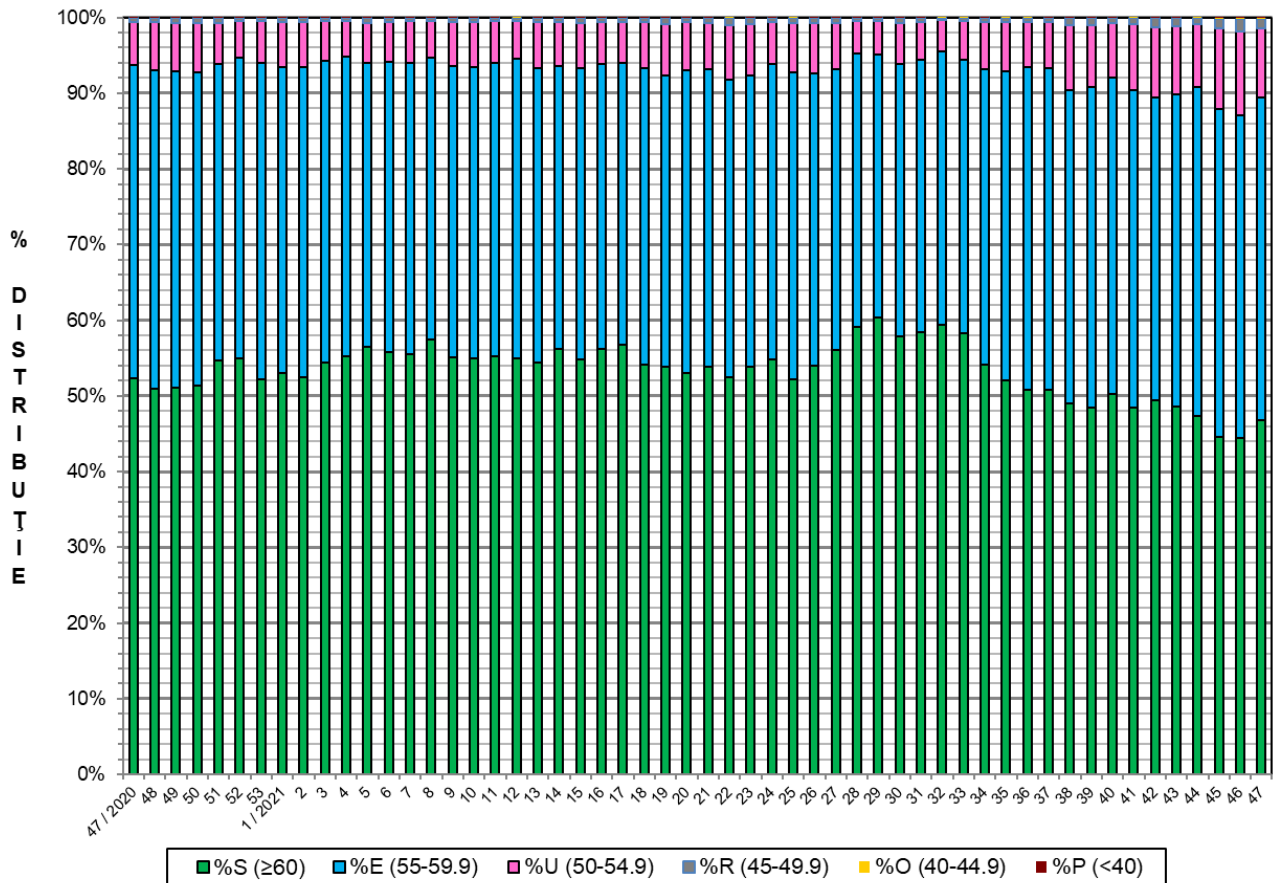



Distribuția conținutului de carne macră a carcaselor clasificate în România în săptămâna 22 - 28 noiembrie 2021 (N = 71,477)

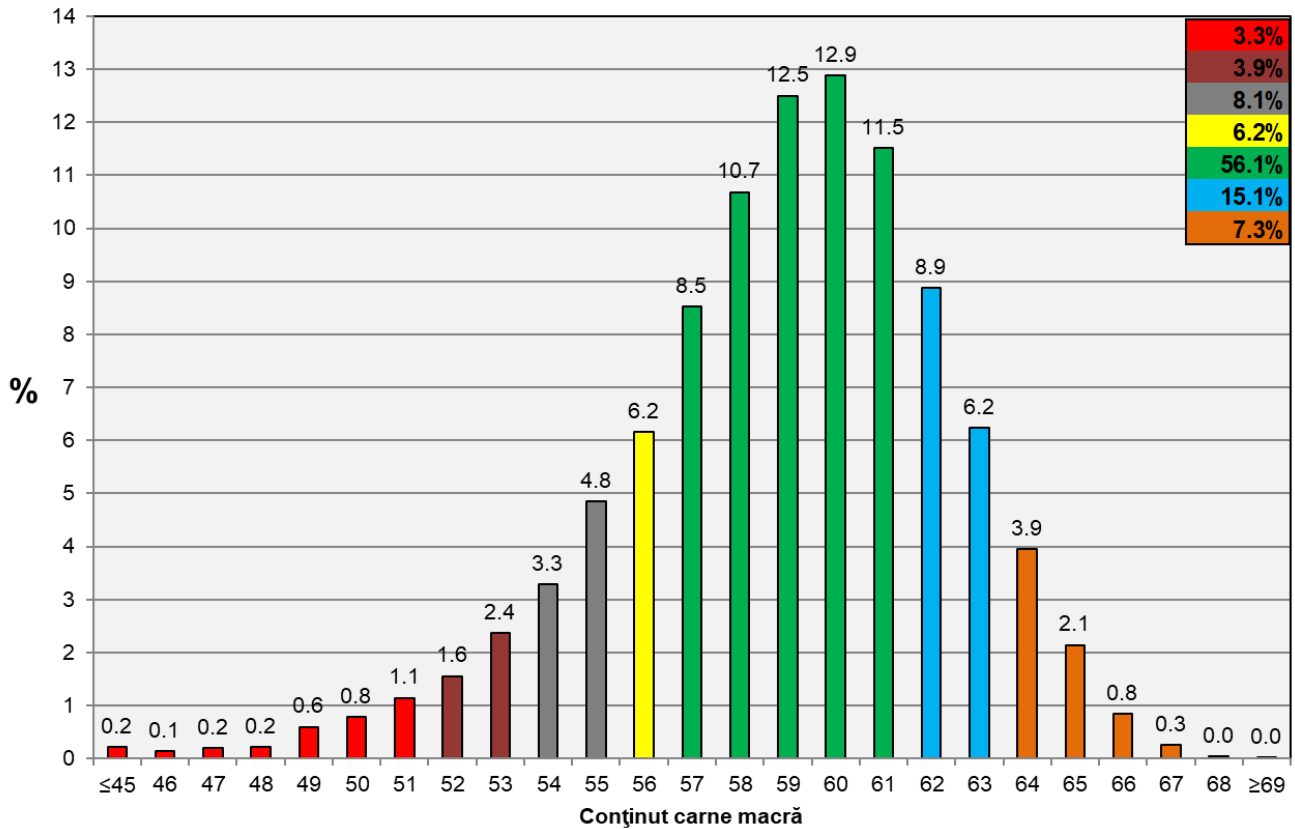

Distribuția greutății carcaselor clasificate în România în săptămâna 22 - 28 noiembrie 2021 (N = 71,477)

