

Rezultatele clasificării carcaselor de porcine

Săptămâna 46 (15 – 21 noiembrie 2021)

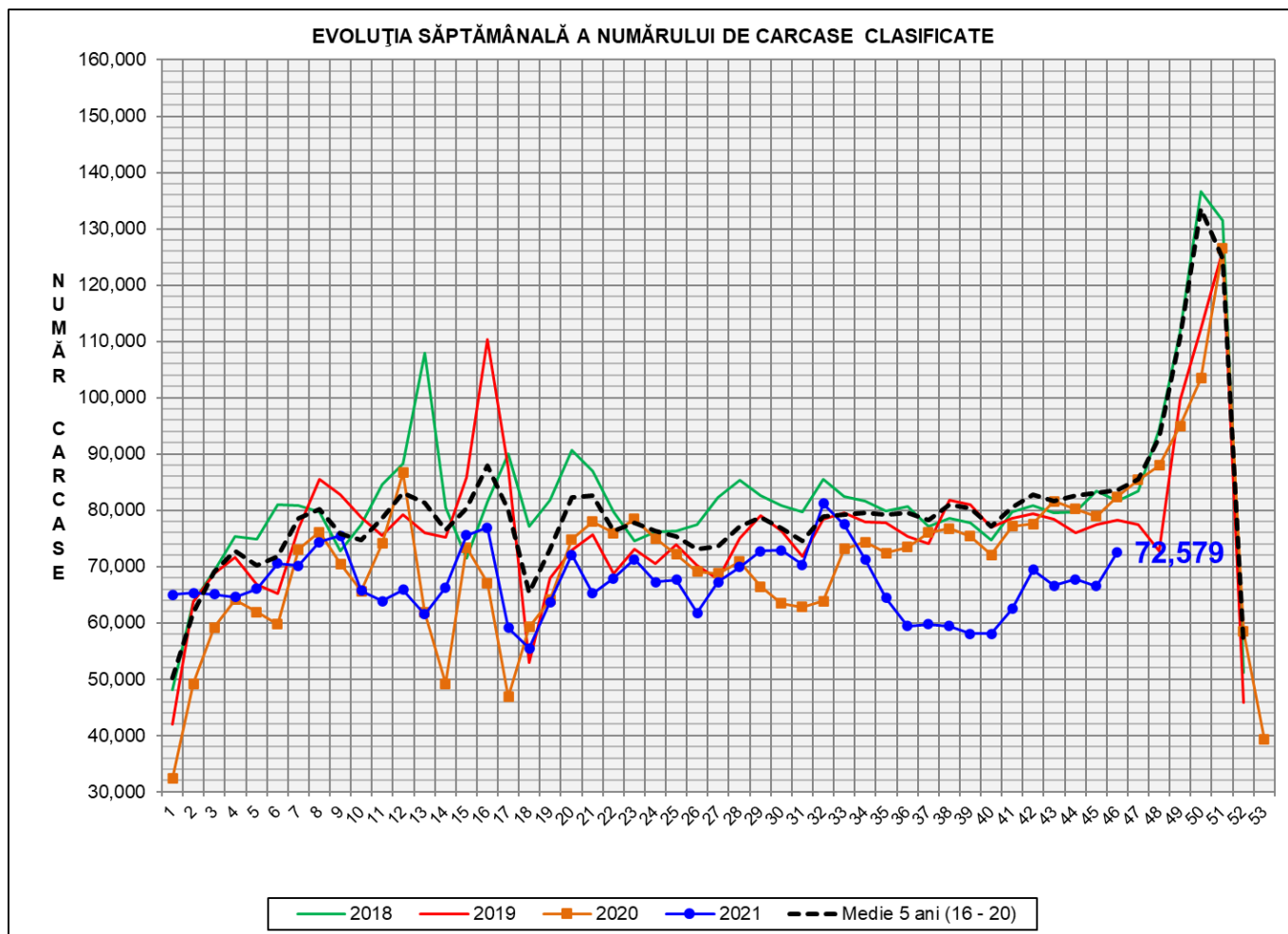

| % Modificare | | |
|--------------|--------|------------------------------|
| 1 SĂPT | 1 AN | MEDIE 5 ANI (2016 - 2020) |
| 9.1% | -11.9% | -13.2% |

N.B. Culoarea coloanelor din diagramele de la pagina 6 sunt în legătură cu grila de prețuri (diagrama referitoare la distribuția conținutului de carne macră a carcaselor clasificate) și cu grila de bonificație și penalizare pentru intervalul de greutate a carcaselor (diagrama referitoare la distribuția greutății carcaselor clasificate).

EVOLUȚIA SĂPTĂMÂNALĂ CUMULATIVĂ A NUMĂRULUI DE CARCASE CLASIFICATE

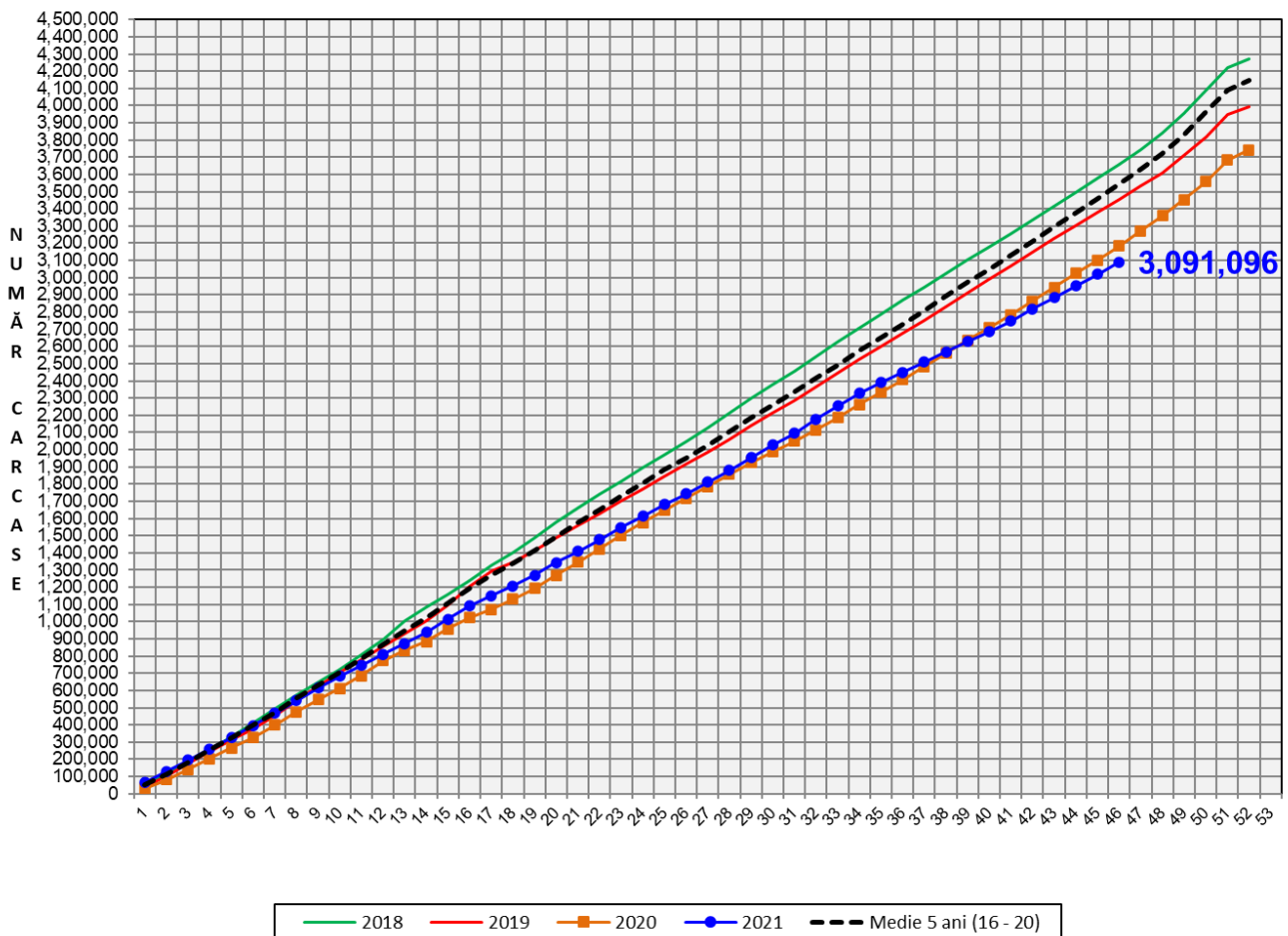

| % Modificare | |
|--------------|------------------------------|
| 1 AN | MEDIE 5 ANI (2016 - 2020) |
| -3.0% | -12.8% |

Numărul de carcase clasificate în săptămâna 15 - 21 noiembrie 2021 în funcție de echipamentul / instrumentul folosit

| Metoda | Echipament / instrument | Număr carcase | % din total carcase |
|--------------|-------------------------|---------------|---------------------|
| Sondă Optică | Fat-o-meat'er | 8,474 | 11.68% |
| | OptiGrade-Pro | 60,791 | 83.76% |
| ZP | Rigla | 3,314 | 4.57% |
| TOTAL | | 72,579 | 100.00% |

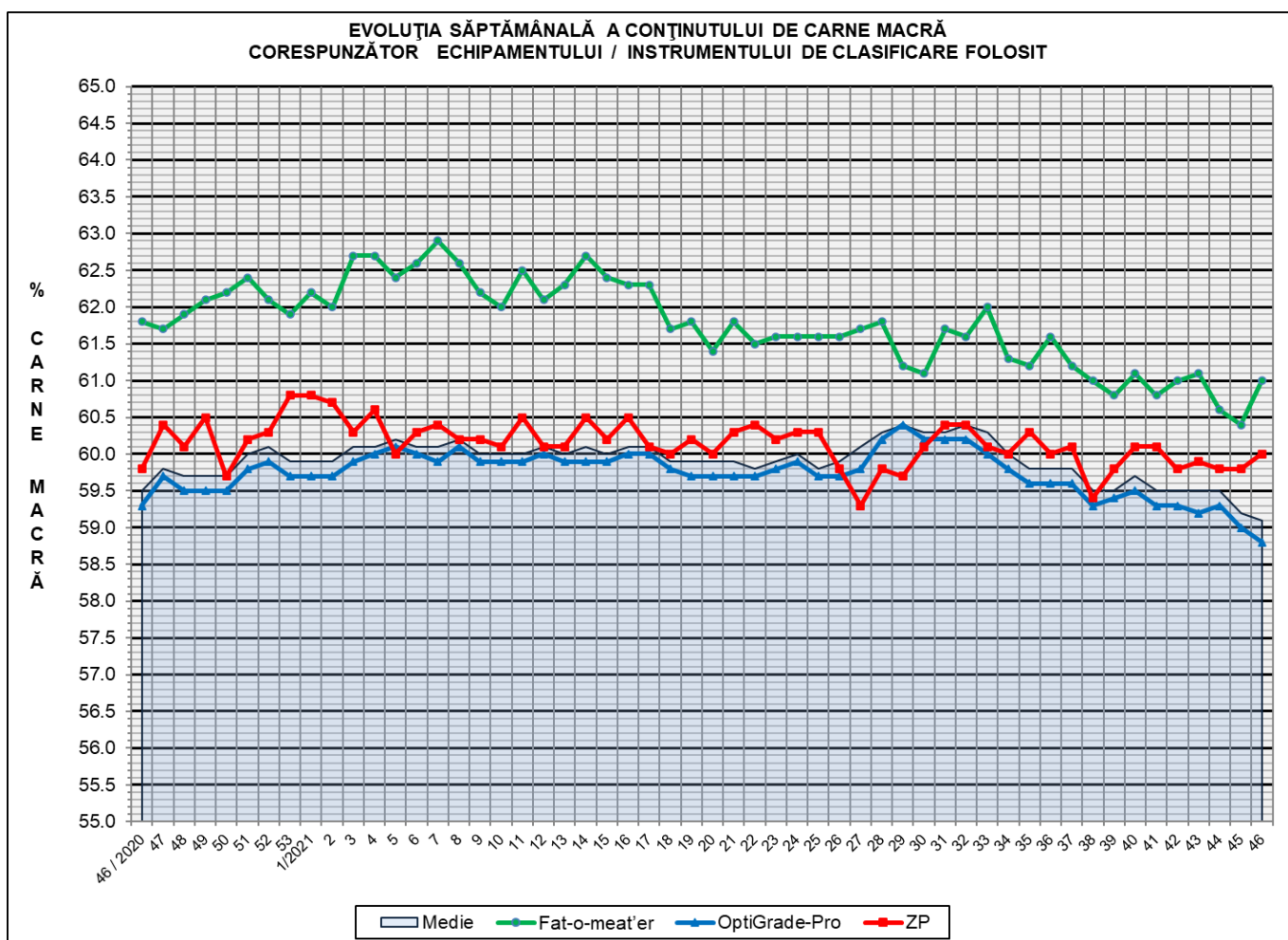



**DISTRIBUȚIA ÎN CLASE A CARCASELOR DE PORCINE CLASIFICATE
ÎN SĂPTĂMÂNA 15 - 21 NOIEMBRIE 2021**

| CLASA | % CARNE MACRĂ | NUMĂR CARCASE | % DIN TOTAL | % CARNE MACRĂ | GREUTATE CALDĂ - 2% (KG) |
|--------------|------------------|------------------|----------------|------------------|--------------------------------|
| S | ≥ 60 | 32,244 | 44.43 | 62.3 | 86.8 |
| E | 55 - 59.9 | 30,928 | 42.61 | 57.9 | 90.8 |
| U | 50 - 54.9 | 8,100 | 11.16 | 53.1 | 94.0 |
| R | 45 - 49.9 | 1,156 | 1.59 | 48.4 | 95.8 |
| O | 40 - 44.9 | 137 | 0.19 | 43.4 | 93.5 |
| P | < 40 | 14 | 0.02 | 37.2 | 94.2 |
| TOTAL | | 72,579 | 100.00 | 59.1 | 89.4 |

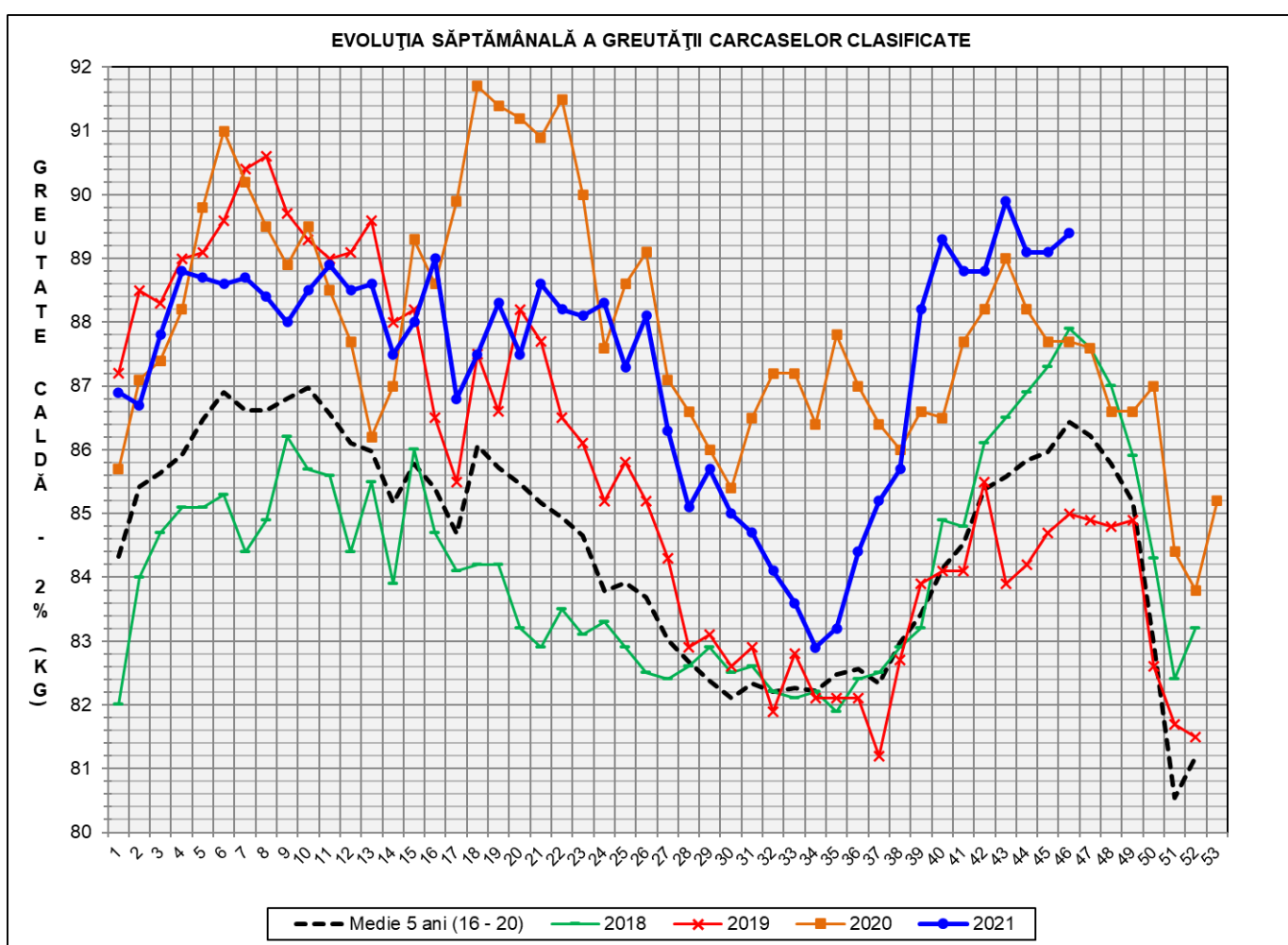

| GREUTATE CALDĂ - 2% (KG) | VARIAȚIE | | | |
|---|-----------------|---------------|-------------|--------------------------------------|
| | 1 SĂPT | 4 SĂPT | 1 AN | MEDIE 5 ANI (2016 - 2020) |
| 89.4 | 0.3% | 0.7% | 1.9% | 3.4% |



FLUCTUAȚIA SĂPTĂMÂNALĂ A CONȚINUTULUI DE CARNE MACRĂ ȘI A GREUTĂȚII CARCASELOR CLASIFICATE

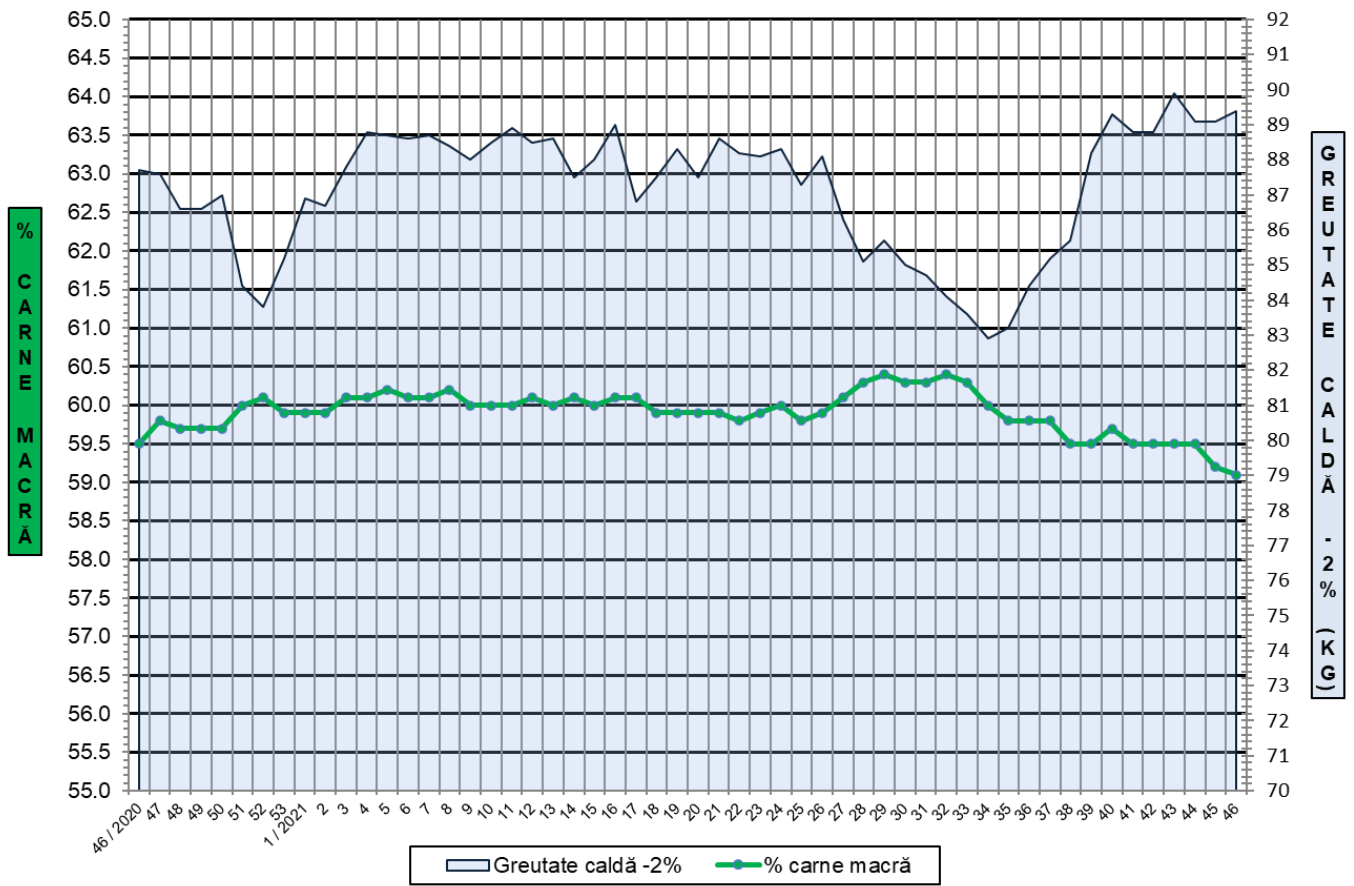

FLUCTUAȚIA SĂPTĂMÂNALĂ A DISTRIBUȚIEI CARCASELOR CLASIFICATE ÎN CLASELE SEUROP

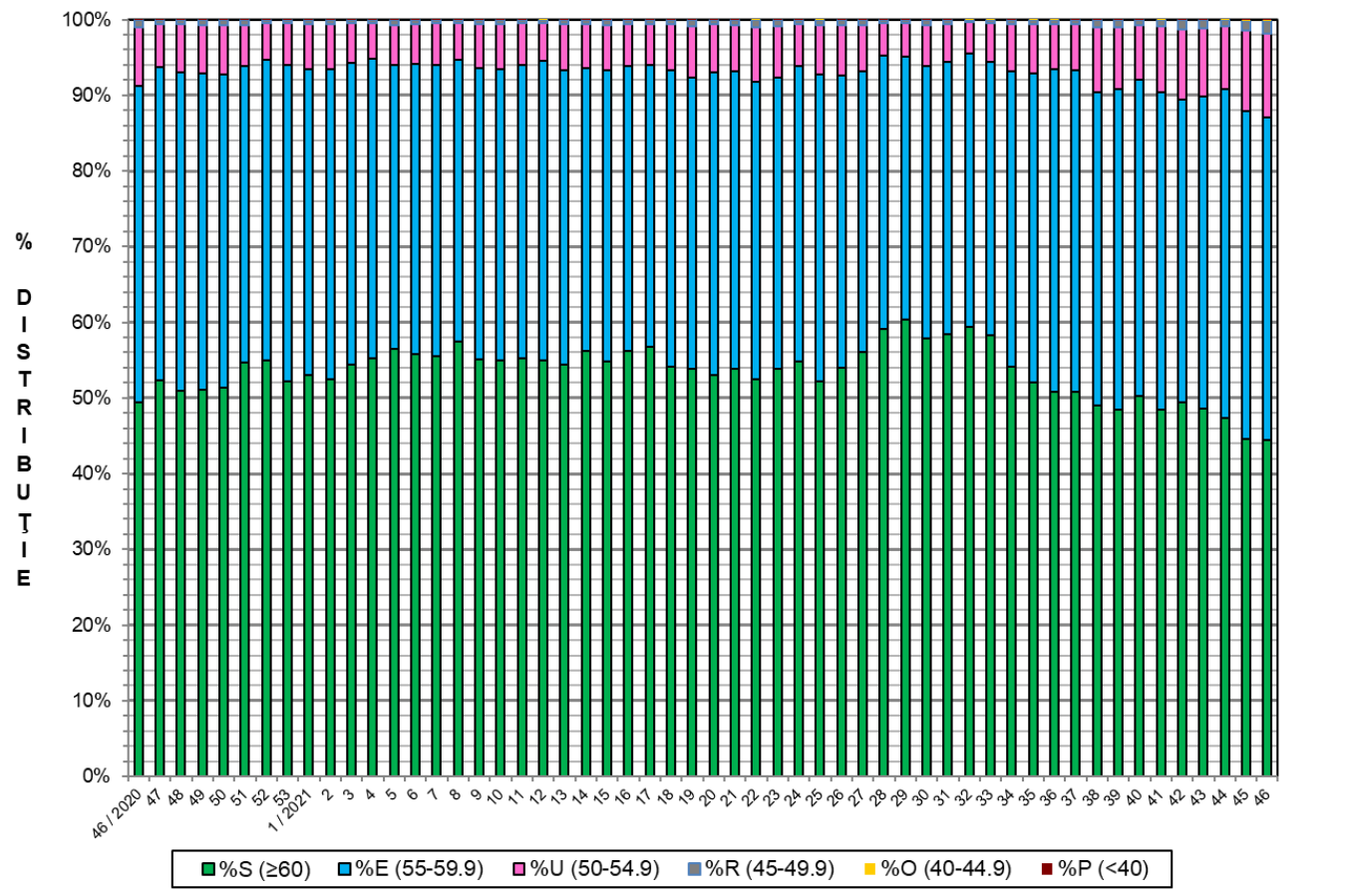



Distribuția conținutului de carne macră a carcaselor clasificate în România în săptămâna 15 - 21 noiembrie 2021 (N = 72,579)

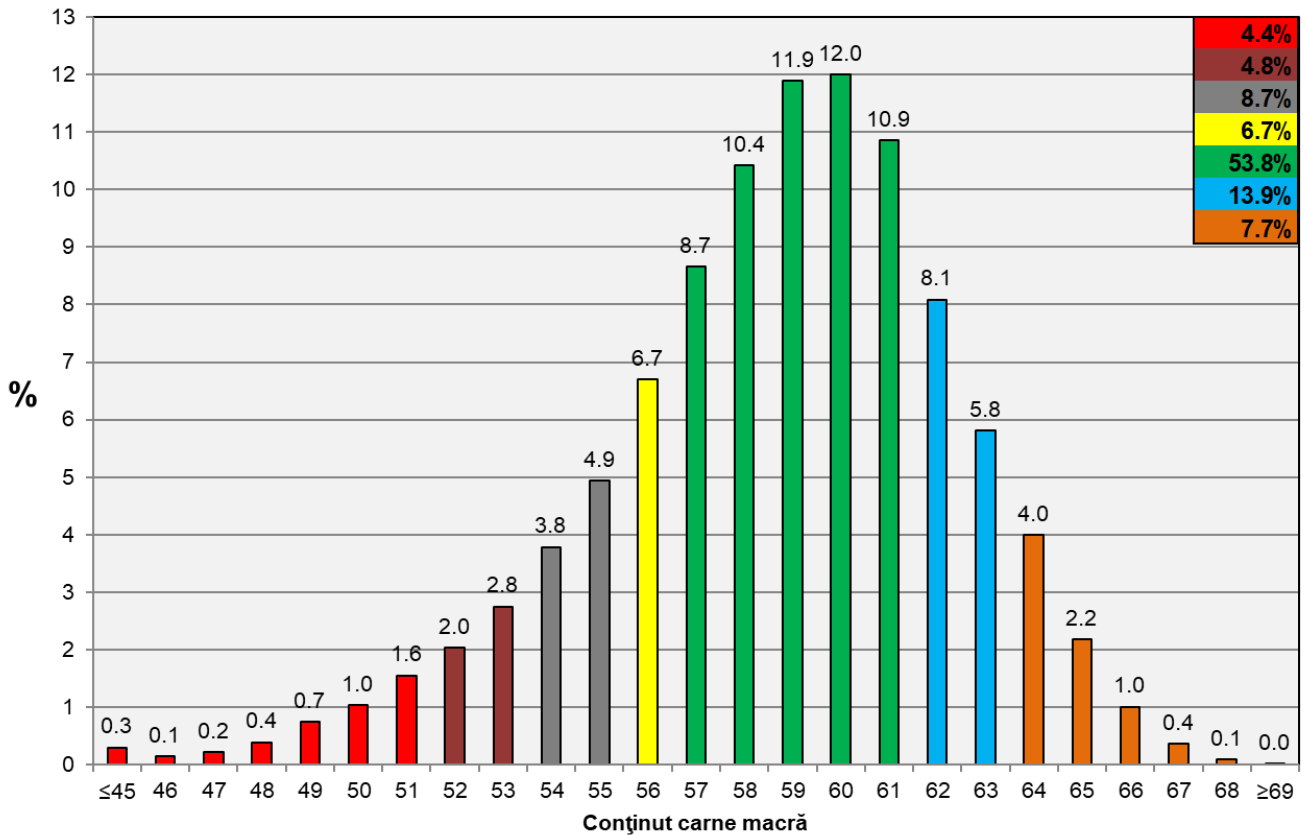

Distribuția greutatei carcaselor clasificate în România în săptămâna 15 - 21 noiembrie 2021 (N = 72,579)

