

# Rezultatele clasificării carcaselor de porcine

## Săptămâna 40 (4 – 10 octombrie 2021)

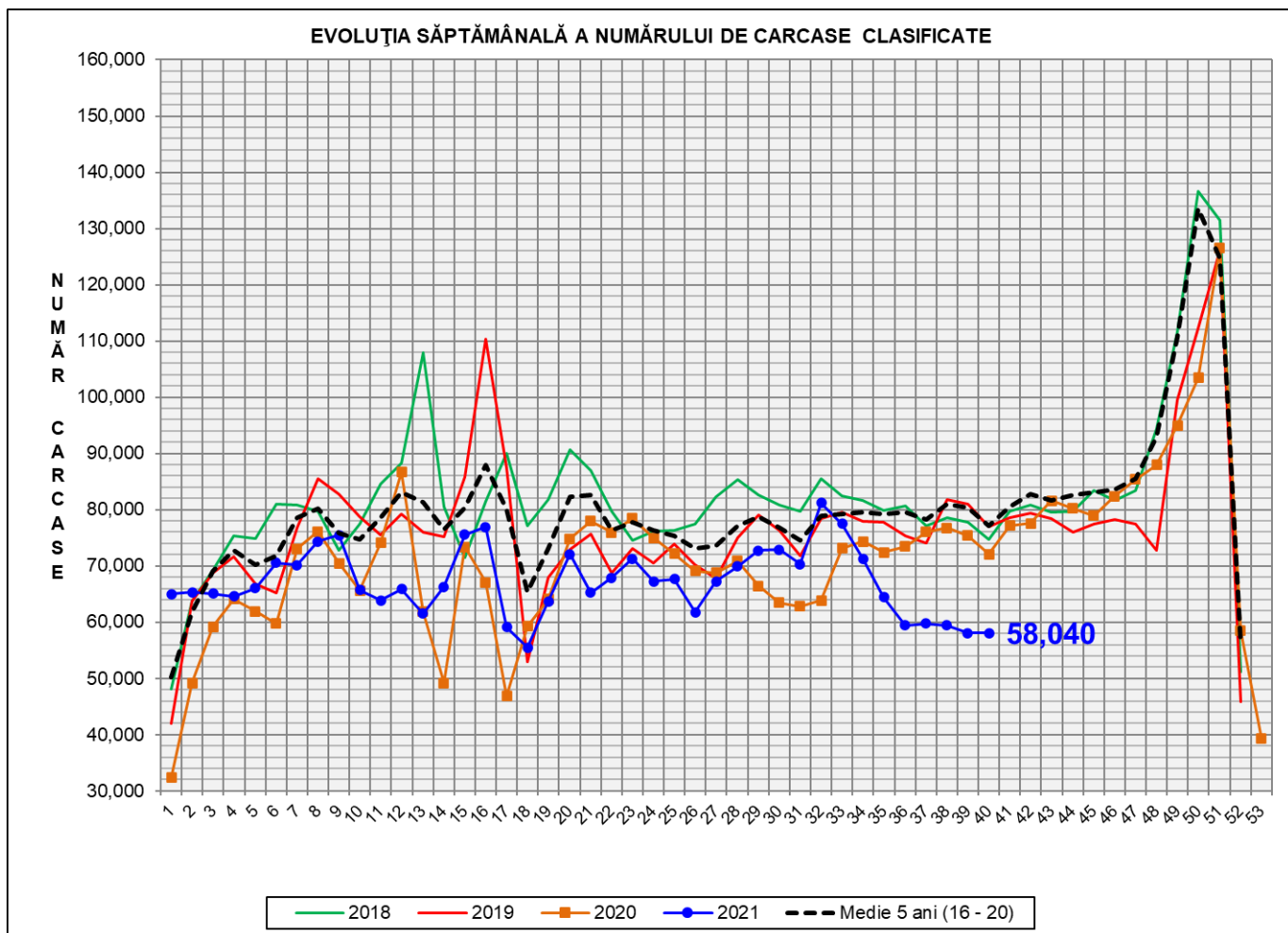

% Modificare		
1 SĂPT	1 AN	MEDIE 5 ANI (2016 - 2020)
-0.1%	-19.5%	-24.7%

**N.B. Culoarea coloanelor din diagramele de la pagina 6 sunt în legătură cu grila de prețuri (diagrama referitoare la distribuția conținutului de carne macră a carcaselor clasificate) și cu grila de bonificație și penalizare pentru intervalul de greutate a carcaselor (diagrama referitoare la distribuția greutății carcaselor clasificate).**

EVOLUȚIA SĂPTĂMÂNALĂ CUMULATIVĂ A NUMĂRULUI DE CARCASE CLASIFICATE

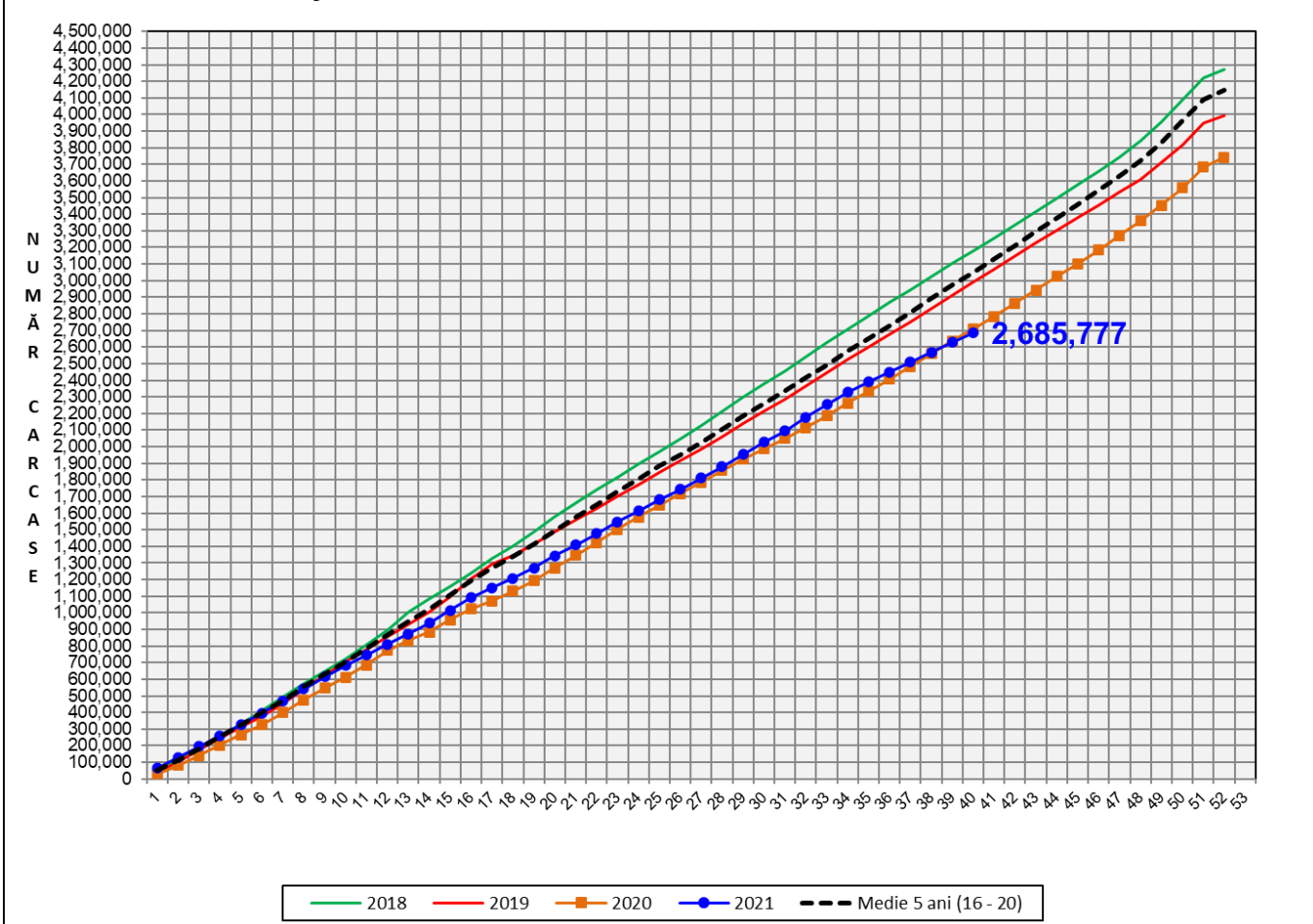

% Modificare	
1 AN	MEDIE 5 ANI (2016 - 2020)
-0.8%	-11.9%

## Numărul de carcase clasificate în săptămâna 4 - 10 octombrie 2021 în funcție de echipamentul / instrumentul folosit

Metoda	Echipament / instrument	Număr carcase	% din total carcase
Sondă Optică	Fat-o-meat'er	7,413	12.77%
	OptiGrade-Pro	48,029	82.75%
ZP	Rigla	2,598	4.48%
<b>TOTAL</b>		<b>58,040</b>	<b>100.00%</b>

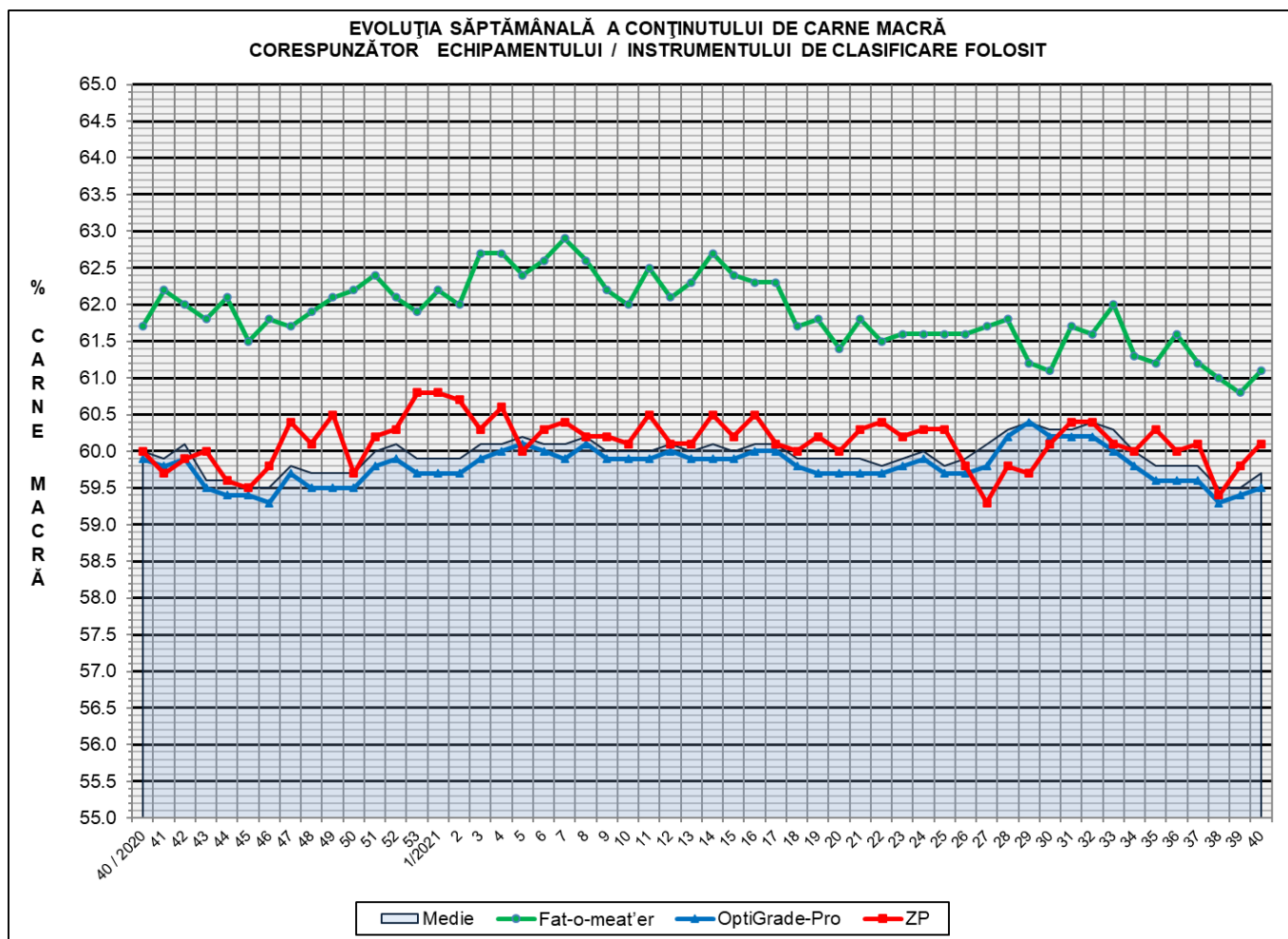



**DISTRIBUȚIA ÎN CLASE A CARCASELOR DE PORCINE CLASIFICATE  
ÎN SĂPTĂMÂNA 4 - 10 OCTOMBRIE 2021**

CLASA	% CARNE MACRĂ	NUMĂR CARCASE	% DIN TOTAL	% CARNE MACRĂ	GREUTATE CALDĂ - 2% (KG)
<b>S</b>	<b>≥ 60</b>	<b>29,207</b>	<b>50.32</b>	<b>62.3</b>	<b>87.5</b>
<b>E</b>	<b>55 - 59.9</b>	<b>24,202</b>	<b>41.70</b>	<b>58.0</b>	<b>90.7</b>
U	50 - 54.9	4,211	7.26	53.2	92.9
R	45 - 49.9	389	0.67	48.6	95.1
O	40 - 44.9	27	0.05	43.4	92.1
P	< 40	4	0.01	36.2	94.4
<b>TOTAL</b>		<b>58,040</b>	<b>100.00</b>	<b>59.7</b>	<b>89.3</b>

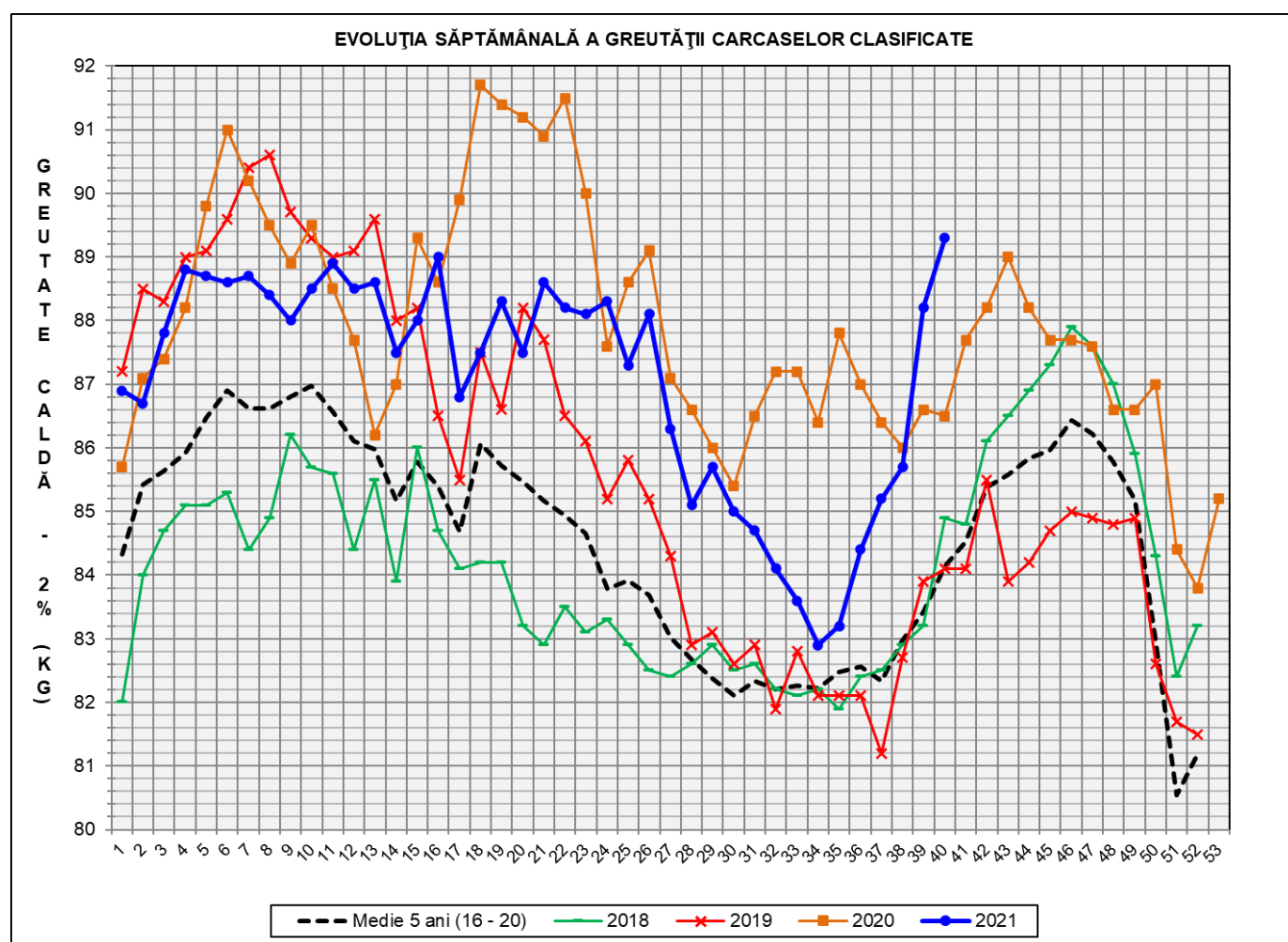

GREUTATE CALDĂ - 2% (KG)	VARIAȚIE			
	1 SĂPT	4 SĂPT	1 AN	MEDIE 5 ANI (2016 - 2020)
<b>89.3</b>	<b>1.2%</b>	<b>5.8%</b>	<b>3.2%</b>	<b>6.1%</b>



FLUCTUAȚIA SĂPTĂMÂNALĂ A CONȚINUTULUI DE CARNE MACRĂ ȘI A GREUTĂȚII CARCASELOR CLASIFICATE

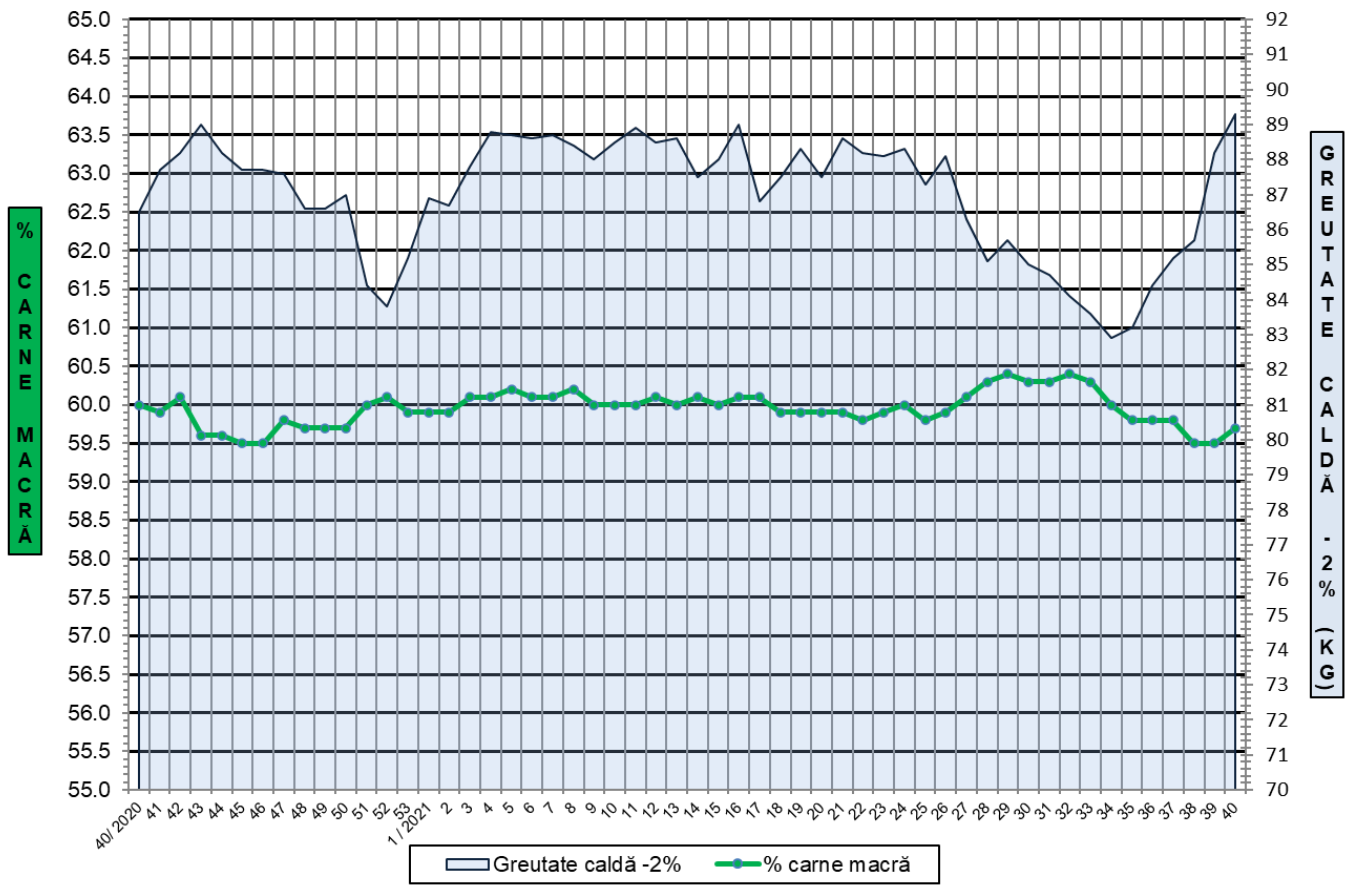

FLUCTUAȚIA SĂPTĂMÂNALĂ A DISTRIBUȚIEI CARCASELOR CLASIFICATE ÎN CLASELE SEUROP

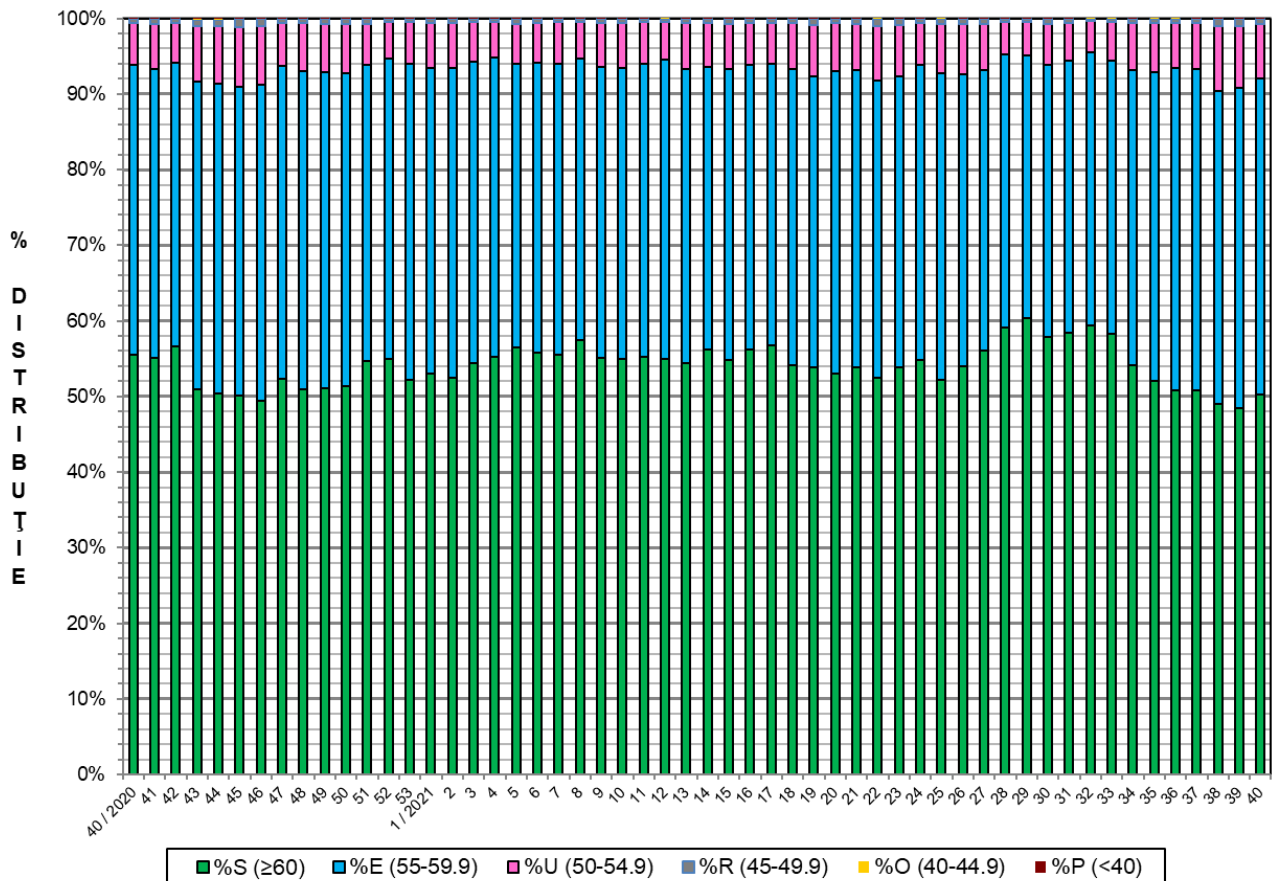



**Distribuția conținutului de carne macră a carcaselor clasificate în România în săptămâna 4 - 10 octombrie 2021 (N = 58,040)**

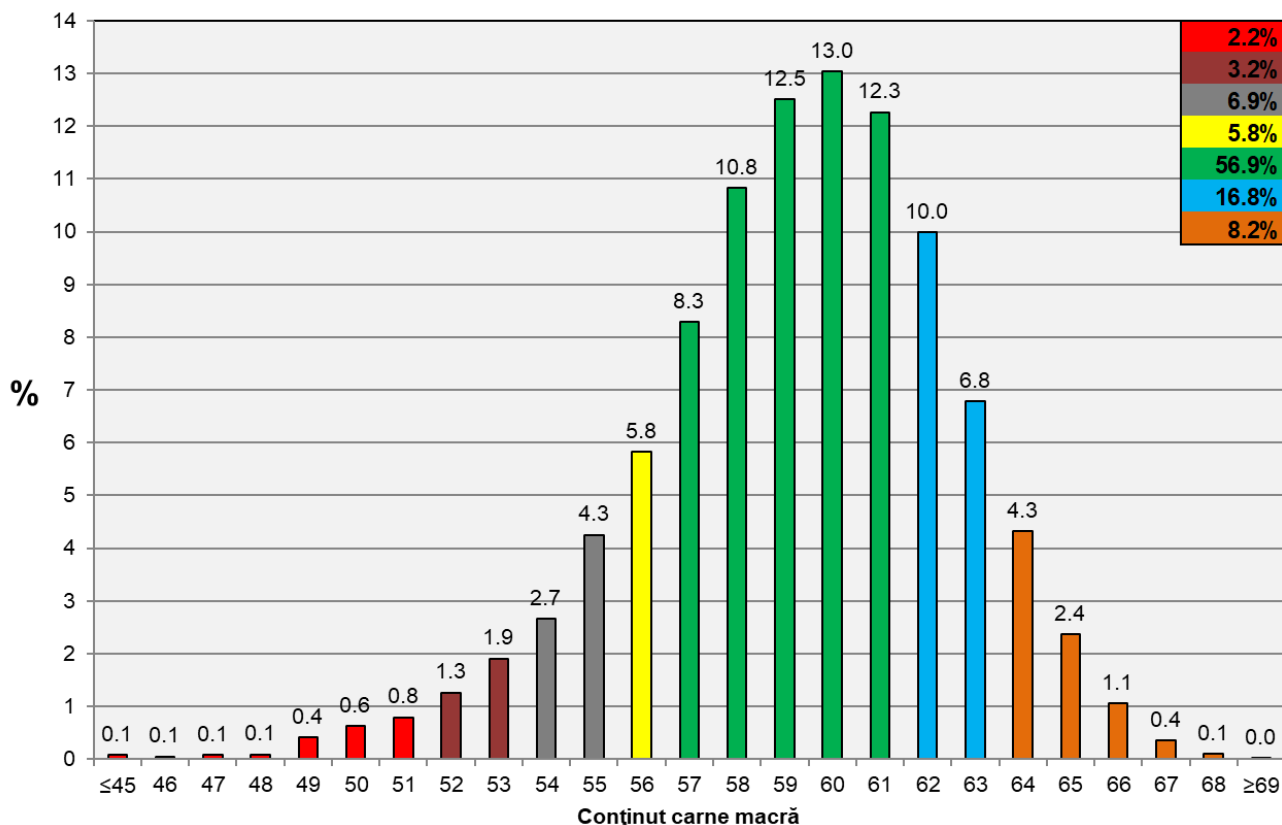

**Distribuția greutatei carcaselor clasificate în România în săptămâna 4 - 10 octombrie 2021 (N = 58,040)**

