

Rezultatele clasificării carcaselor de porcine

Săptămâna 31 (2 – 8 august 2021)

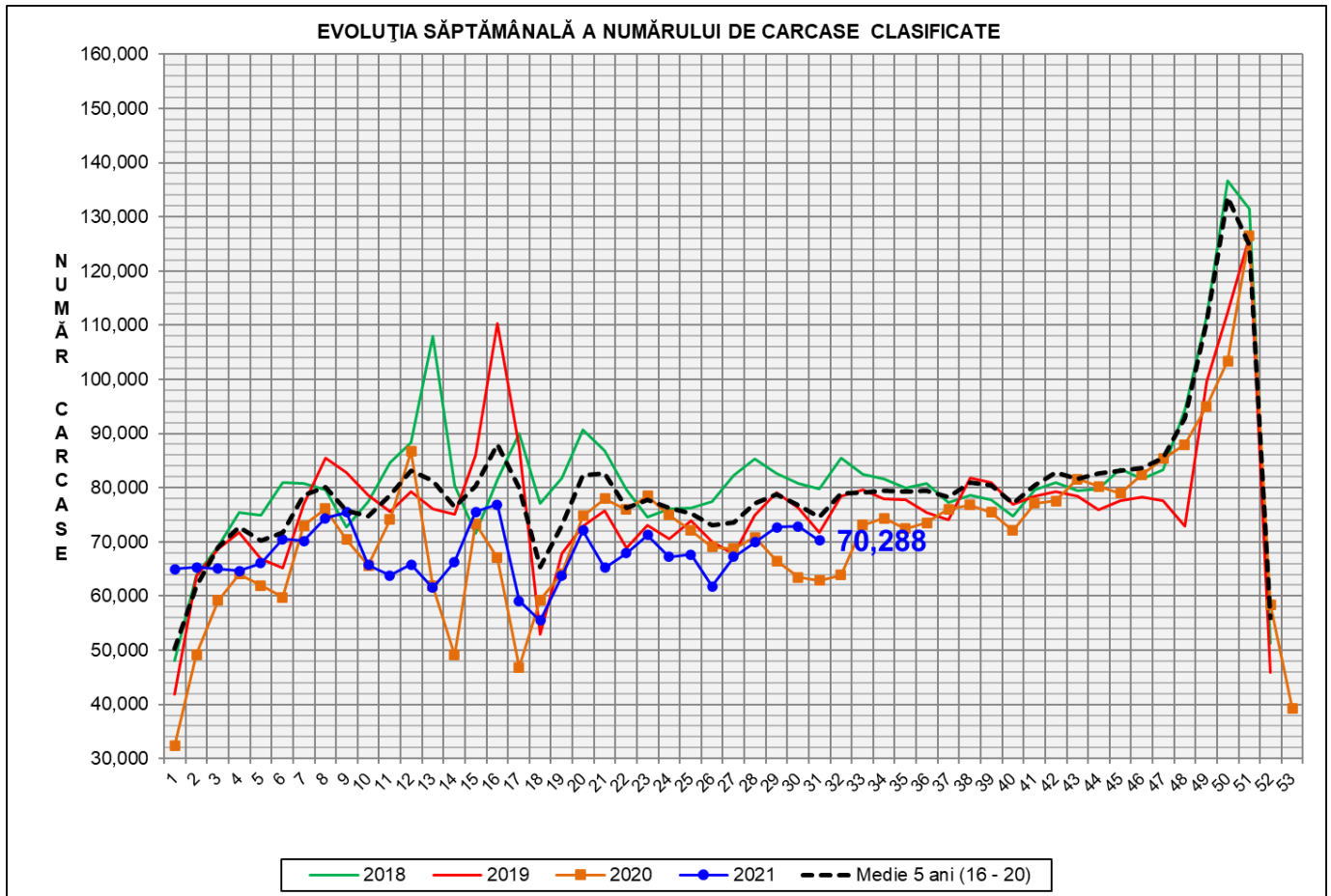

| % Modificare | | |
|--------------|-------|------------------------------|
| 1 SĂPT | 1 AN | MEDIE 5 ANI (2016 - 2020) |
| -3.5% | 11.8% | -5.8% |

N.B. Culoarea coloanelor din diagramele de la pagina 6 sunt în legătură cu grila de prețuri (diagrama referitoare la distribuția conținutului de carne macră a carcaselor clasificate) și cu grila de bonificație și penalizare pentru intervalul de greutate a carcaselor (diagrama referitoare la distribuția greutății carcaselor clasificate).

EVOLUȚIA SĂPTĂMÂNALĂ CUMULATIVĂ A NUMĂRULUI DE CARCASE CLASIFICATE

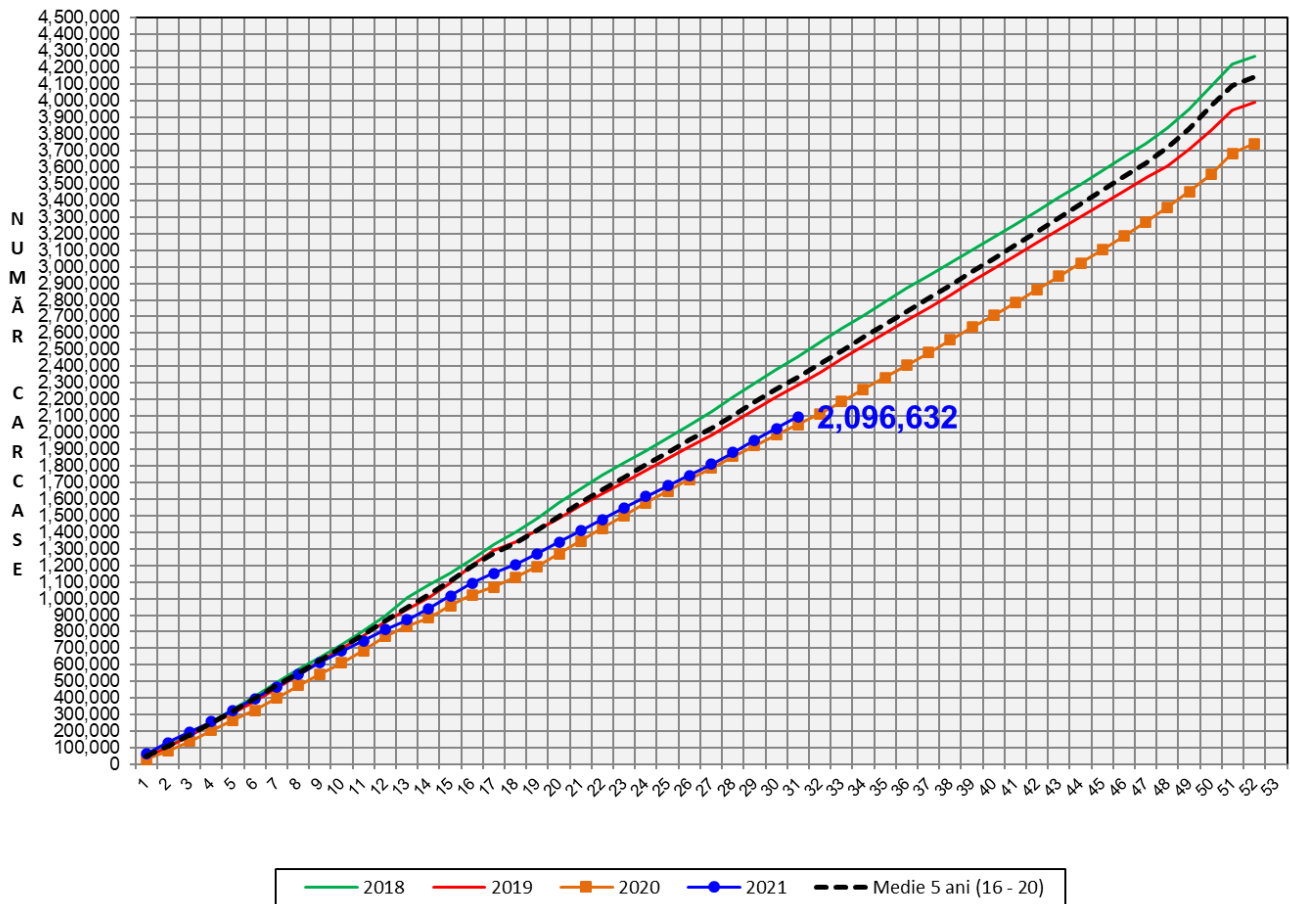

| % Modificare | |
|--------------|------------------------------|
| 1 AN | MEDIE 5 ANI (2016 - 2020) |
| 2.3% | -10.2% |

Numărul de carcase clasificate în săptămâna 2 - 8 august 2021 în funcție de echipamentul / instrumentul folosit

| Metoda | Echipament / instrument | Număr carcase | % din total carcase |
|--------------|-------------------------|---------------|---------------------|
| Sondă Optică | Fat-o-meat'er | 6,898 | 9.81% |
| | OptiGrade-Pro | 60,349 | 85.86% |
| ZP | Rigla | 3,041 | 4.33% |
| TOTAL | | 70,288 | 100.00% |

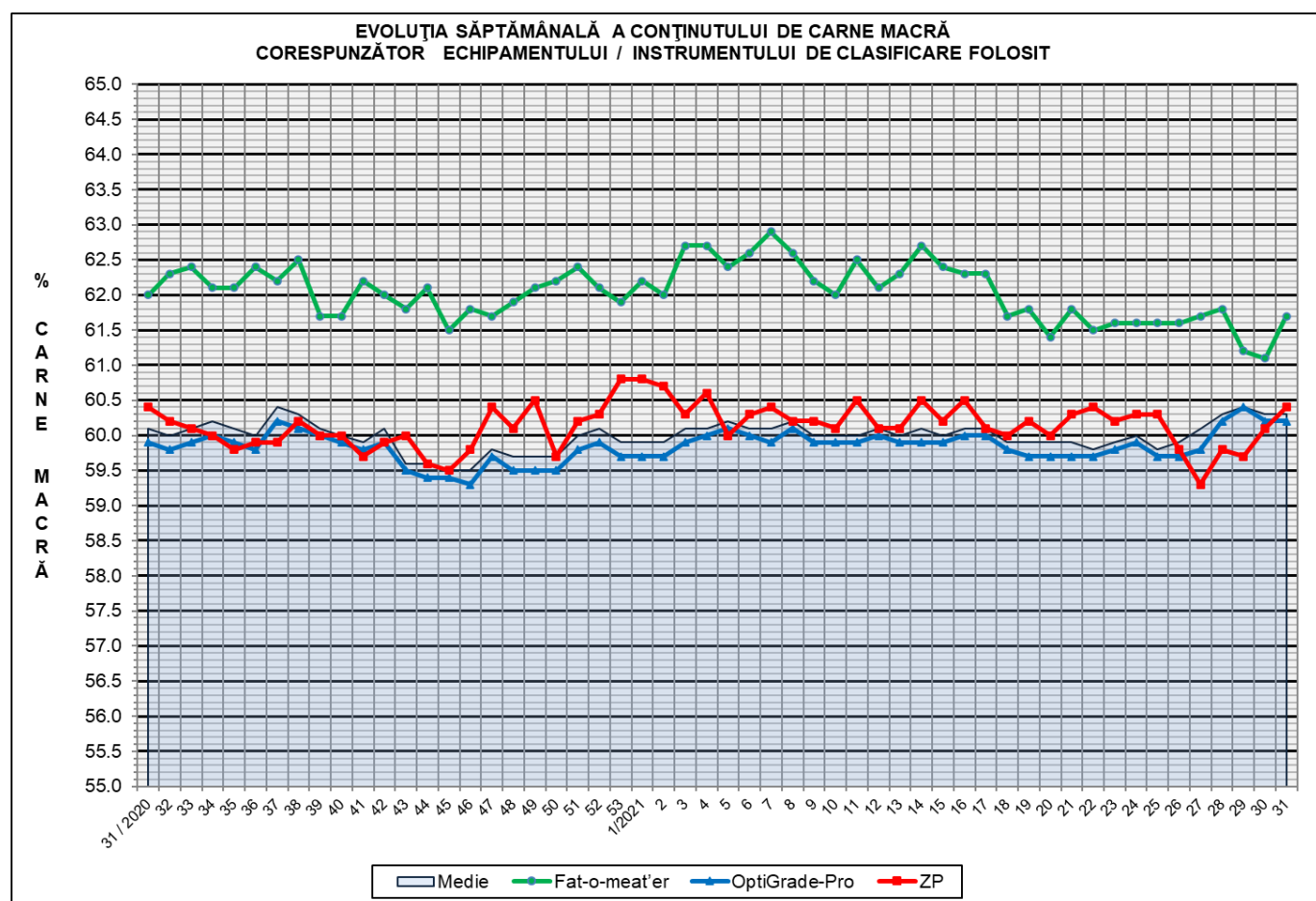



**DISTRIBUȚIA ÎN CLASE A CARCASELOR DE PORCINE CLASIFICATE
ÎN SĂPTĂMÂNA 2 - 8 AUGUST 2021**

| CLASA | % CARNE MACRĂ | NUMĂR CARCASE | % DIN TOTAL | % CARNE MACRĂ | GREUTATE CALDĂ - 2% (KG) |
|--------------|------------------|------------------|----------------|------------------|-----------------------------|
| S | ≥ 60 | 41,113 | 58.49 | 62.4 | 82.9 |
| E | 55 - 59.9 | 25,226 | 35.89 | 58.1 | 86.9 |
| U | 50 - 54.9 | 3,563 | 5.07 | 53.2 | 89.4 |
| R | 45 - 49.9 | 354 | 0.50 | 48.5 | 90.9 |
| O | 40 - 44.9 | 27 | 0.04 | 43.2 | 90.3 |
| P | < 40 | 5 | 0.01 | 37.5 | 95.2 |
| TOTAL | | 70,288 | 100.00 | 60.3 | 84.7 |

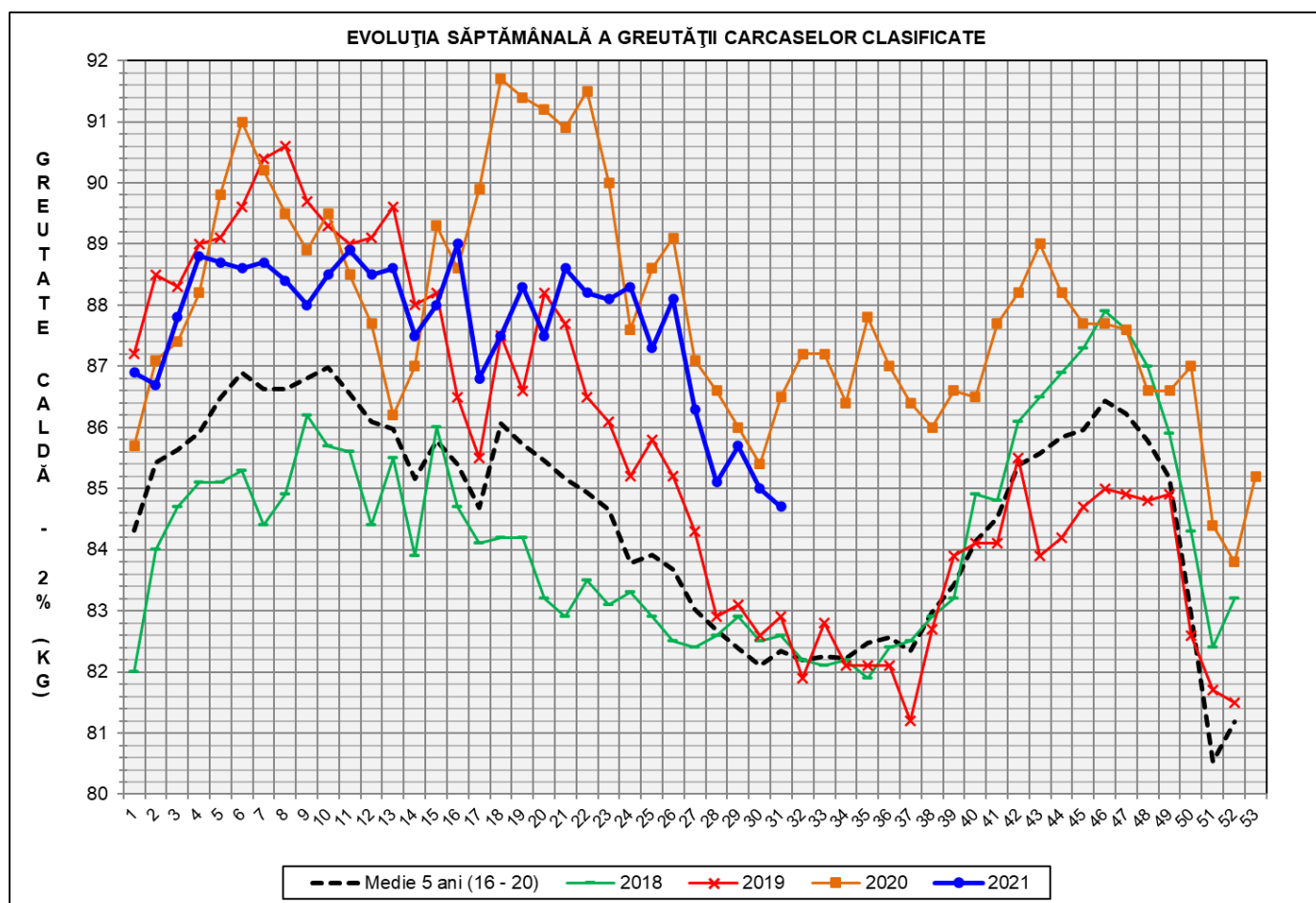

| GREUTATE CALDĂ - 2% (KG) | VARIAȚIE | | | |
|--------------------------------|--------------|--------------|--------------|------------------------------|
| | 1 SĂPT | 4 SĂPT | 1 AN | MEDIE 5 ANI (2016 - 2020) |
| 84.7 | -0.4% | -1.9% | -2.1% | 2.9% |



FLUCTUAȚIA SĂPTĂMÂNALĂ A CONȚINUTULUI DE CARNE MACRĂ ȘI A GREUTĂȚII CARCASELOR CLASIFICATE

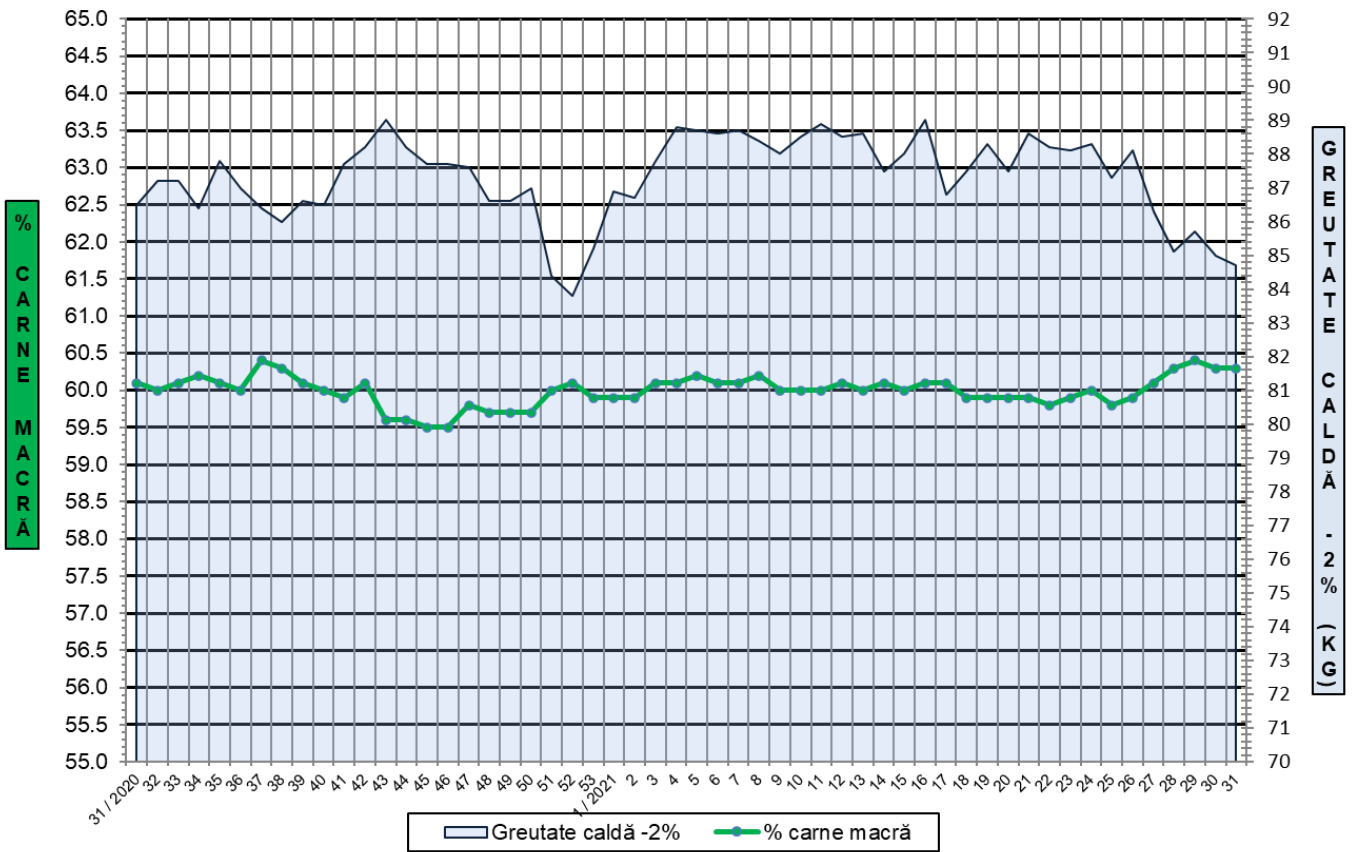

FLUCTUAȚIA SĂPTĂMÂNALĂ A DISTRIBUȚIEI CARCASELOR CLASIFICATE ÎN CLASELE SEUROP

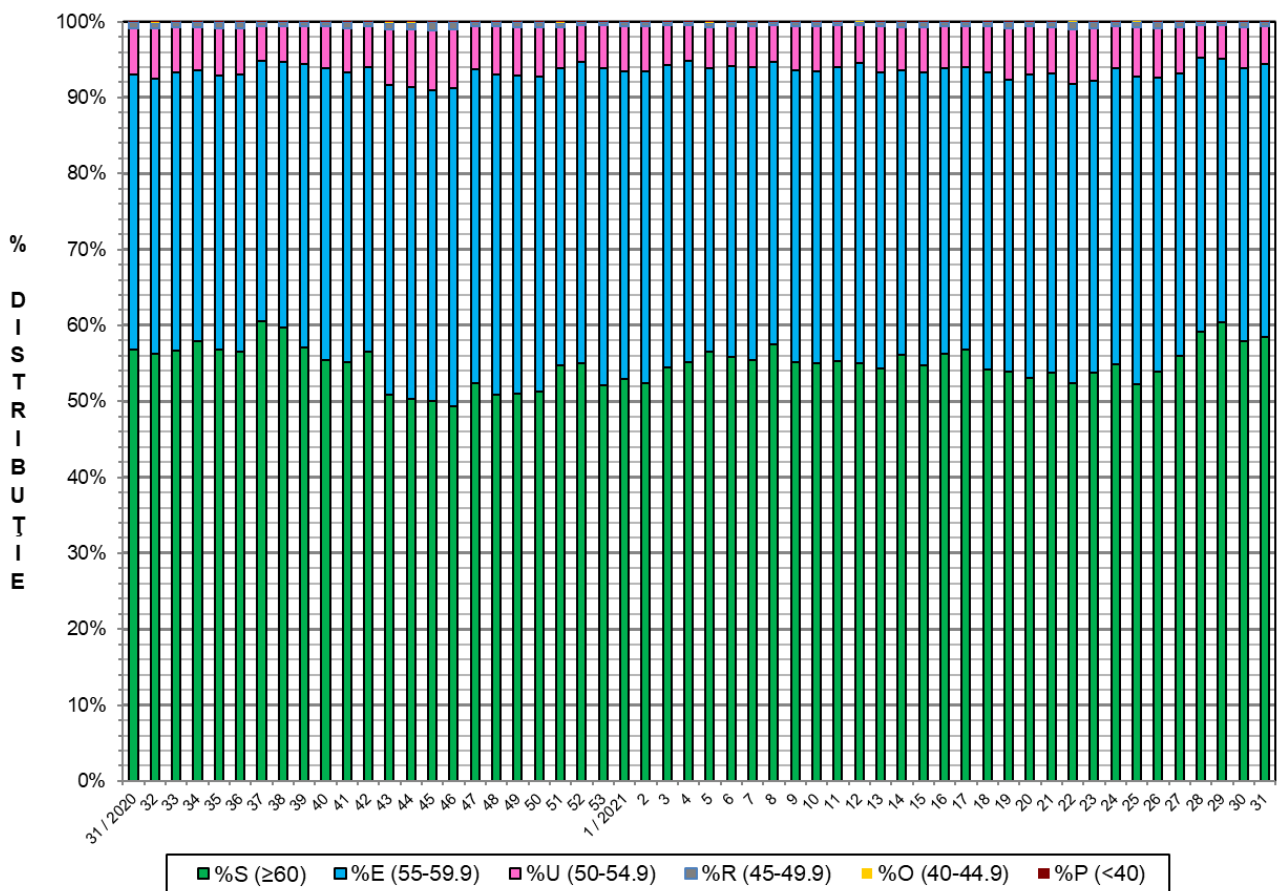



Distribuția conținutului de carne macră a carcaselor clasificate în România în săptămâna 2 - 8 august 2021 (N = 70,288)

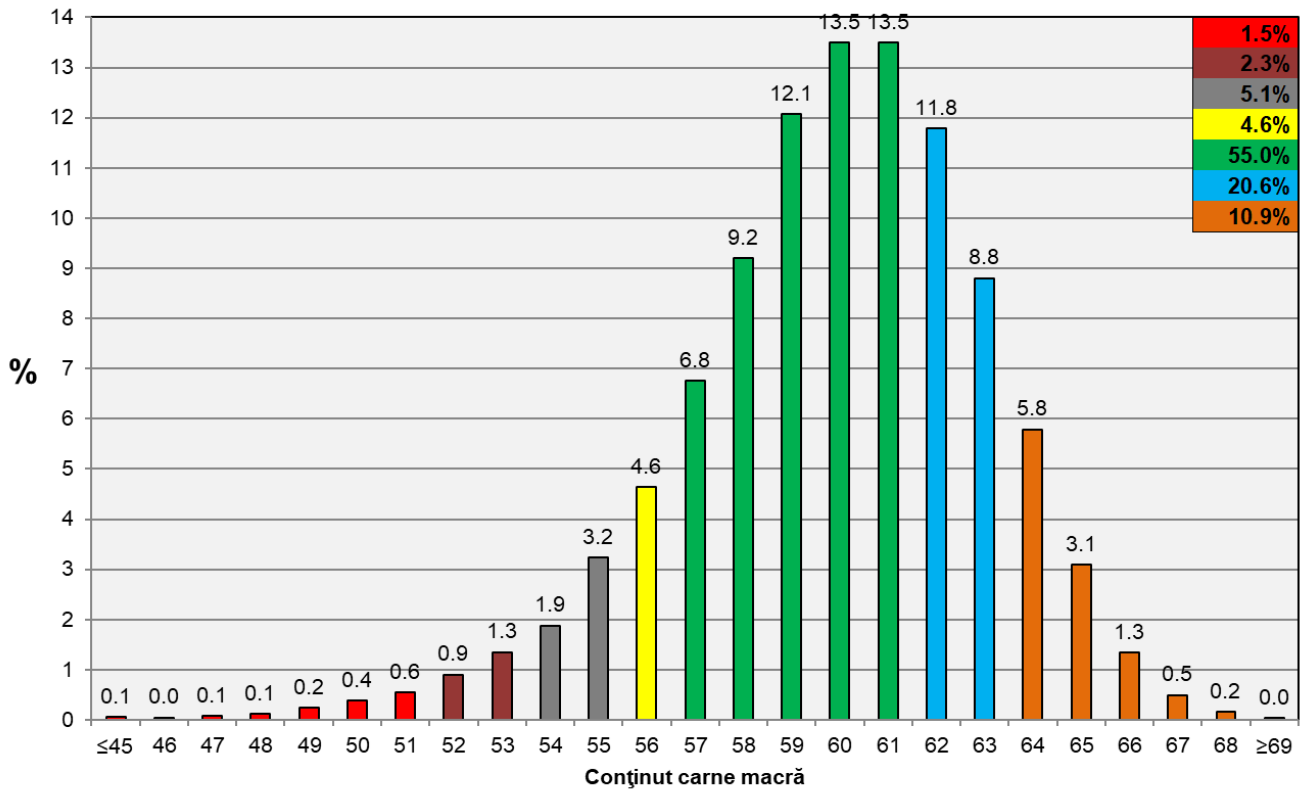

Distribuția greutății carcaselor clasificate în România în săptămâna 2 - 8 august 2021 (N = 70,288)

