

Rezultatele clasificării carcaselor de porcine

Săptămâna 27 (5 – 11 iulie 2021)

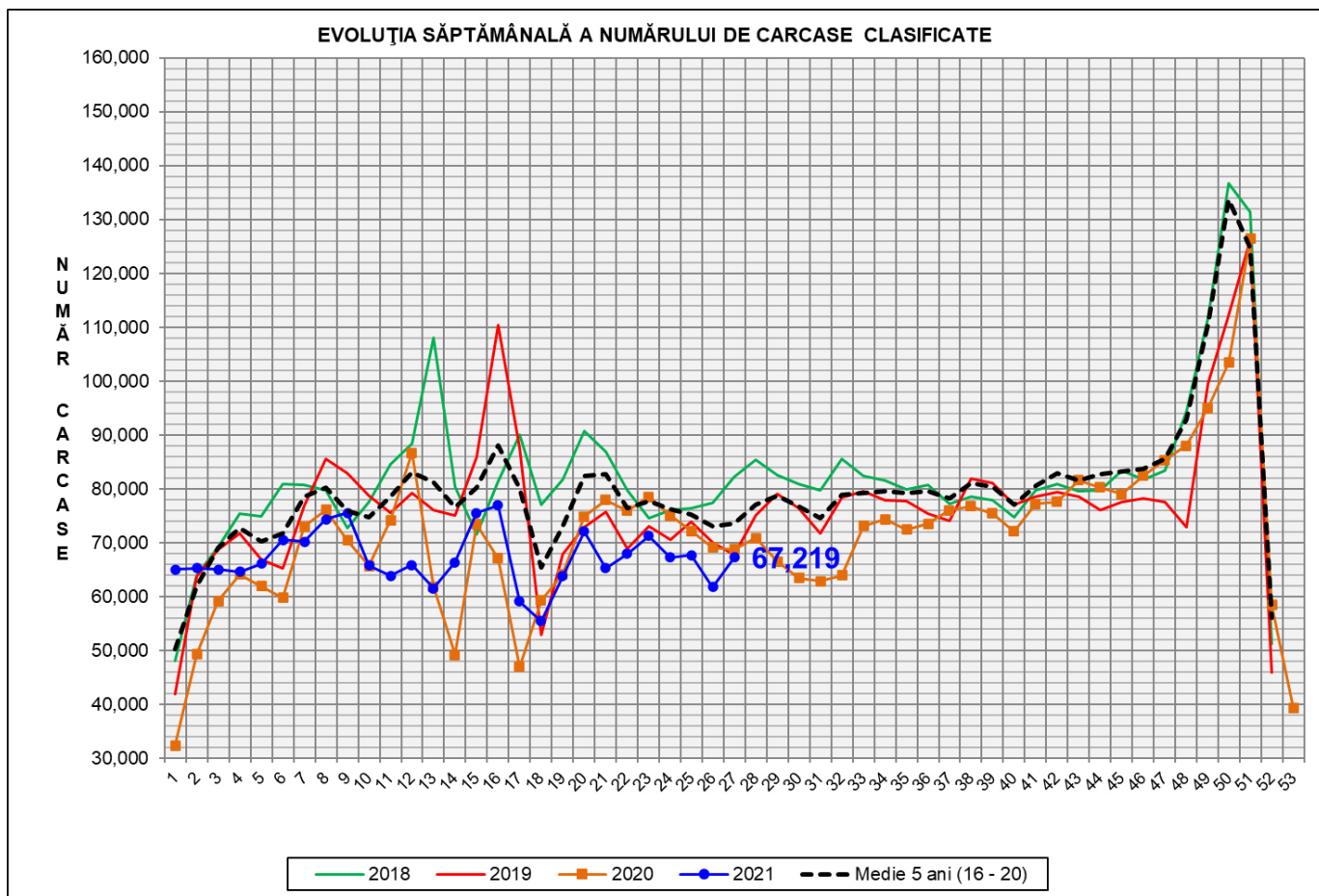

% Modificare		
1 SĂPT	1 AN	MEDIE 5 ANI (2016 - 2020)
8.8%	-2.3%	-8.7%

N.B. Culoarele coloanelor din diagramele de la pagina 6 sunt în legătură cu grila de prețuri (diagrama referitoare la distribuția conținutului de carne macră a carcaselor clasificate) și cu grila de bonificație și penalizare pentru intervalul de greutate a carcaselor (diagrama referitoare la distribuția greutății carcaselor clasificate).

EVOLUȚIA SĂPTĂMÂNALĂ CUMULATIVĂ A NUMĂRULUI DE CARCASE CLASIFICATE

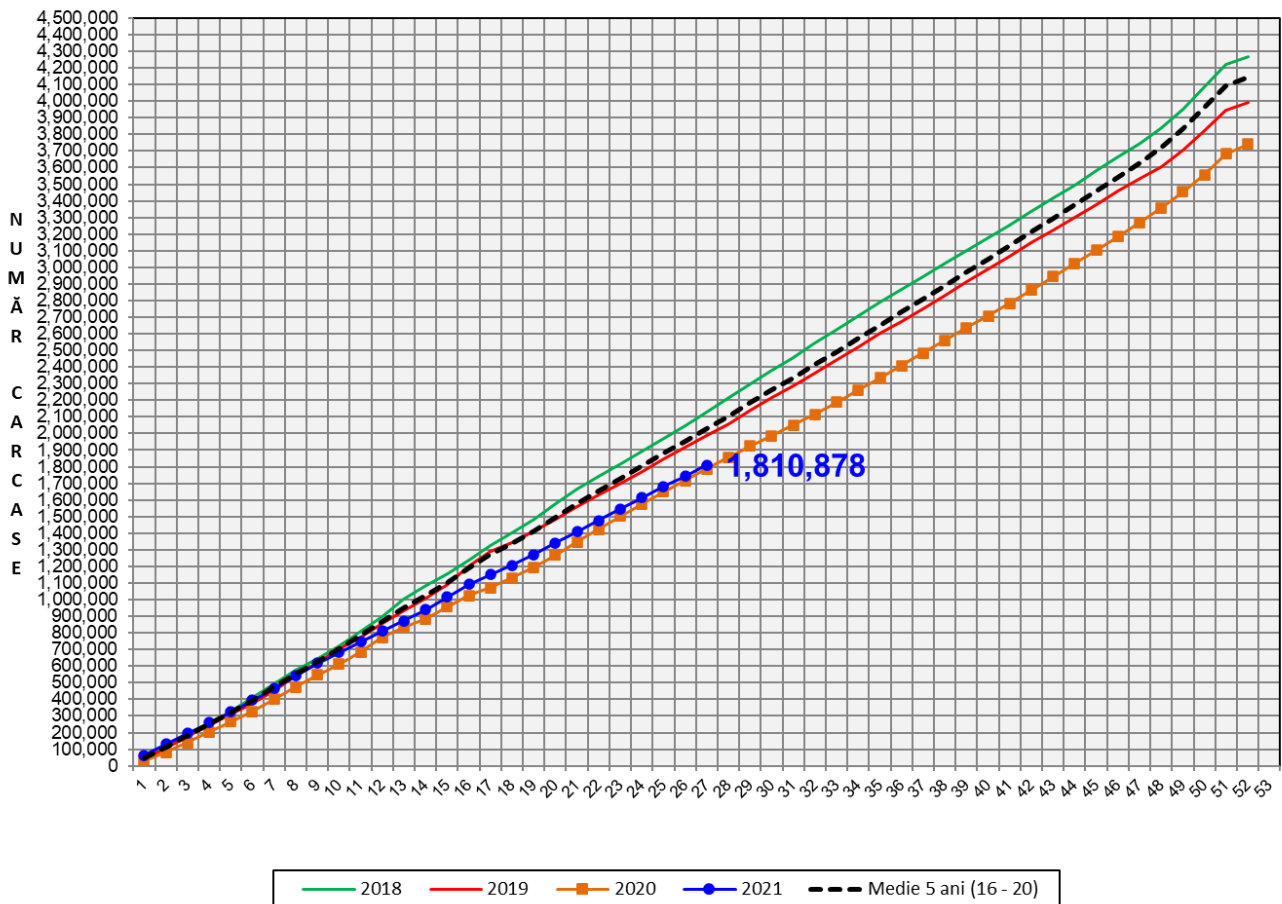

% Modificare	
1 AN	MEDIE 5 ANI (2016 - 2020)
1.4%	-10.7%

Numărul de carcase clasificate în săptămâna 5 - 11 iulie 2021 în funcție de echipamentul / instrumentul folosit

Metoda	Echipament / instrument	Număr carcase	% din total carcase
Sondă Optică	Fat-o-meat'er	9,536	14.19%
	OptiGrade-Pro	53,423	79.48%
ZP	Rigla	4,260	6.34%
TOTAL		67,219	100.00%

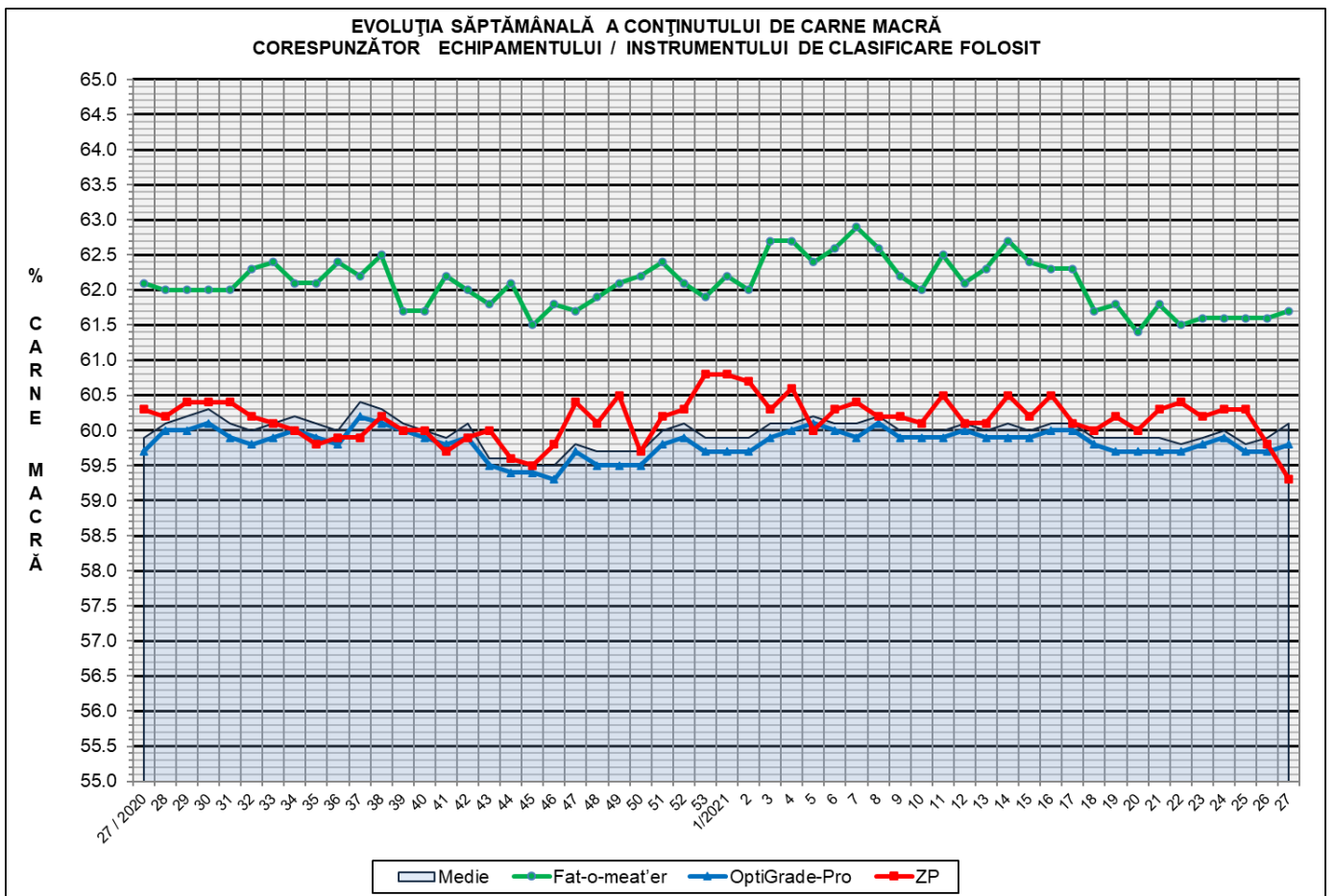

**DISTRIBUȚIA ÎN CLASE A CARCASELOR DE PORCINE CLASIFICATE
ÎN SĂPTĂMÂNA 5 - 11 IULIE 2021**

CLASA	% CARNE MACRĂ	NUMĂR CARCASE	% DIN TOTAL	% CARNE MACRĂ	GREUTATE CALDĂ - 2% (KG)
S	≥ 60	37,667	56.04	62.3	84.5
E	55 - 59.9	24,995	37.18	58.0	88.1
U	50 - 54.9	4,053	6.03	53.2	91.3
R	45 - 49.9	446	0.66	48.4	92.4
O	40 - 44.9	53	0.08	43.2	95.1
P	< 40	5	0.01	36.3	90.1
TOTAL		67,219	100.00	60.1	86.3

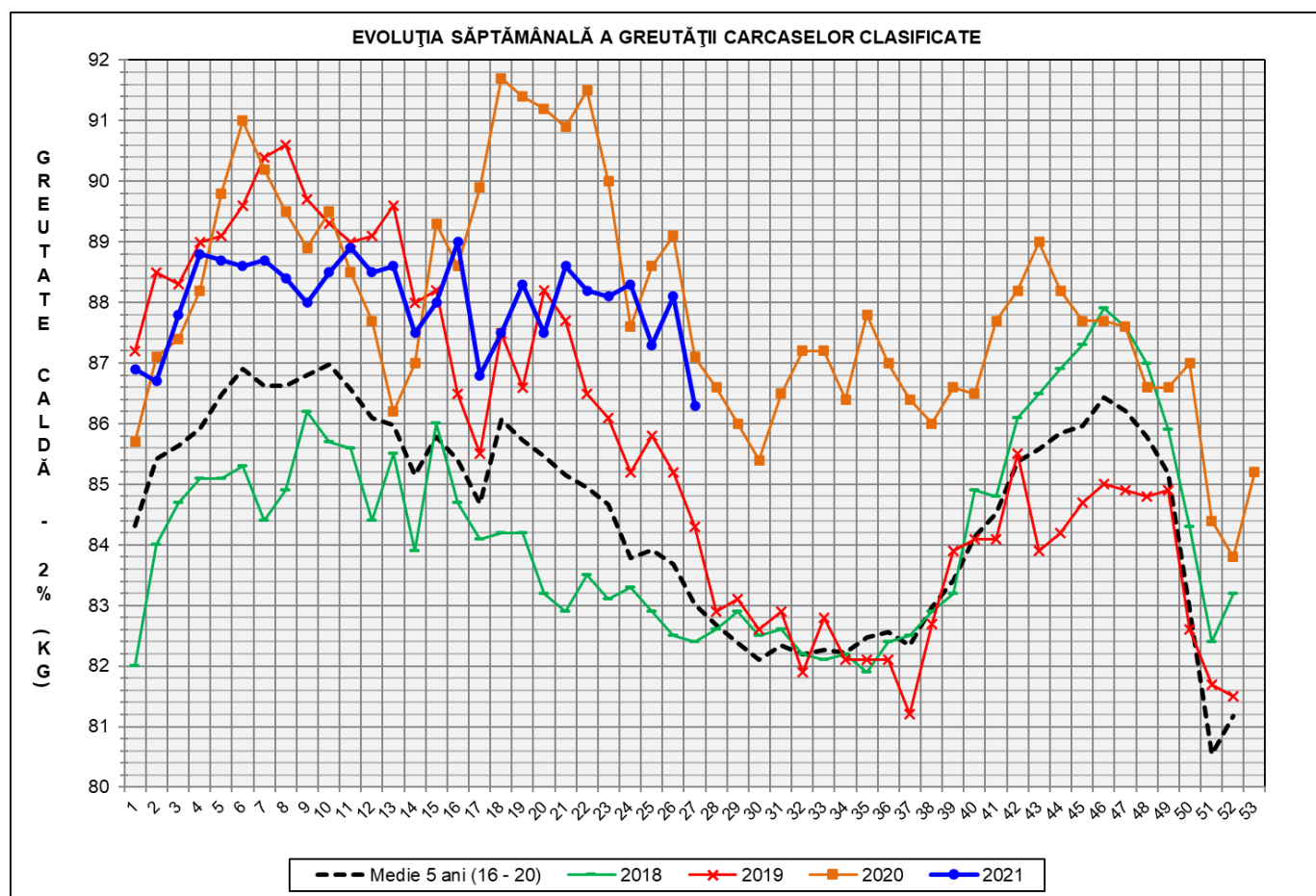

GREUTATE CALDĂ - 2% (KG)	VARIAȚIE			
	1 SĂPT	4 SĂPT	1 AN	MEDIE 5 ANI (2016 - 2020)
86.3	-2.0%	-2.0%	-0.9%	4.0%



FLUCTUAȚIA SĂPTĂMÂNALĂ A CONȚINUTULUI DE CARNE MACRĂ ȘI A GREUTĂȚII CARCASELOR CLASIFICATE

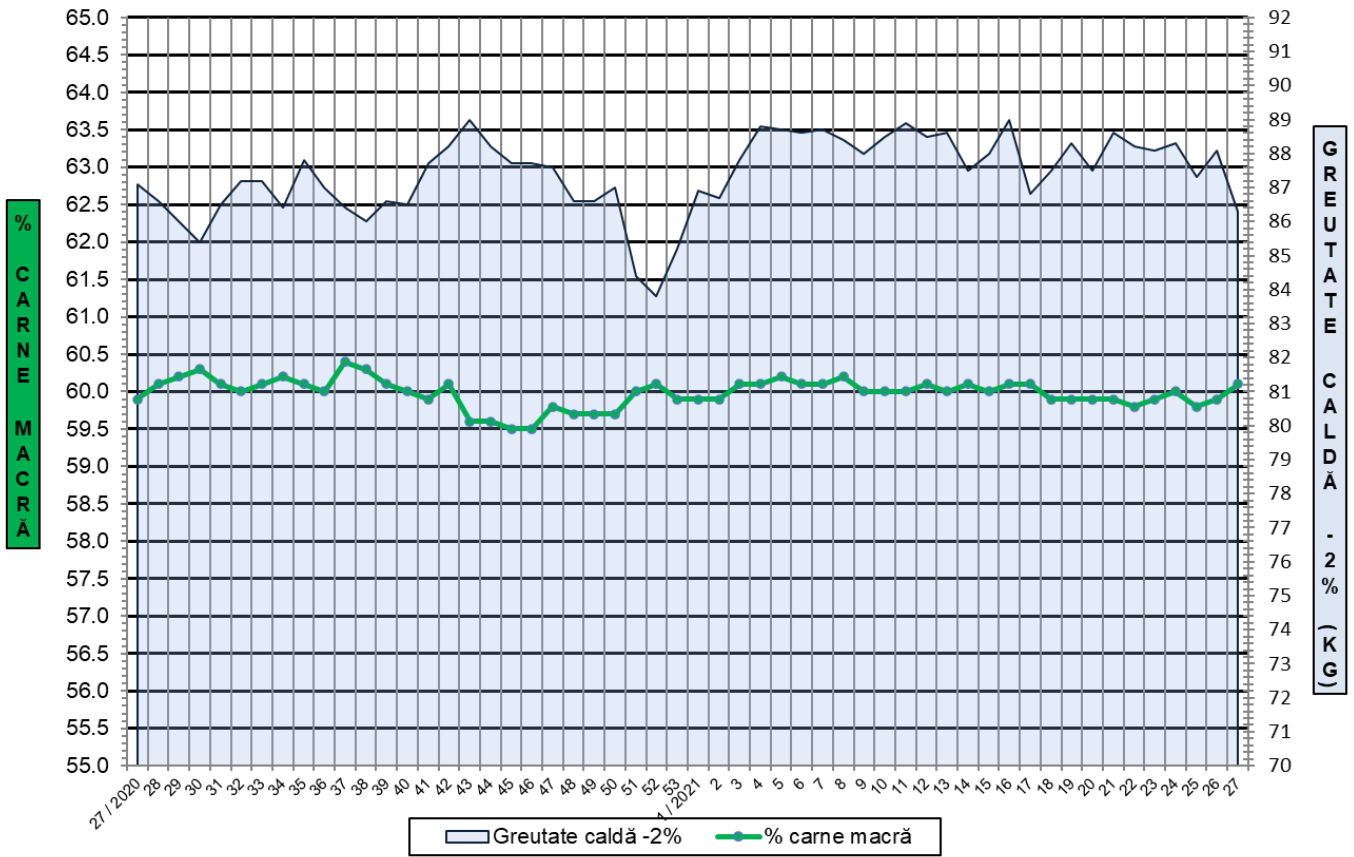

FLUCTUAȚIA SĂPTĂMÂNALĂ A DISTRIBUȚIEI CARCASELOR CLASIFICATE ÎN CLASELE SEUROP

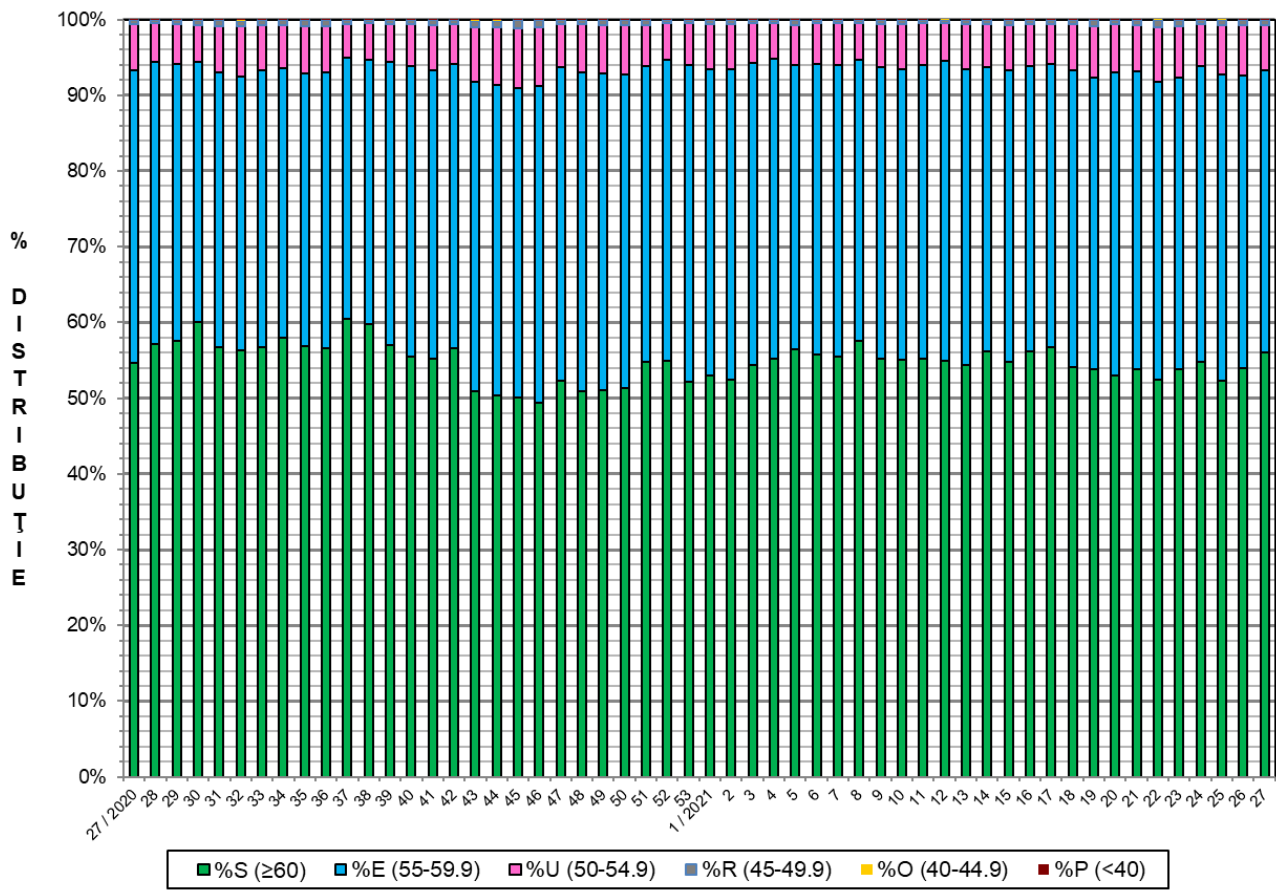



Distribuția conținutului de carne macră a carcaselor clasificate în România în săptămâna 5 - 11 iulie 2021 (N = 67,219)

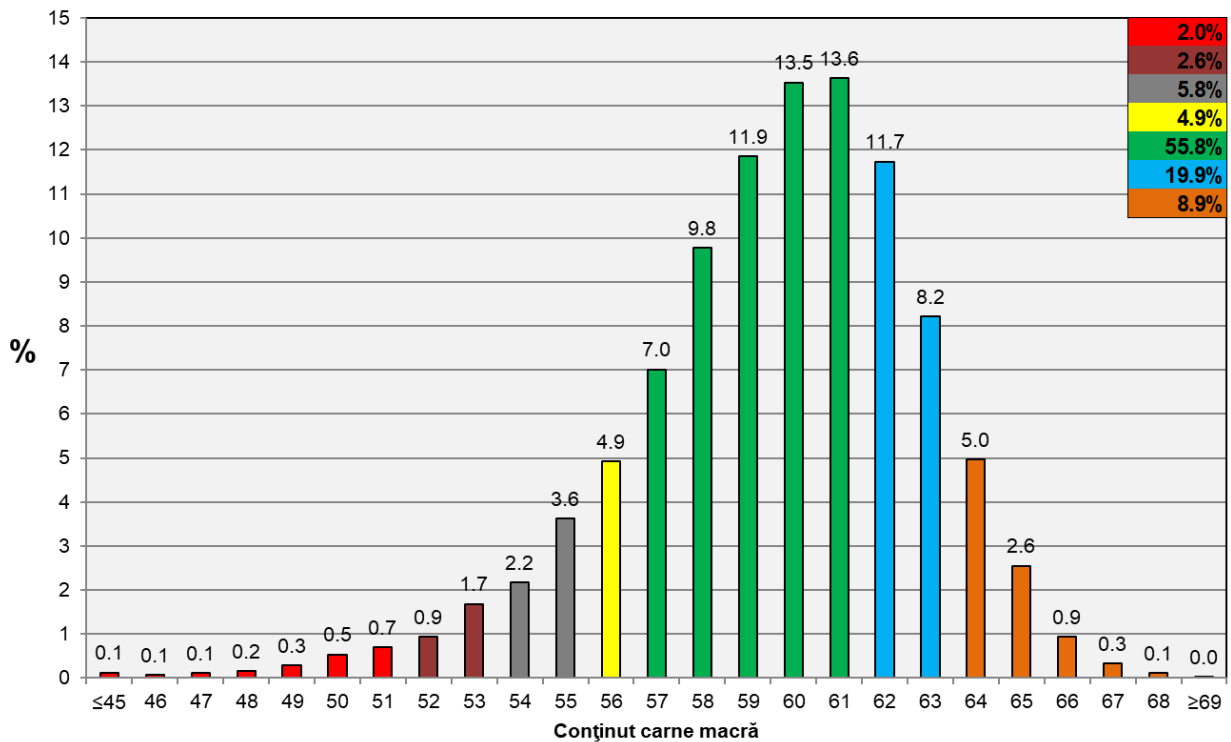

Distribuția greutatei carcaselor clasificate în România în săptămâna 5 - 11 iulie 2021 (N = 67,219)

