

# Rezultatele clasificării carcaselor de porcine

## Săptămâna 22 (31 mai – 6 iunie 2021)

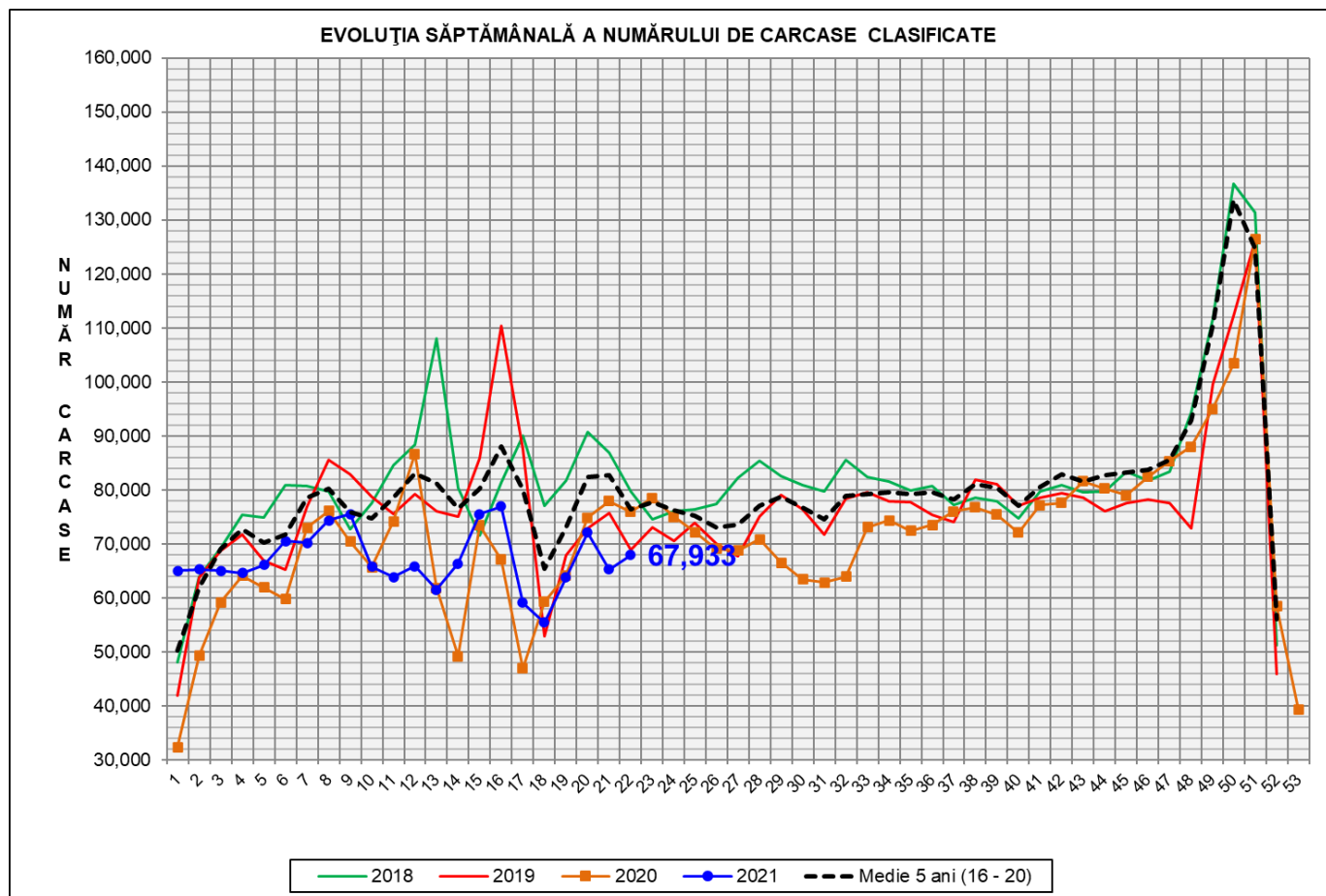

| % Modificare |        |                              |
|--------------|--------|------------------------------|
| 1 SĂPT       | 1 AN   | MEDIE 5 ANI<br>(2016 - 2020) |
| 4.1%         | -10.5% | -11.0%                       |

**N.B. Culoarea coloanelor din diagramele de la pagina 6 sunt în legătură cu grila de prețuri (diagrama referitoare la distribuția conținutului de carne macră a carcaselor clasificate) și cu grila de bonificație și penalizare pentru intervalul de greutate a carcaselor (diagrama referitoare la distribuția greutății carcaselor clasificate).**

EVOLUȚIA SĂPTĂMÂNALĂ CUMULATIVĂ A NUMĂRULUI DE CARCASE CLASIFICATE

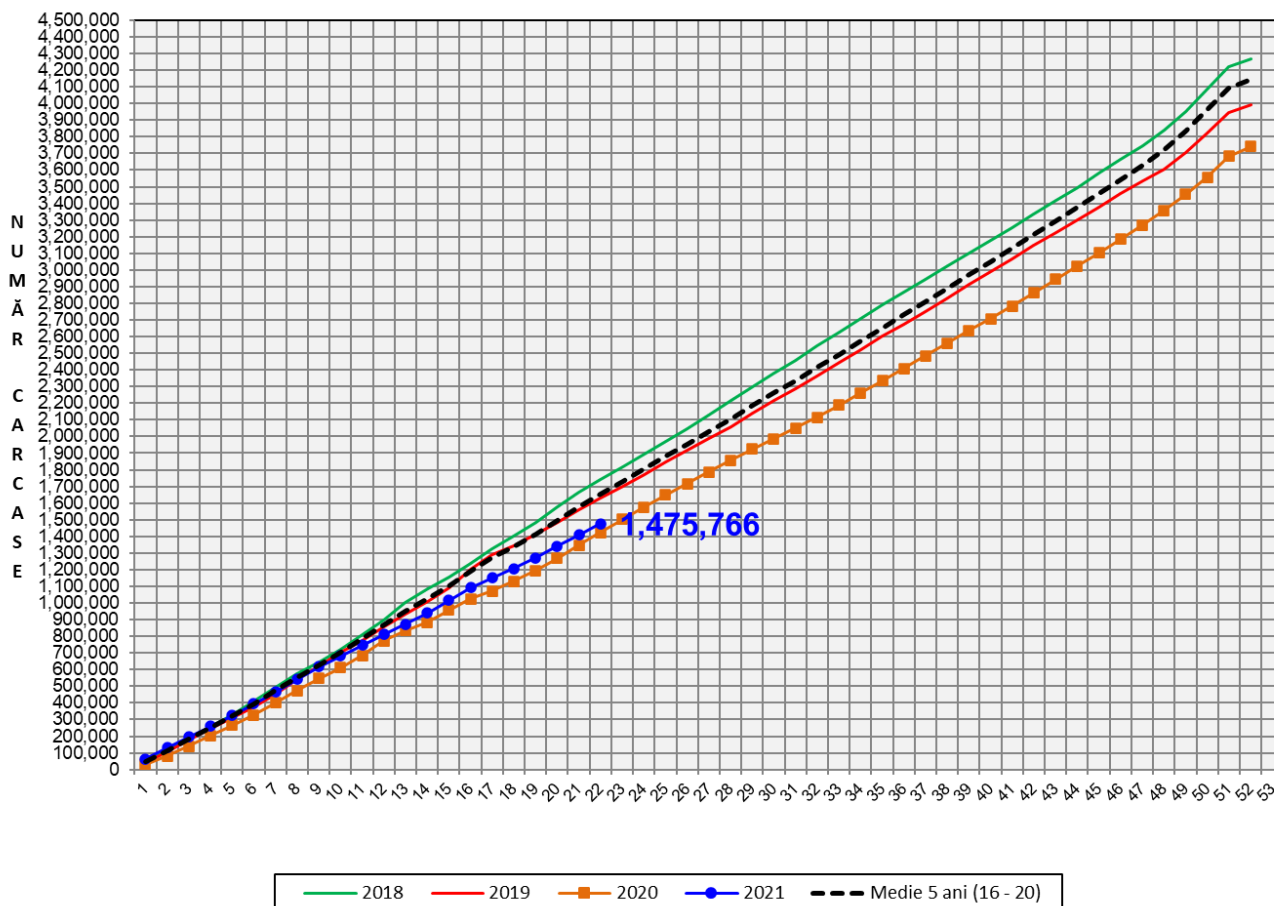

| % Modificare |                              |
|--------------|------------------------------|
| 1 AN         | MEDIE 5 ANI<br>(2016 - 2020) |
| 3.7%         | -10.7%                       |

## Numărul de carcase clasificate în săptămâna 31 mai - 6 iunie 2021 în funcție de echipamentul / instrumentul folosit

| Metoda       | Echipament / instrument | Număr carcase | % din total carcase |
|--------------|-------------------------|---------------|---------------------|
| Sondă Optică | Fat-o-meat'er           | 4,027         | 5.93%               |
|              | OptiGrade-Pro           | 61,568        | 90.63%              |
| ZP           | Rigla                   | 2,338         | 3.44%               |
| <b>TOTAL</b> |                         | <b>67,933</b> | <b>100.00%</b>      |

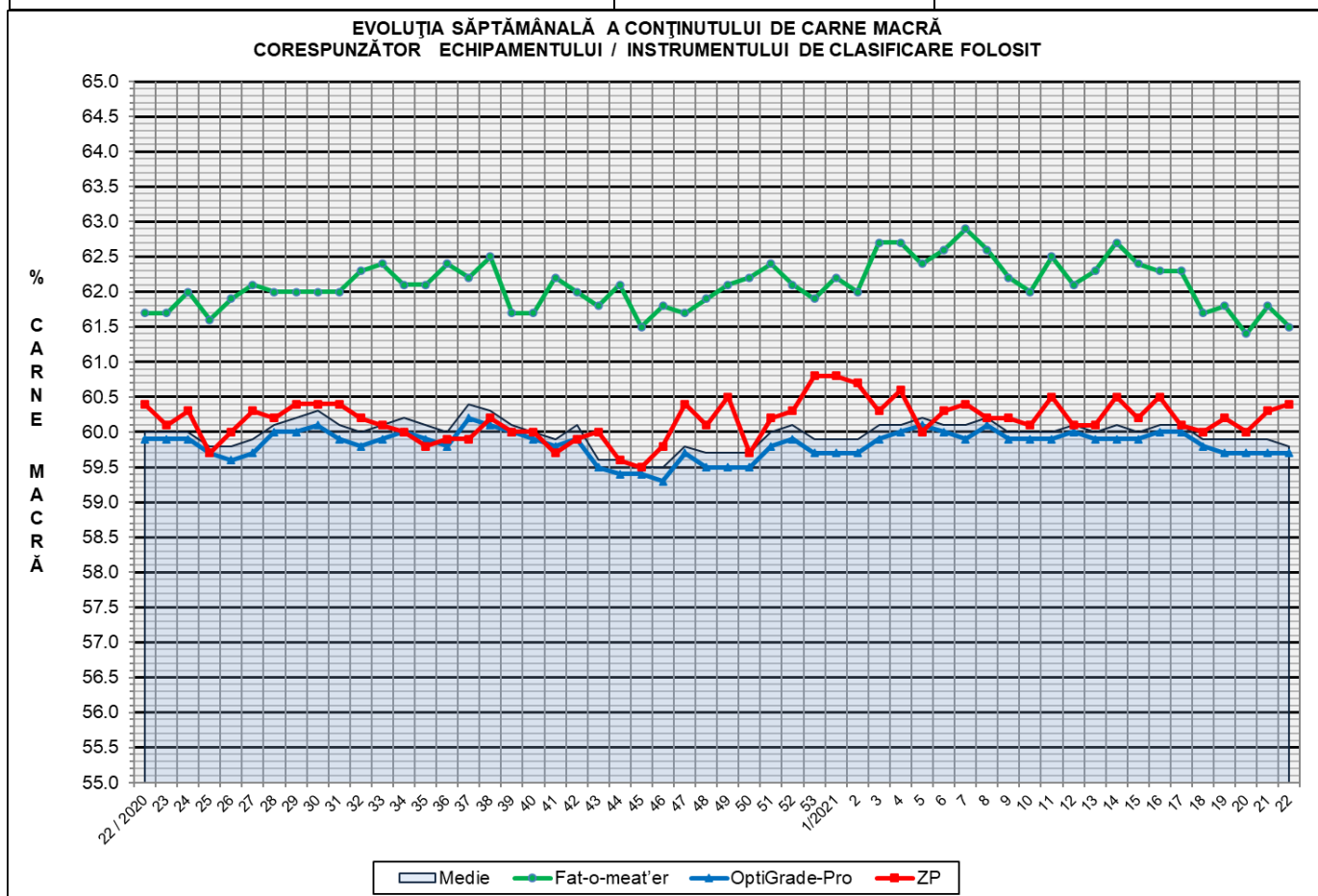

**DISTRIBUȚIA ÎN CLASE A CARCASELOR DE PORCINE CLASIFICATE  
ÎN SĂPTĂMÂNA 31 MAI - 6 IUNIE 2021**

| CLASA        | % CARNE MACRĂ    | NUMĂR<br>CARCASE | % DIN<br>TOTAL | % CARNE<br>MACRĂ | GREUTATE<br>CALDĂ - 2% (KG) |
|--------------|------------------|------------------|----------------|------------------|-----------------------------|
| <b>S</b>     | <b>≥ 60</b>      | <b>35,628</b>    | <b>52.45</b>   | <b>62.3</b>      | <b>86.0</b>                 |
| <b>E</b>     | <b>55 - 59.9</b> | <b>26,755</b>    | <b>39.38</b>   | <b>58.0</b>      | <b>90.0</b>                 |
| <b>U</b>     | <b>50 - 54.9</b> | <b>4,870</b>     | <b>7.17</b>    | <b>53.2</b>      | <b>93.8</b>                 |
| <b>R</b>     | <b>45 - 49.9</b> | <b>617</b>       | <b>0.91</b>    | <b>48.4</b>      | <b>96.2</b>                 |
| <b>O</b>     | <b>40 - 44.9</b> | <b>60</b>        | <b>0.09</b>    | <b>43.2</b>      | <b>93.9</b>                 |
| <b>P</b>     | <b>&lt; 40</b>   | <b>3</b>         | <b>0.00</b>    | <b>38.8</b>      | <b>103.4</b>                |
| <b>TOTAL</b> |                  | <b>67,933</b>    | <b>100.00</b>  | <b>59.8</b>      | <b>88.2</b>                 |

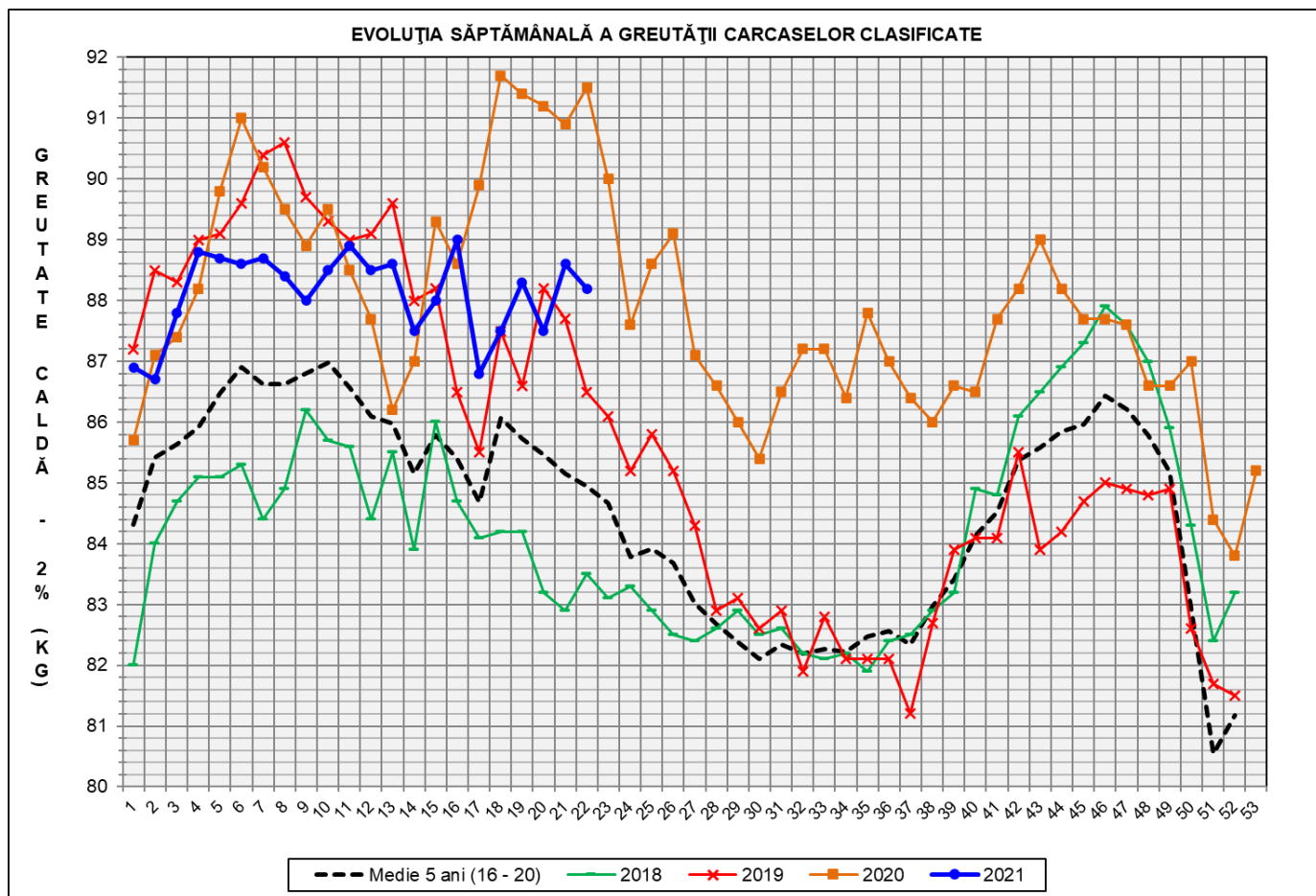

| <b>GREUTATE<br/>CALDĂ - 2%<br/>(KG)</b> | <b>VARIAȚIE</b> |               |              |                                      |
|---|-----------------|---------------|--------------|--------------------------------------|
|   | <b>1 SĂPT</b>   | <b>4 SĂPT</b> | <b>1 AN</b>  | <b>MEDIE 5 ANI<br/>(2016 - 2020)</b> |
| <b>88.2</b>                             | <b>-0.5%</b>    | <b>0.8%</b>   | <b>-3.6%</b> | <b>3.8%</b>                          |



FLUCTUAȚIA SĂPTĂMÂNALĂ A CONȚINUTULUI DE CARNE MACRĂ ȘI A GREUTĂȚII CARCASELOR CLASIFICATE

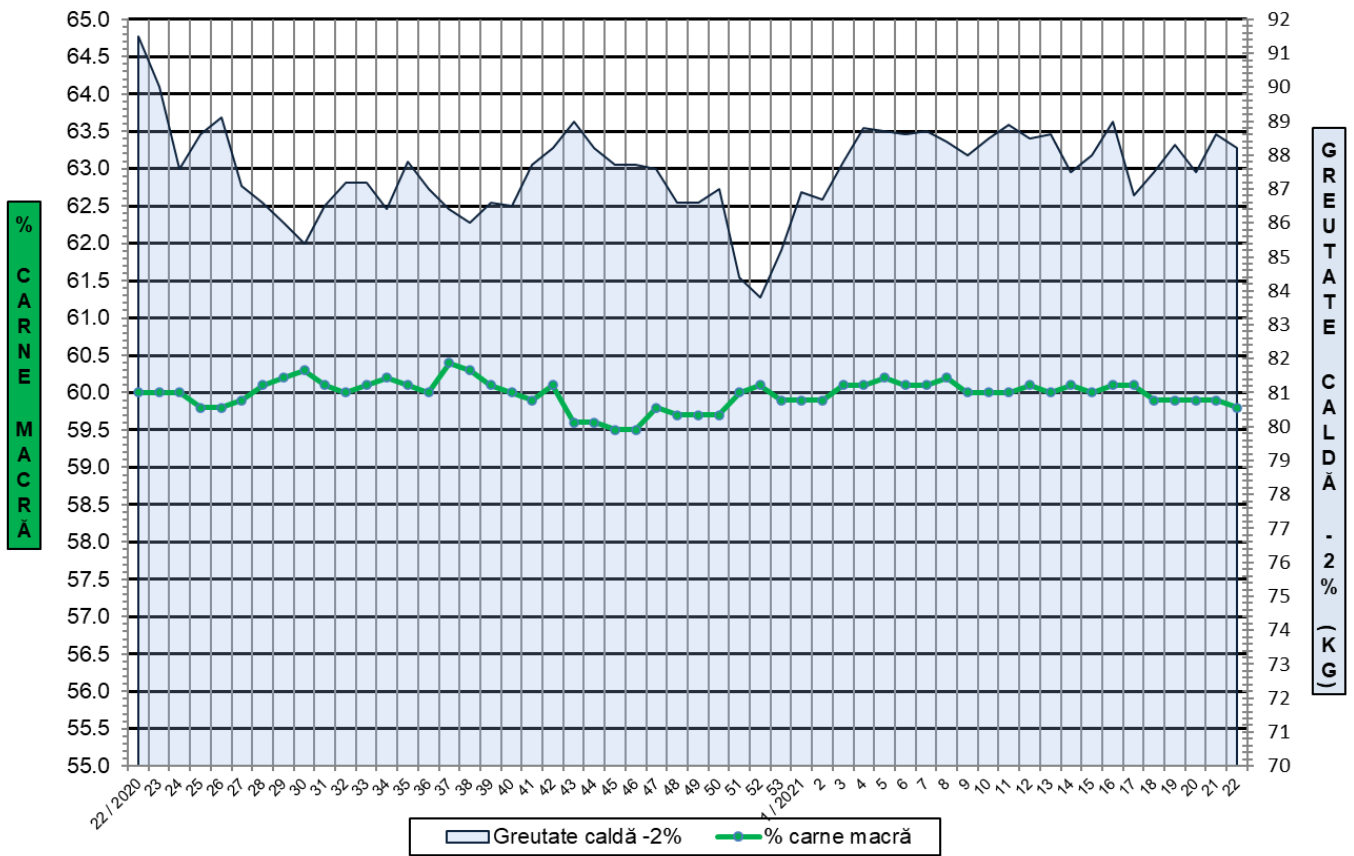

FLUCTUAȚIA SĂPTĂMÂNALĂ A DISTRIBUȚIEI CARCASELOR CLASIFICATE ÎN CLASELE SEUROP

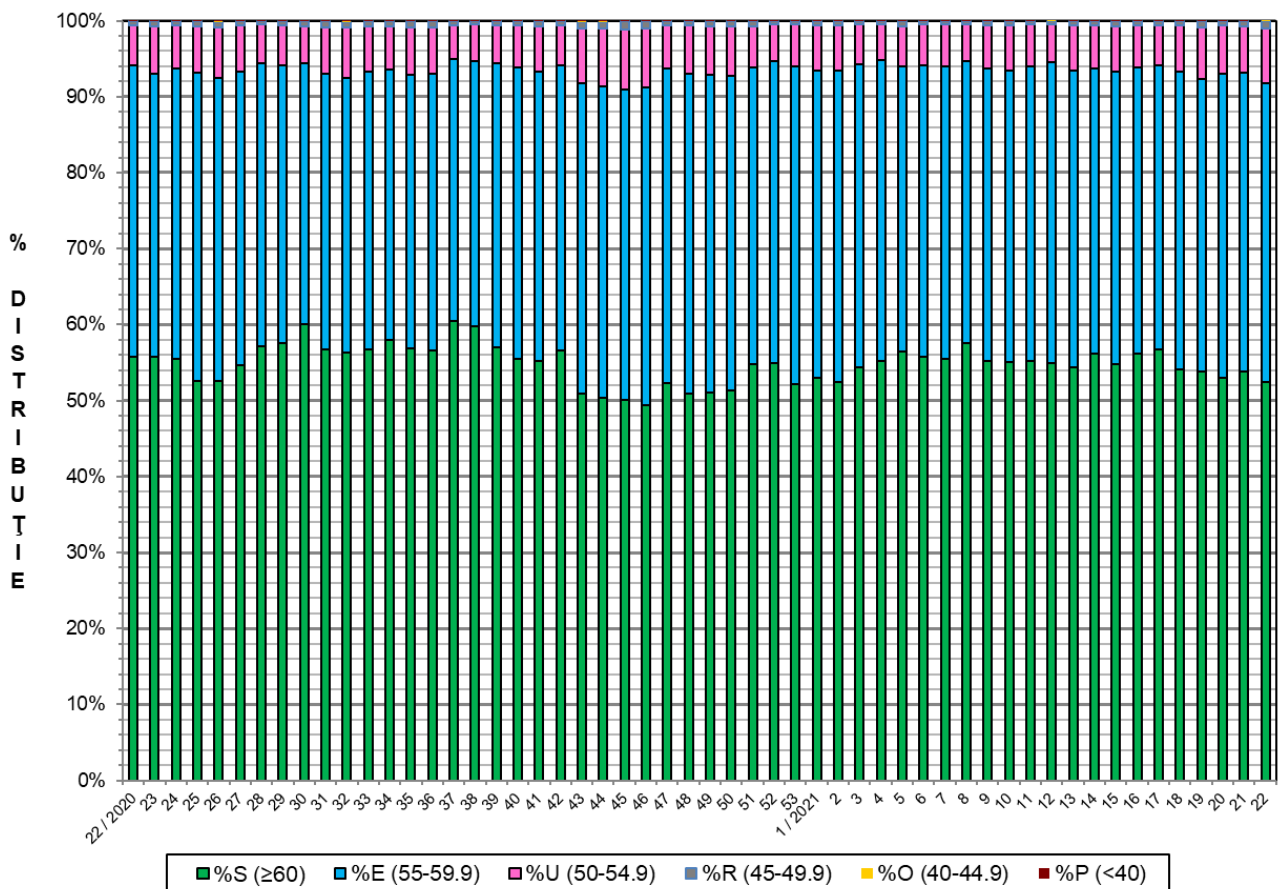



**Distribuția conținutului de carne macră a carcaselor clasificate în România în săptămâna 31 mai - 6 iunie 2021 (N = 67,933)**

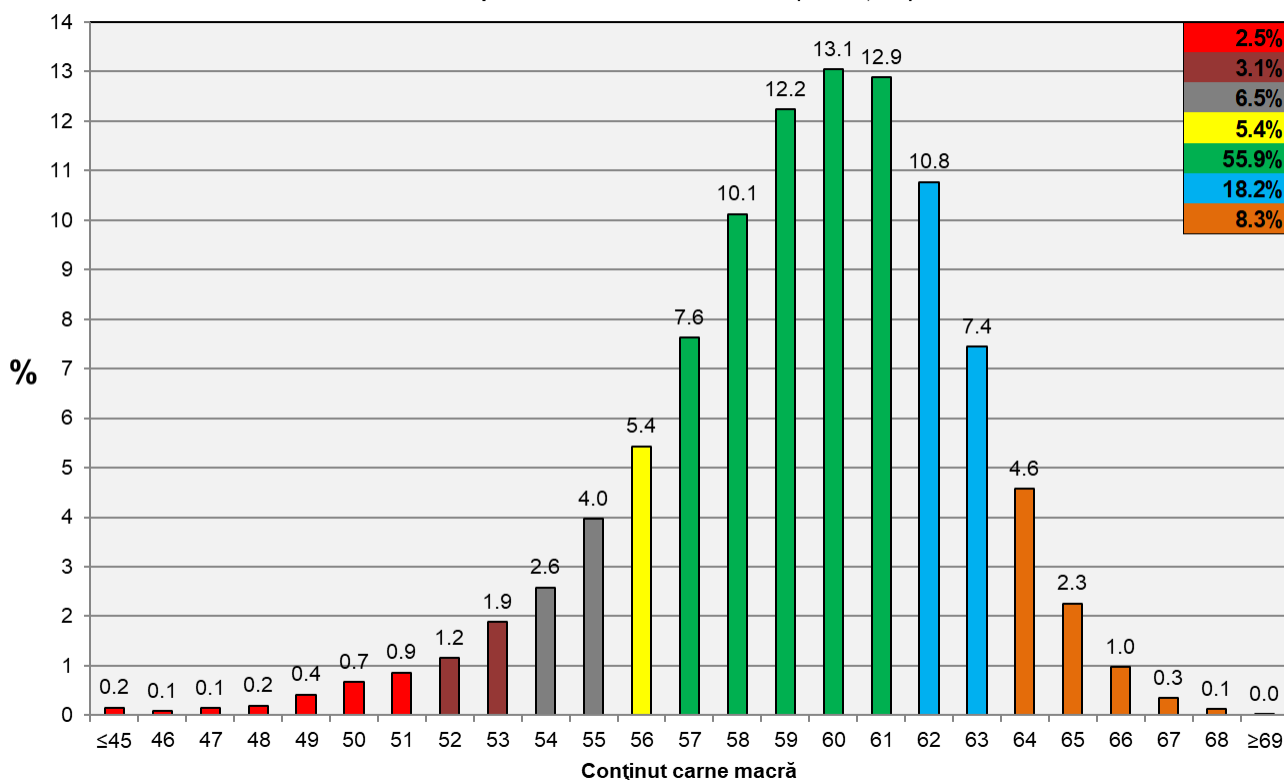

**Distribuția greutatei carcaselor clasificate în România în săptămâna 31 mai - 6 iunie 2021 (N = 67,933)**

