

Rezultatele clasificării carcaselor de porcine

Săptămâna 21 (24 – 30 mai 2021)

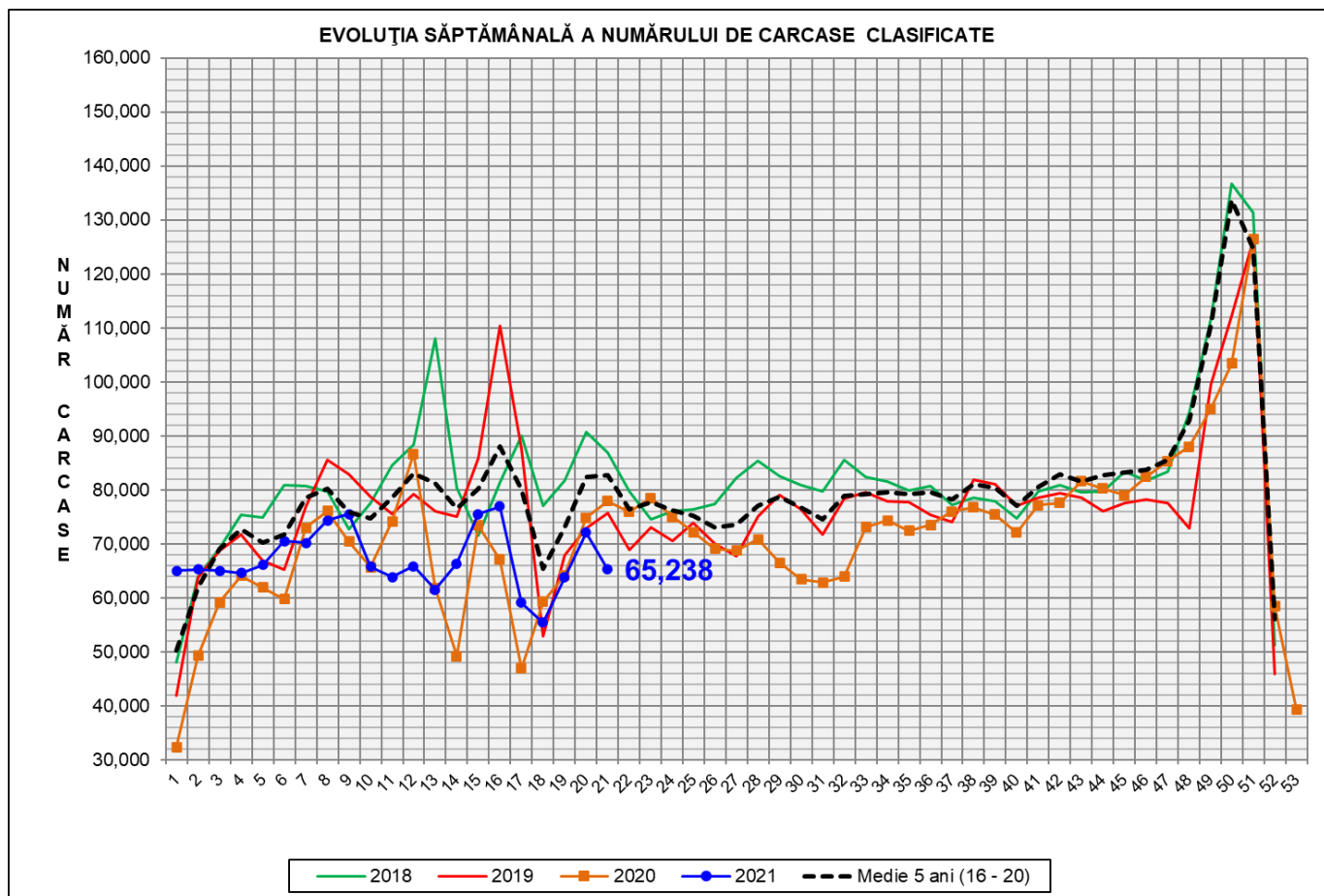

| % Modificare | | |
|--------------|--------|------------------------------|
| 1 SĂPT | 1 AN | MEDIE 5 ANI (2016 - 2020) |
| -9.5% | -16.3% | -21.1% |

N.B. Culoarea coloanelor din diagramele de la pagina 6 sunt în legătură cu grila de prețuri (diagrama referitoare la distribuția conținutului de carne macră a carcaselor clasificate) și cu grila de bonificație și penalizare pentru intervalul de greutate a carcaselor (diagrama referitoare la distribuția greutății carcaselor clasificate).

EVOLUȚIA SĂPTĂMÂNALĂ CUMULATIVĂ A NUMĂRULUI DE CARCASE CLASIFICATE

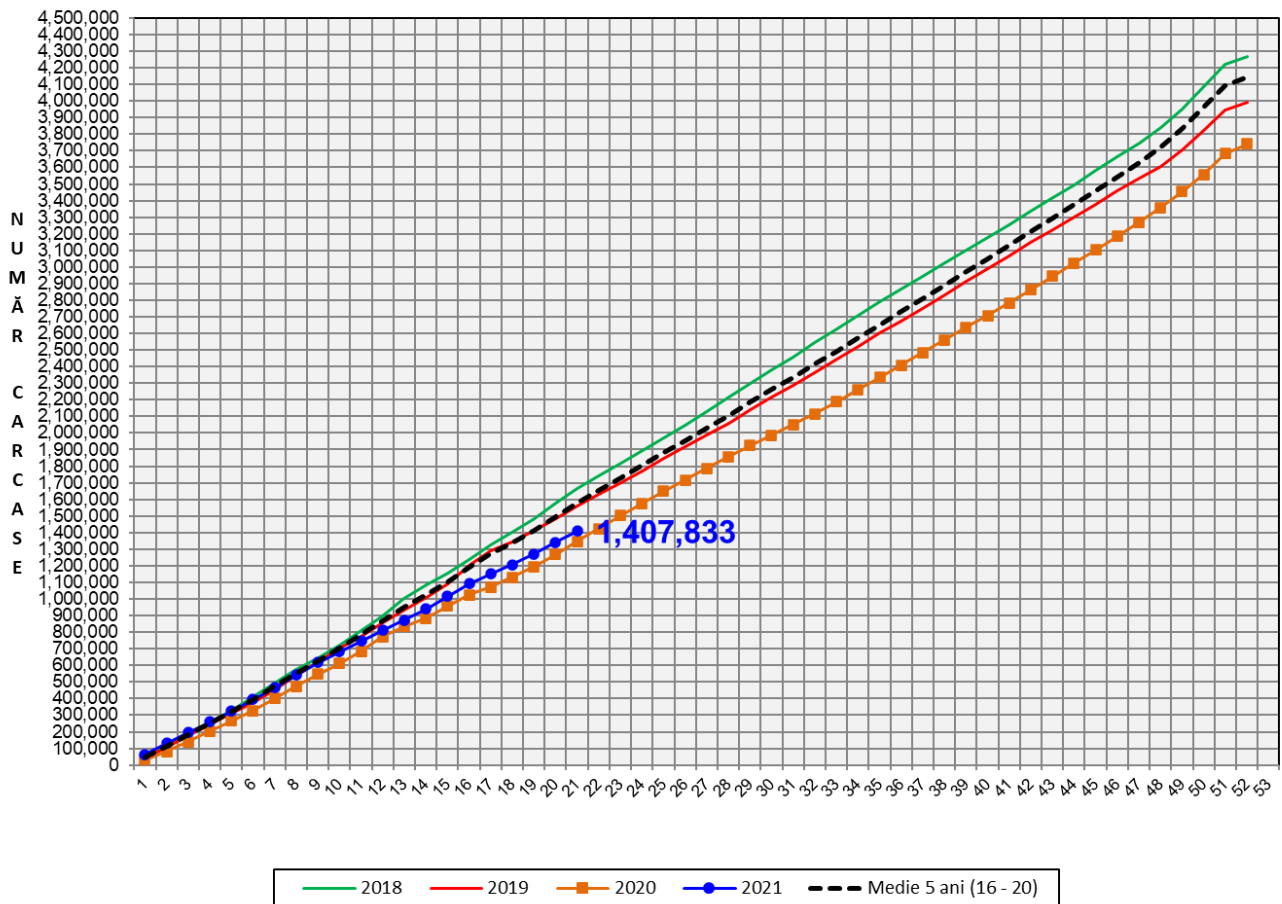

| % Modificare | |
|--------------|------------------------------|
| 1 AN | MEDIE 5 ANI (2016 - 2020) |
| 4.5% | -10.7% |

Numărul de carcase clasificate în săptămâna 24 - 30 mai 2021 în funcție de echipamentul / instrumentul folosit

| Metoda | Echipament / instrument | Număr carcase | % din total carcase |
|--------------|-------------------------|---------------|---------------------|
| Sondă Optică | Fat-o-meat'er | 5,393 | 8.27% |
| | OptiGrade-Pro | 57,415 | 88.01% |
| ZP | Rigla | 2,430 | 3.72% |
| TOTAL | | 65,238 | 100.00% |

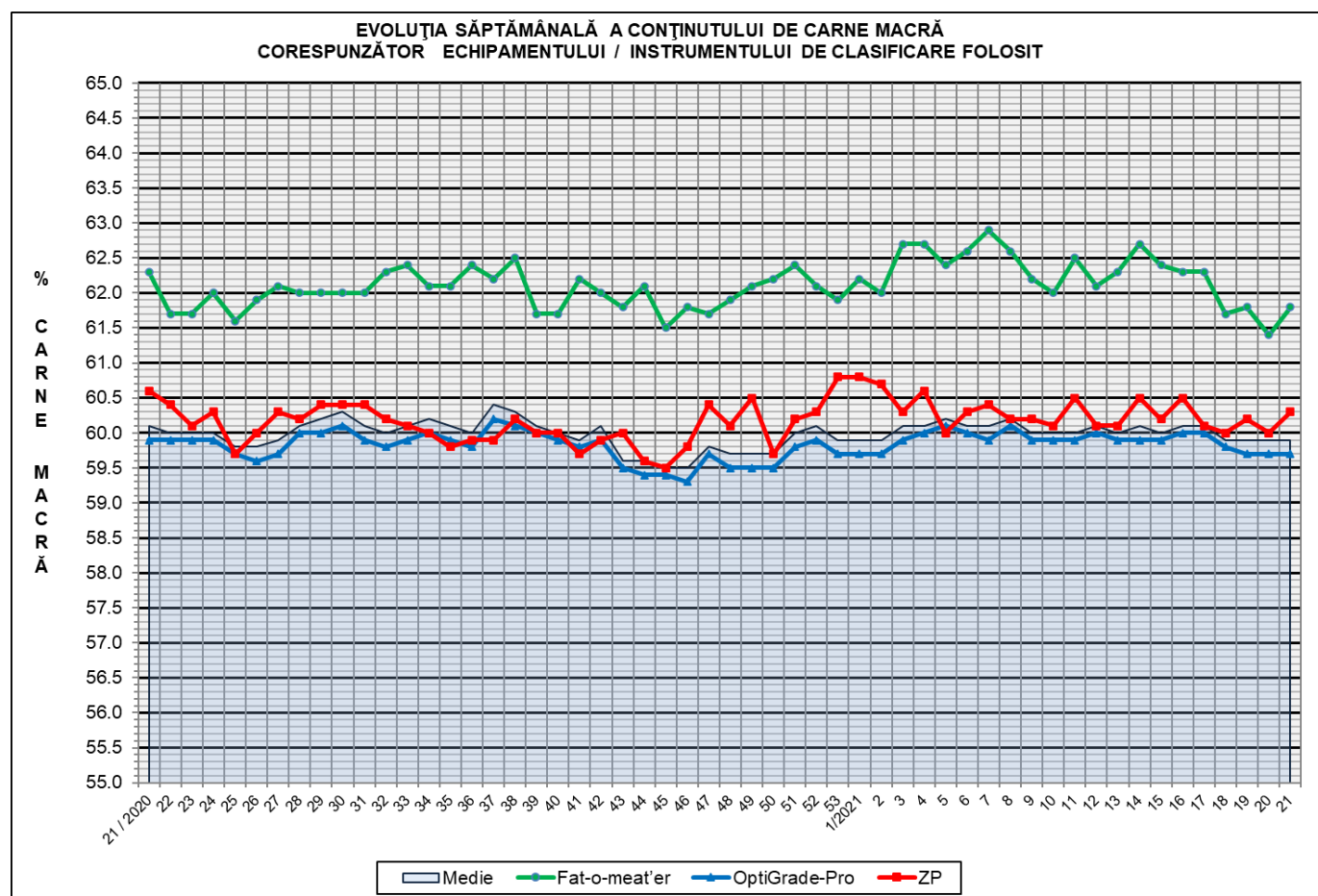

**DISTRIBUȚIA ÎN CLASE A CARCASELOR DE PORCINE CLASIFICATE
ÎN SĂPTĂMÂNA 24 - 30 MAI 2021**

| CLASA | % CARNE MACRĂ | NUMĂR CARCASE | % DIN TOTAL | % CARNE MACRĂ | GREUTATE CALDĂ - 2% (KG) |
|--------------|------------------|------------------|----------------|------------------|-----------------------------|
| S | ≥ 60 | 35,104 | 53.81 | 62.2 | 86.1 |
| E | 55 - 59.9 | 25,692 | 39.38 | 58.1 | 90.6 |
| U | 50 - 54.9 | 3,943 | 6.04 | 53.2 | 95.9 |
| R | 45 - 49.9 | 445 | 0.68 | 48.3 | 99.0 |
| O | 40 - 44.9 | 49 | 0.08 | 43.3 | 99.6 |
| P | < 40 | 5 | 0.01 | 38.0 | 102.6 |
| TOTAL | | 65,238 | 100.00 | 59.9 | 88.6 |

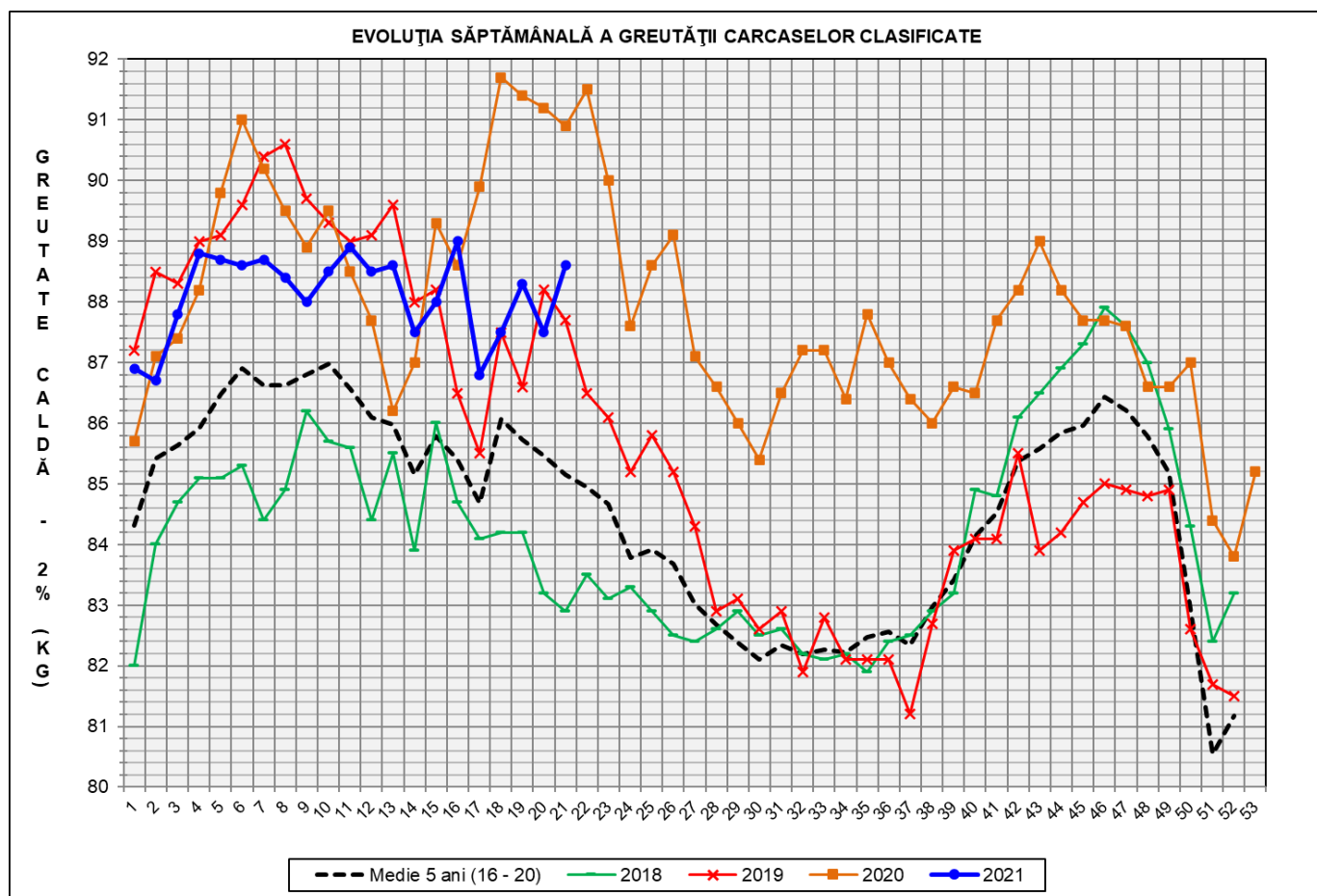

| GREUTATE CALDĂ - 2% (KG) | VARIAȚIE | | | |
|--------------------------------|-------------|-------------|--------------|------------------------------|
| | 1 SĂPT | 4 SĂPT | 1 AN | MEDIE 5 ANI (2016 - 2020) |
| 88.6 | 1.3% | 2.1% | -2.5% | 4.0% |



FLUCTUAȚIA SĂPTĂMÂNALĂ A CONȚINUTULUI DE CARNE MACRĂ ȘI A GREUTĂȚII CARCASELOR CLASIFICATE

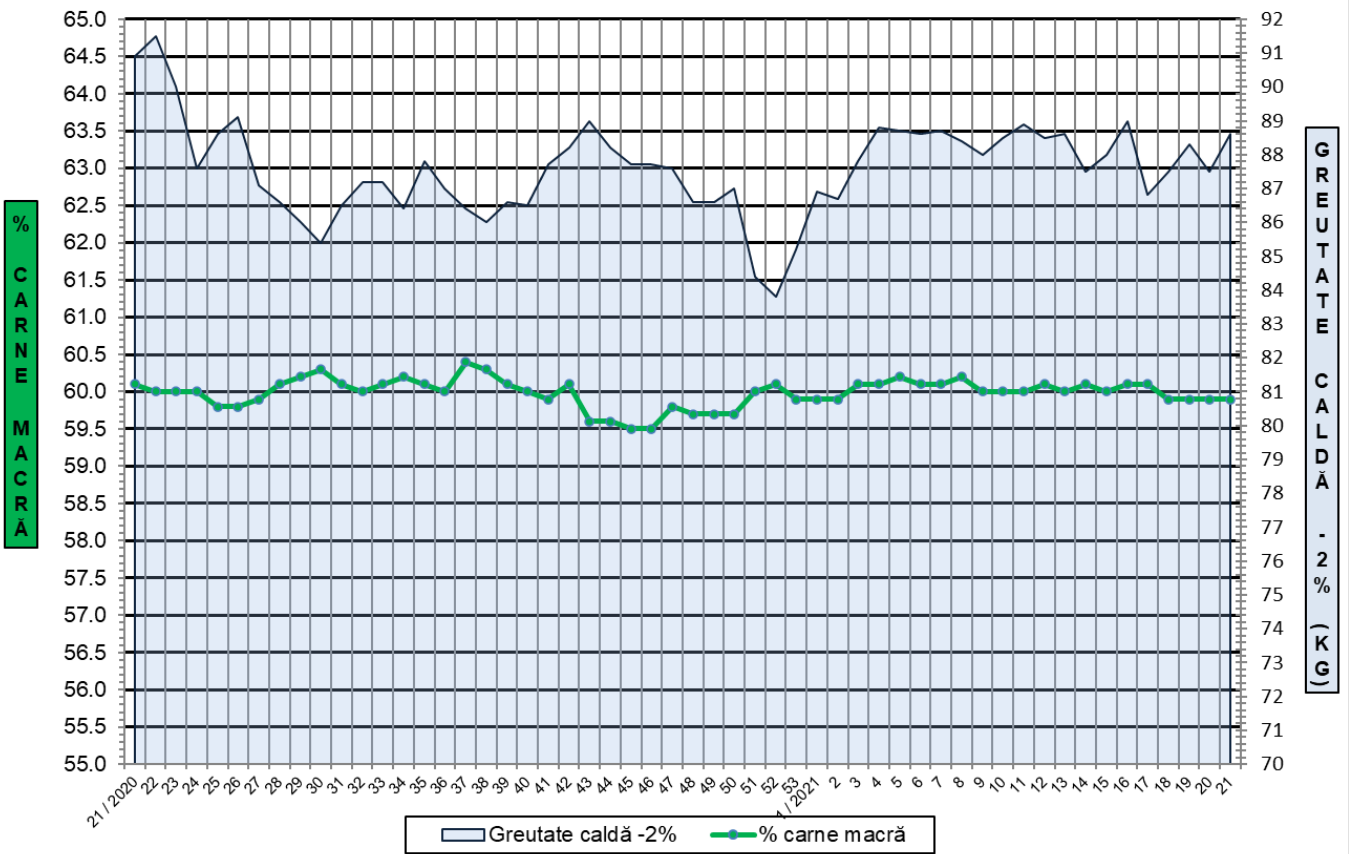

FLUCTUAȚIA SĂPTĂMÂNALĂ A DISTRIBUȚIEI CARCASELOR CLASIFICATE ÎN CLASELE SEUROP

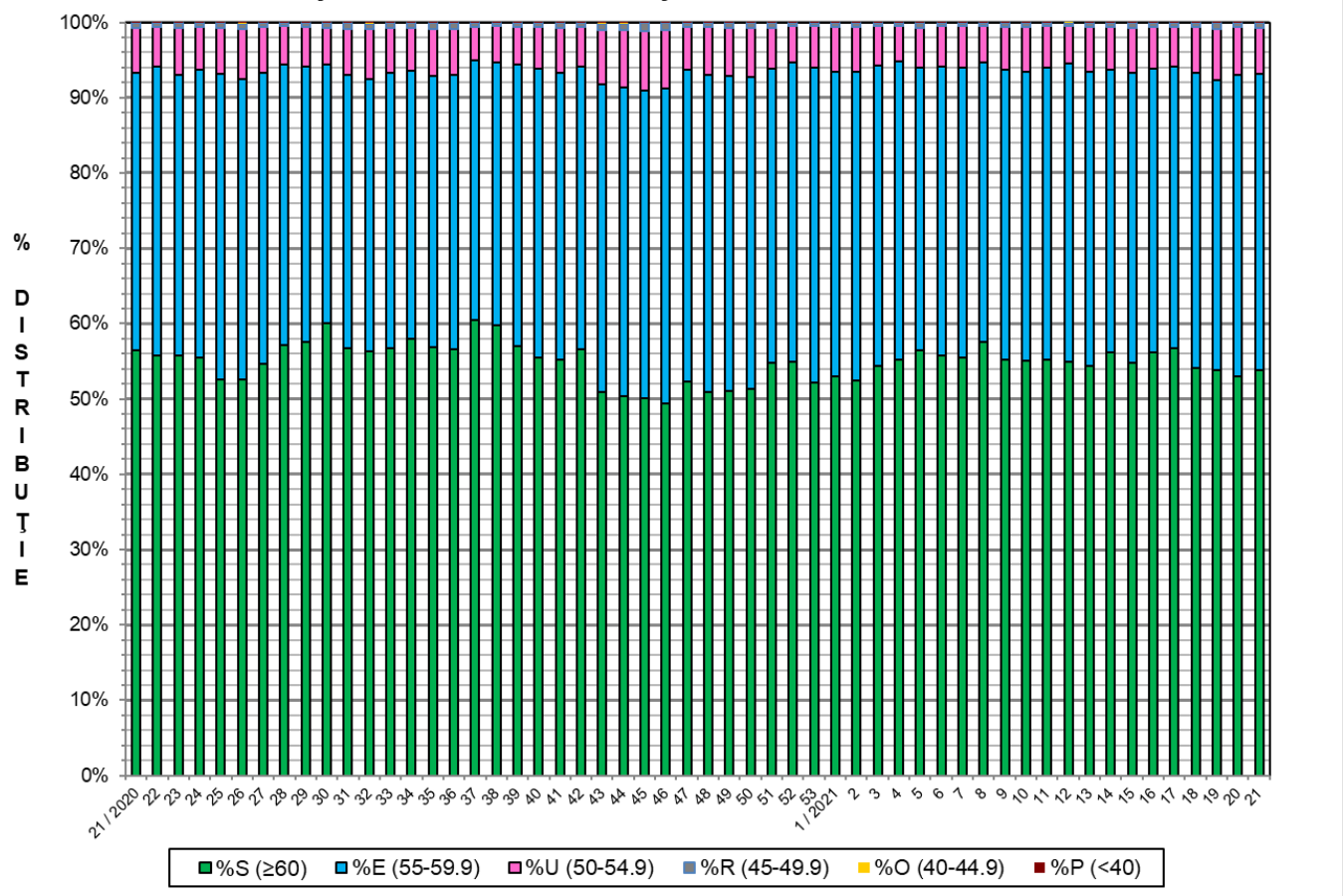



Distribuția conținutului de carne macră a carcaselor clasificate în România în săptămâna 24 - 30 mai 2021 (N = 65,238)

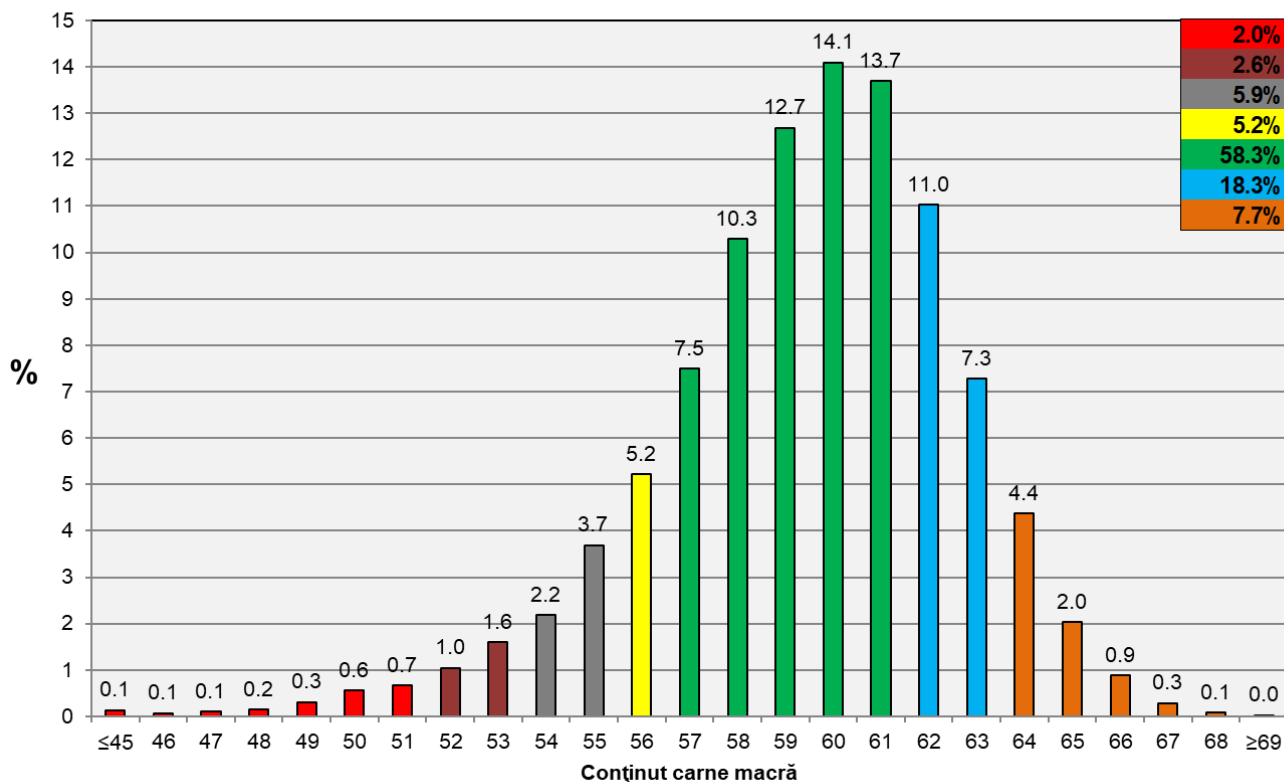

Distribuția greutatei carcaselor clasificate în România în săptămâna 24 - 30 mai 2021 (N = 65,238)

