

# Rezultatele clasificării carcaselor de porcine

## Săptămâna 15 (12 – 18 aprilie 2021)

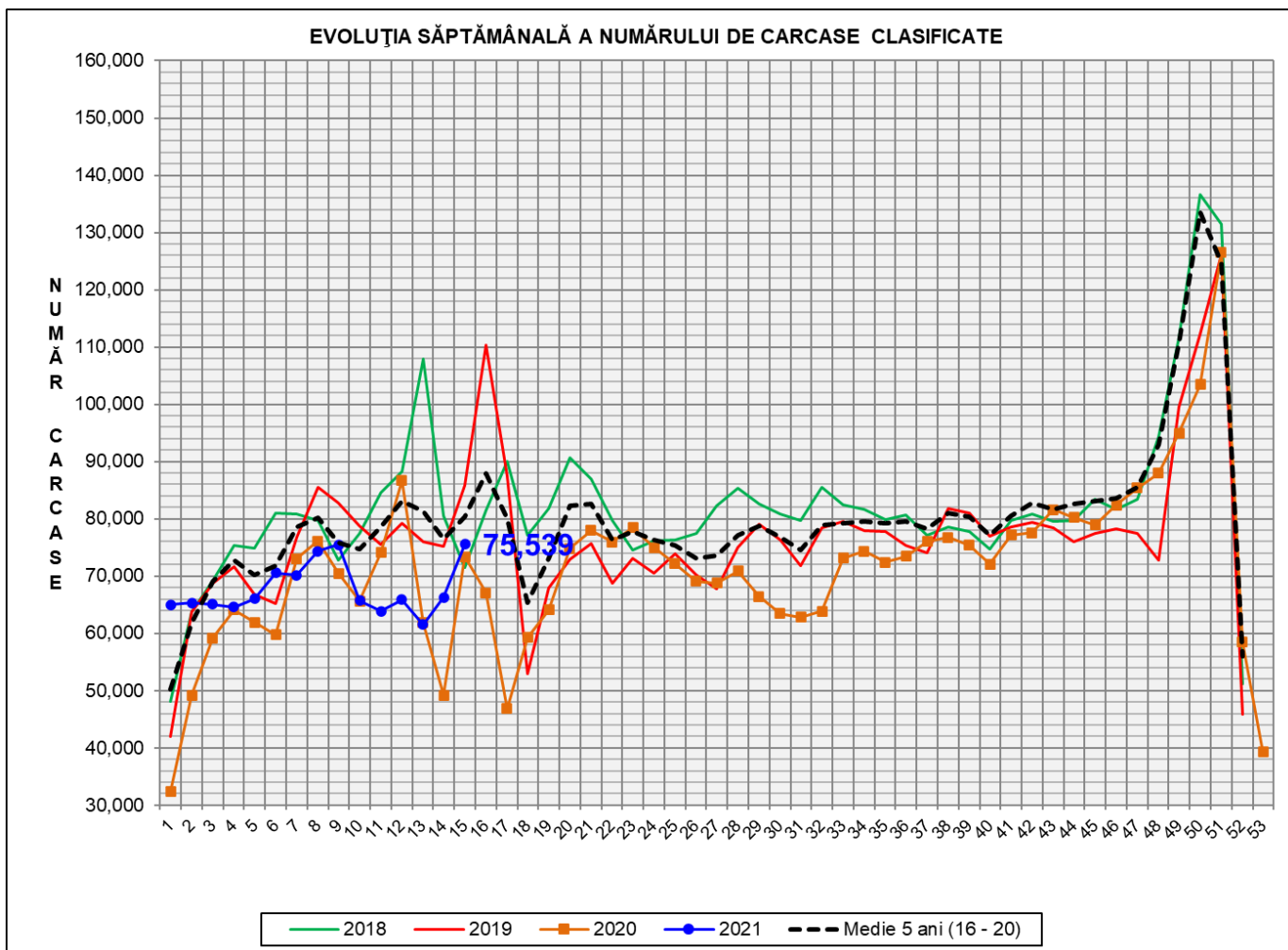

| % Modificare |      |                              |
|--------------|------|------------------------------|
| 1 SĂPT       | 1 AN | MEDIE 5 ANI<br>(2016 - 2020) |
| 13.9%        | 2.9% | -5.9%                        |

**N.B. Culoarele coloanelor din diagramele de la pagina 6 sunt în legătură cu grila de prețuri (diagrama referitoare la distribuția conținutului de carne macră a carcaselor clasificate) și cu grila de bonificație și penalizare pentru intervalul de greutate a carcaselor (diagrama referitoare la distribuția greutății carcaselor clasificate).**

EVOLUȚIA SĂPTĂMÂNALĂ CUMULATIVĂ A NUMĂRULUI DE CARCASE CLASIFICATE

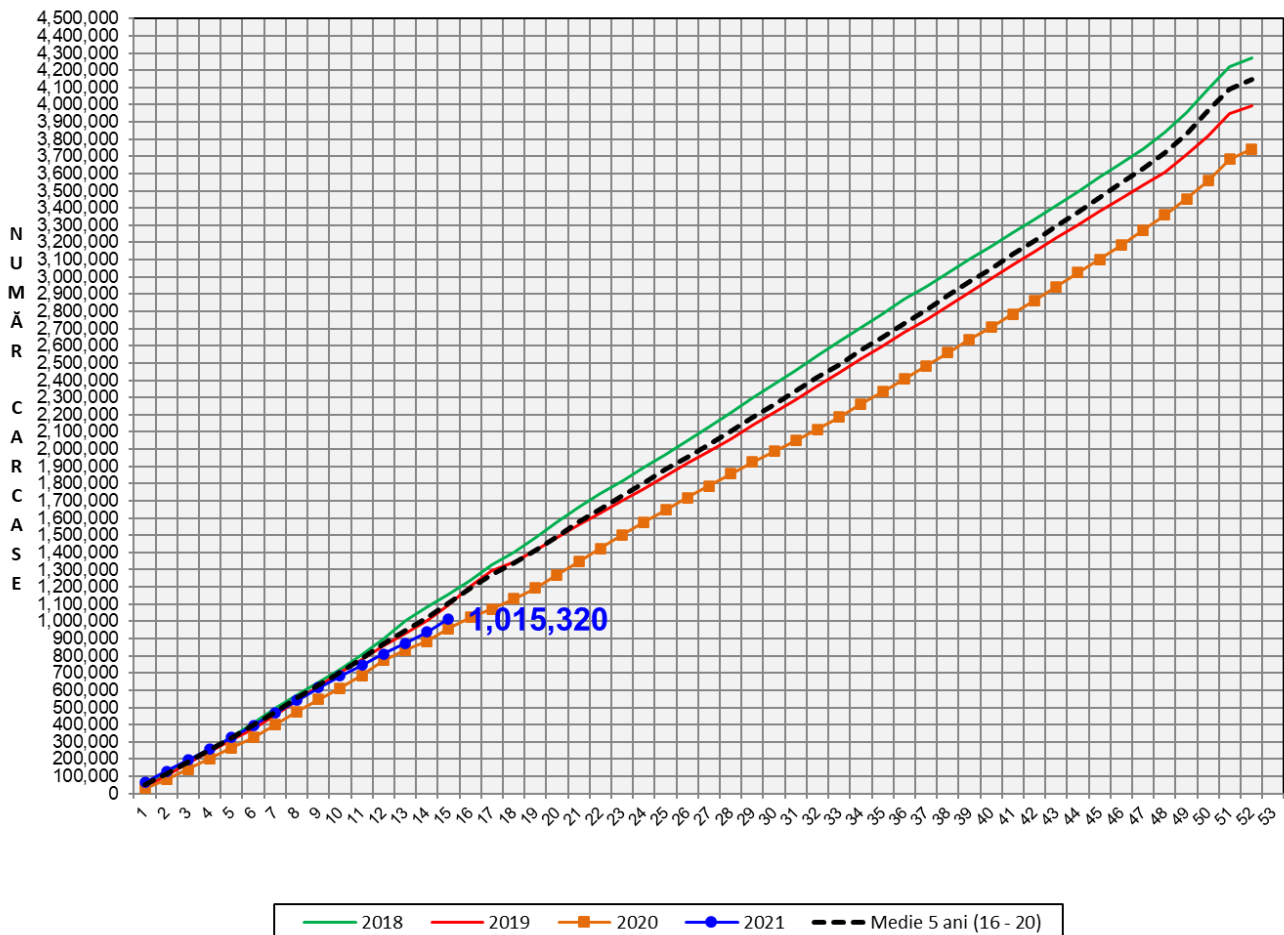

| % Modificare |                              |
|--------------|------------------------------|
| 1 AN         | MEDIE 5 ANI<br>(2016 - 2020) |
| 6.1%         | -8.1%                        |

## Numărul de carcase clasificate în săptămâna 12 - 18 aprilie 2021 în funcție de echipamentul / instrumentul folosit

| Metoda       | Echipament / instrument | Număr carcase | % din total carcase |
|--------------|-------------------------|---------------|---------------------|
| Sondă Optică | Fat-o-meat'er           | 3,144         | 4.16%               |
|              | OptiGrade-Pro           | 70,079        | 92.77%              |
| ZP           | Rigla                   | 2,316         | 3.07%               |
| <b>TOTAL</b> |                         | <b>75,539</b> | <b>100.00%</b>      |

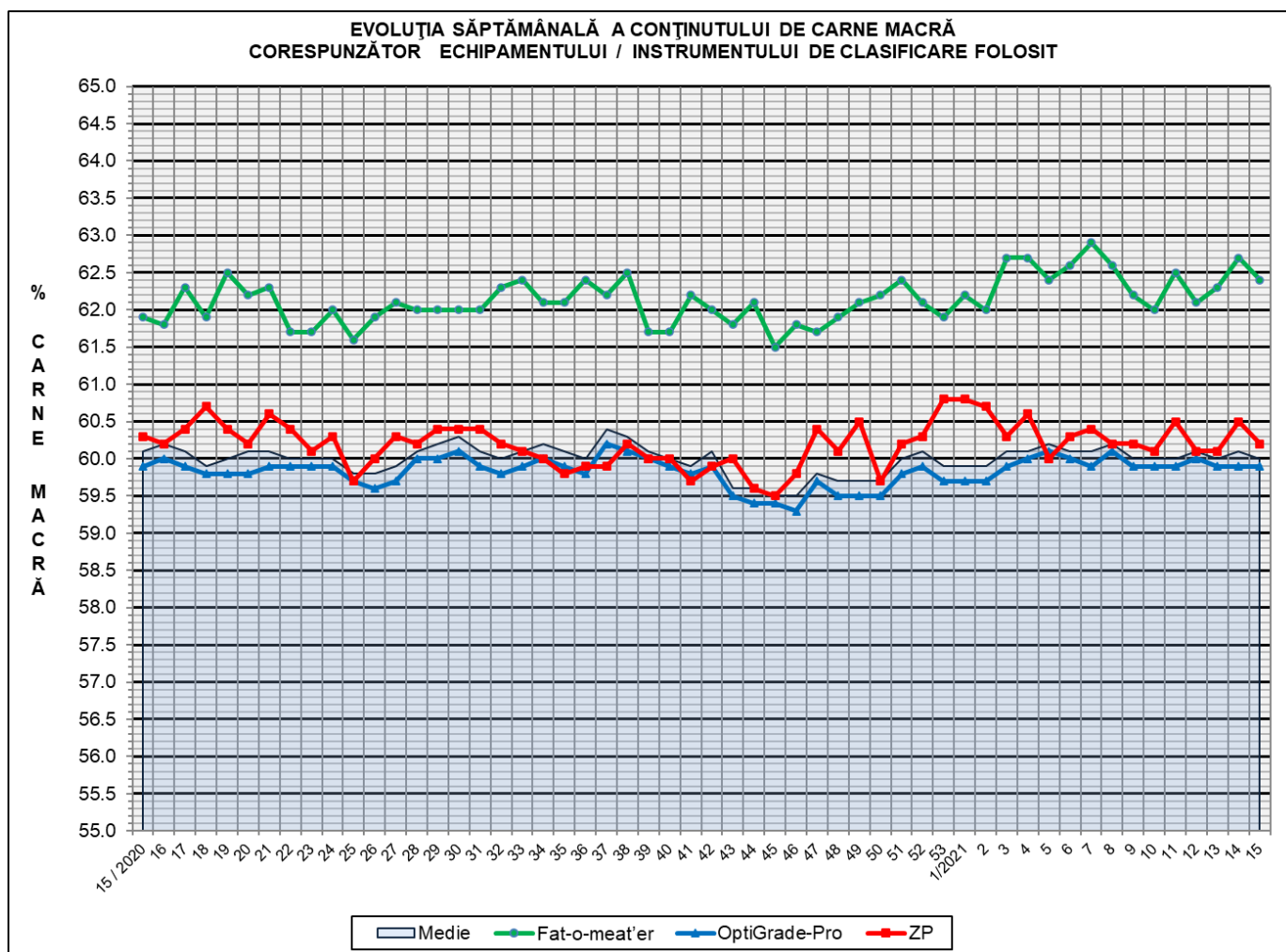



**DISTRIBUȚIA ÎN CLASE A CARCASELOR DE PORCINE CLASIFICATE  
ÎN SĂPTĂMÂNA 12 - 18 APRILIE 2021**

| CLASA        | % CARNE MACRĂ    | NUMĂR<br>CARCASE | % DIN<br>TOTAL | % CARNE<br>MACRĂ | GREUTATE<br>CALDĂ - 2%<br>(KG) |
|--------------|------------------|------------------|----------------|------------------|--------------------------------|
| <b>S</b>     | <b>≥ 60</b>      | <b>41,392</b>    | <b>54.80</b>   | <b>62.2</b>      | <b>86.4</b>                    |
| <b>E</b>     | <b>55 - 59.9</b> | <b>29,126</b>    | <b>38.56</b>   | <b>58.1</b>      | <b>89.4</b>                    |
| <b>U</b>     | <b>50 - 54.9</b> | <b>4,481</b>     | <b>5.93</b>    | <b>53.2</b>      | <b>93.7</b>                    |
| <b>R</b>     | <b>45 - 49.9</b> | <b>476</b>       | <b>0.63</b>    | <b>48.4</b>      | <b>95.7</b>                    |
| <b>O</b>     | <b>40 - 44.9</b> | <b>51</b>        | <b>0.07</b>    | <b>43.0</b>      | <b>95.2</b>                    |
| <b>P</b>     | <b>&lt; 40</b>   | <b>13</b>        | <b>0.02</b>    | <b>36.6</b>      | <b>89.6</b>                    |
| <b>TOTAL</b> |                  | <b>75,539</b>    | <b>100.00</b>  | <b>60.0</b>      | <b>88.0</b>                    |

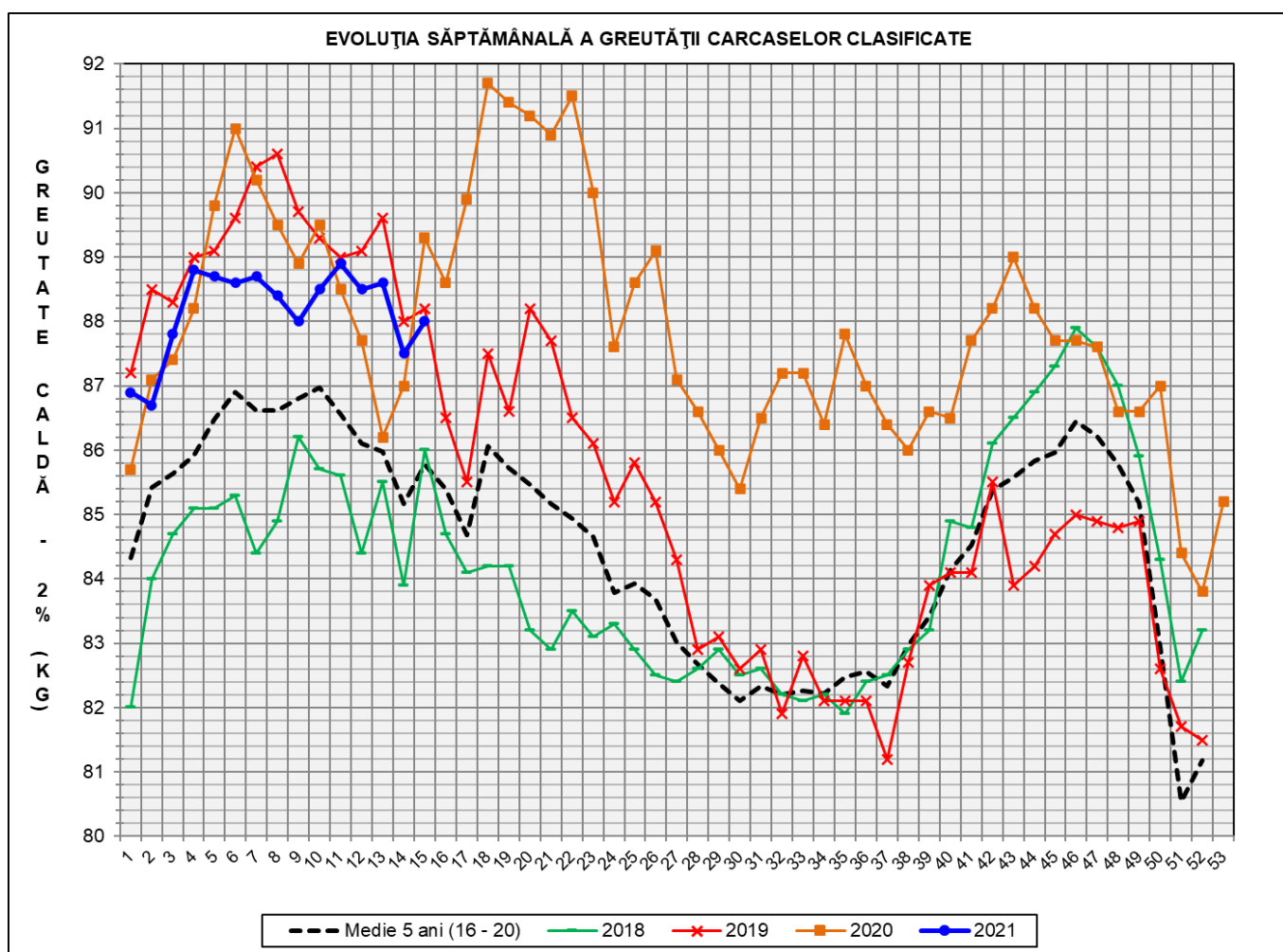

| GREUTATE<br>CALDĂ - 2%<br>(KG) | VARIATIE    |              |              |                              |
|--------------------------------|-------------|--------------|--------------|------------------------------|
|                                | 1 SĂPT      | 4 SĂPT       | 1 AN         | MEDIE 5 ANI<br>(2016 - 2020) |
| <b>88.0</b>                    | <b>0.6%</b> | <b>-1.0%</b> | <b>-1.5%</b> | <b>2.6%</b>                  |



FLUCTUAȚIA SĂPTĂMÂNALĂ A CONȚINUTULUI DE CARNE MACRĂ ȘI A GREUTĂȚII CARCASELOR CLASIFICATE

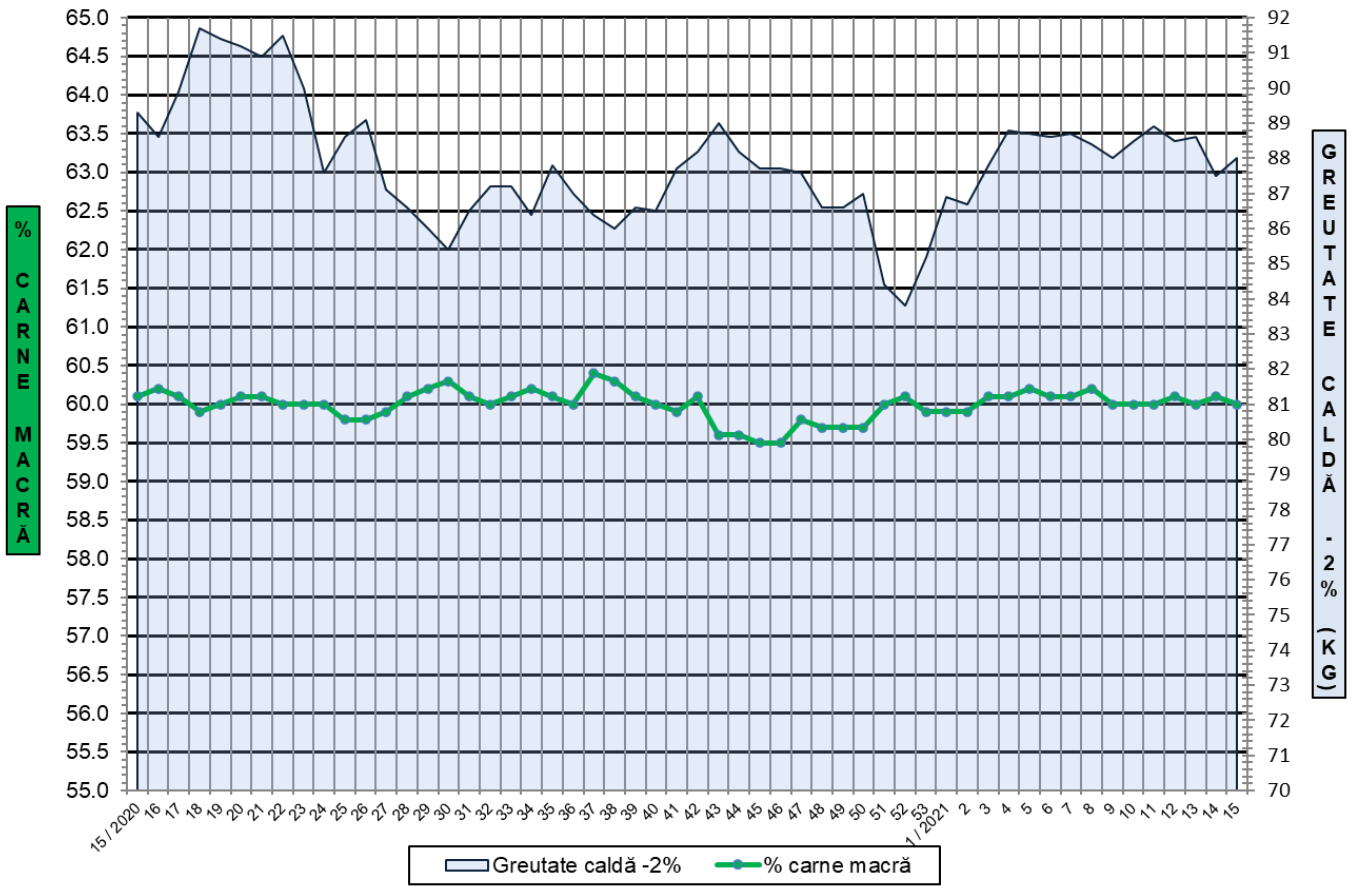

FLUCTUAȚIA SĂPTĂMÂNALĂ A DISTRIBUȚIEI CARCASELOR CLASIFICATE ÎN CLASELE SEUROP

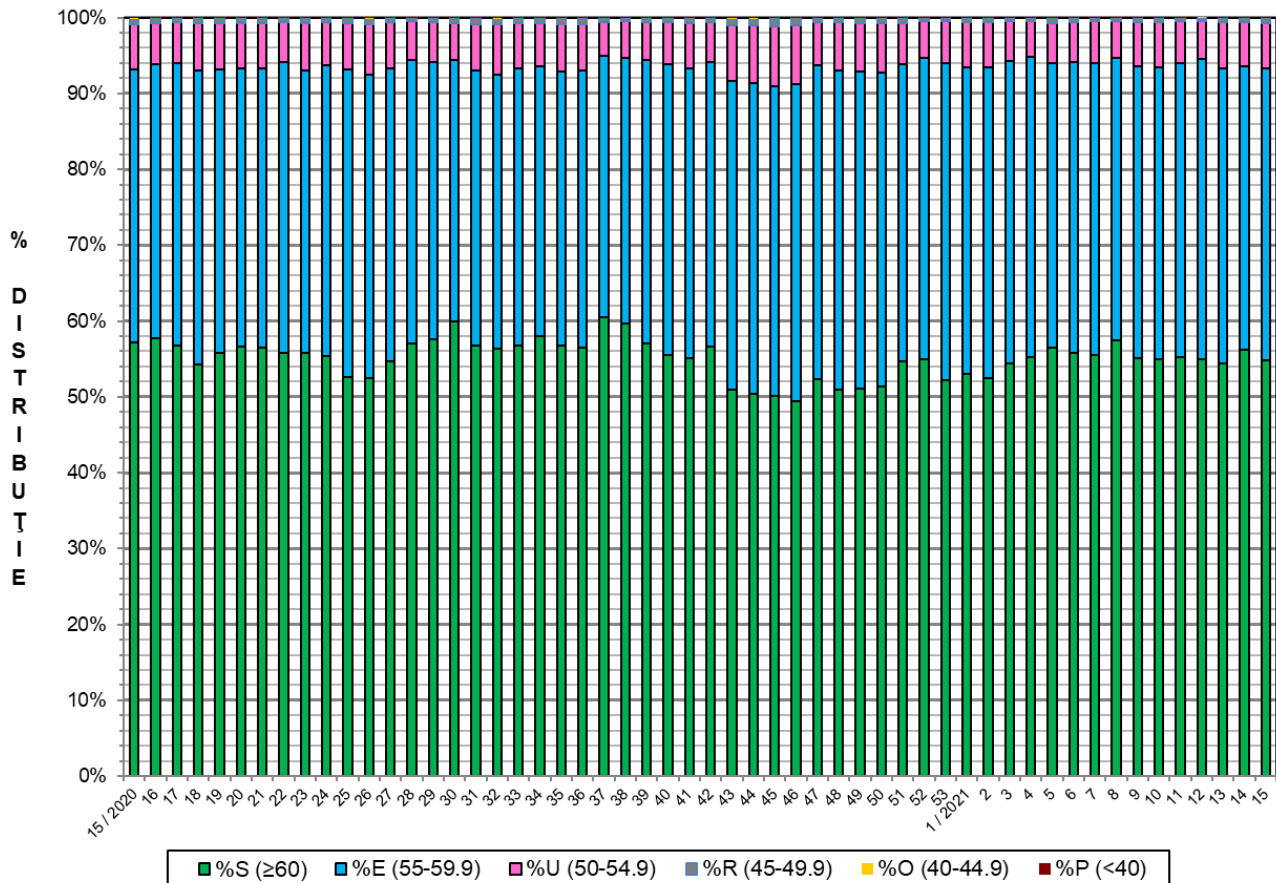



**Distribuția conținutului de carne macră a carcaselor clasificate în România în săptămâna 12 - 18 aprilie 2021 (N = 75,539)**

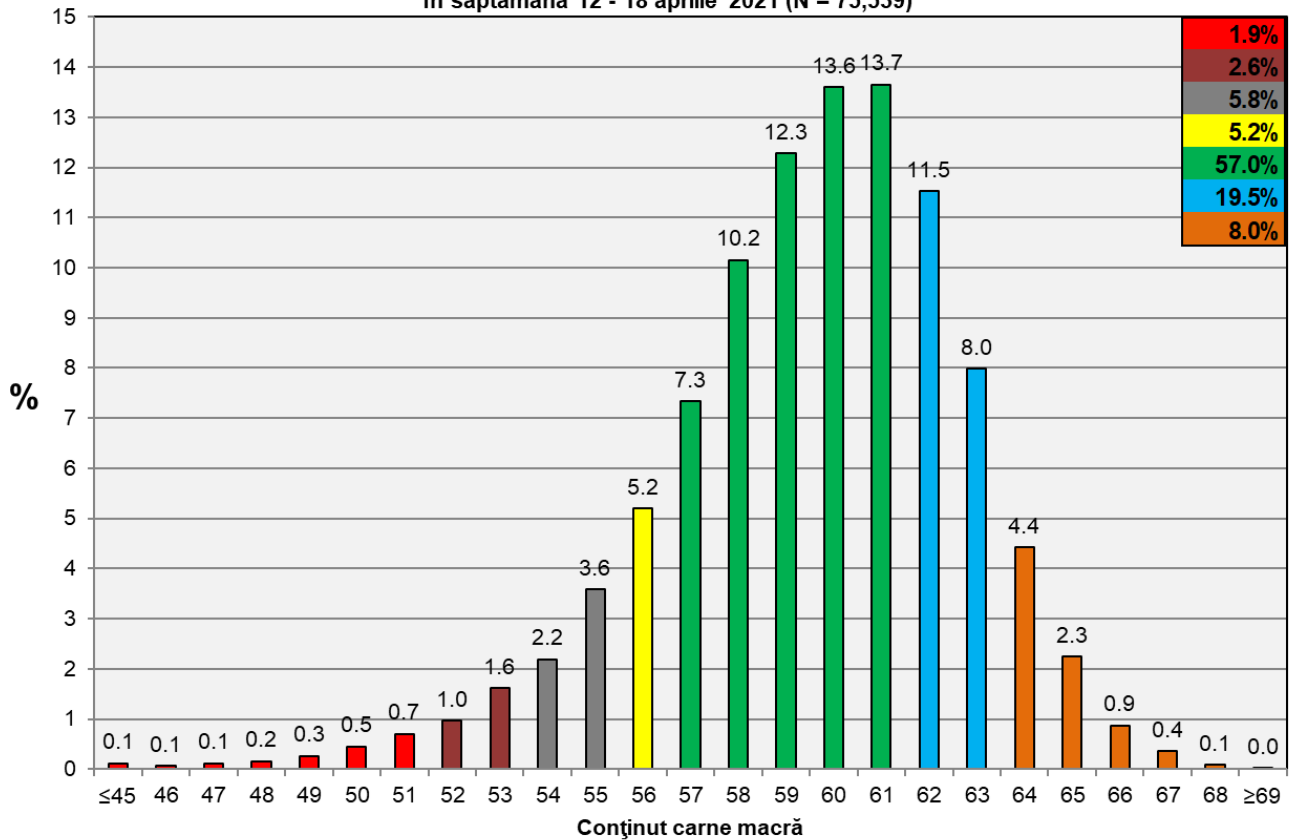

**Distribuția greutății carcaselor clasificate în România în săptămâna 12 - 18 aprilie 2021 (N = 75,539)**

