

# Rezultatele clasificării carcaselor de porcine

## Săptămâna 12 (22 – 28 martie 2021)

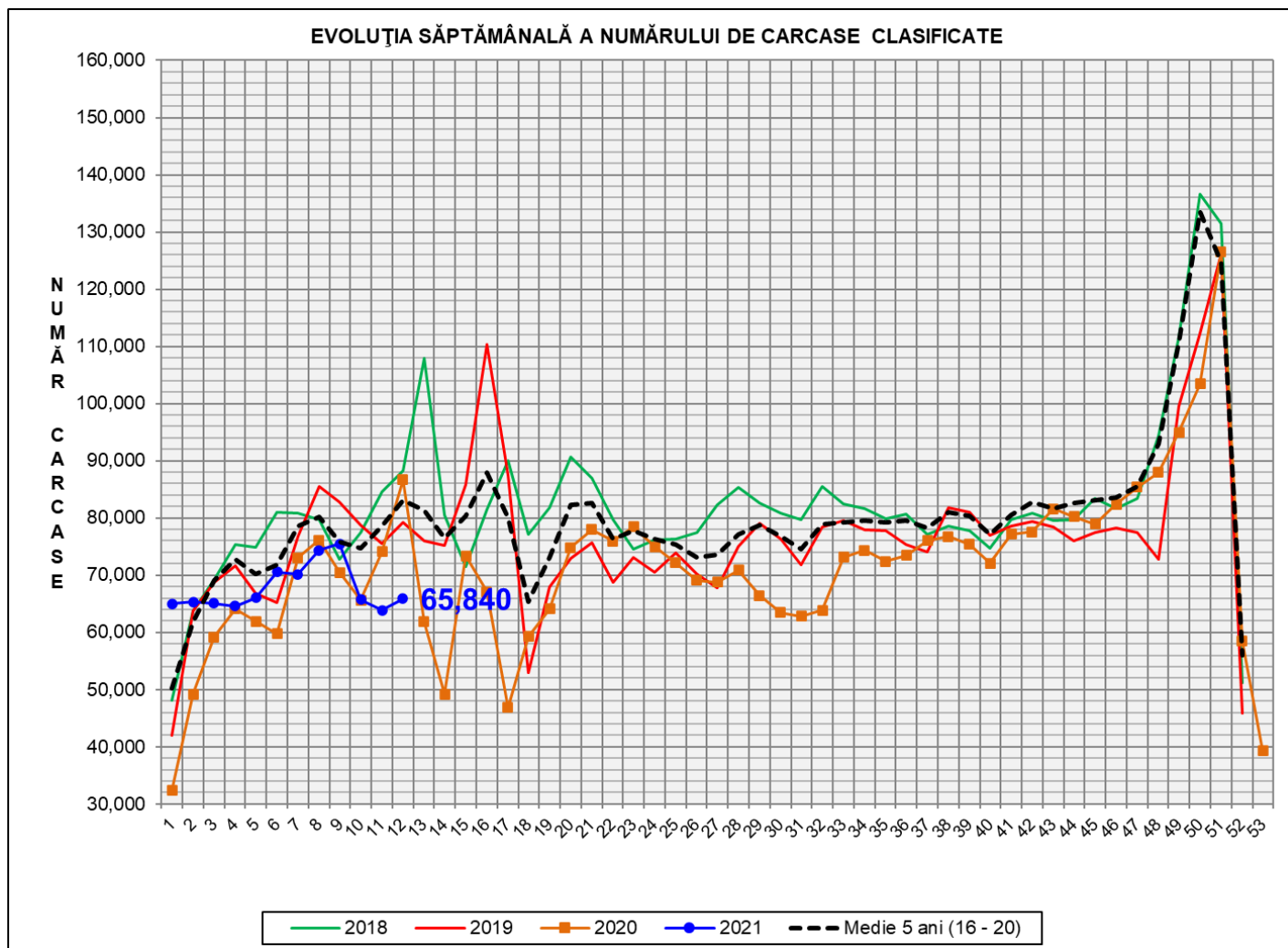

% Modificare		
1 SĂPT	1 AN	MEDIE 5 ANI (2016 - 2020)
3.2%	-24.0%	-20.8%

**N.B. Culoarea coloanelor din diagramele de la pagina 6 sunt în legătură cu grila de prețuri (diagrama referitoare la distribuția conținutului de carne macră a carcaselor clasificate) și cu grila de bonificație și penalizare pentru intervalul de greutate a carcaselor (diagrama referitoare la distribuția greutății carcaselor clasificate).**

EVOLUȚIA SĂPTĂMÂNALĂ CUMULATIVĂ A NUMĂRULUI DE CARCASE CLASIFICATE

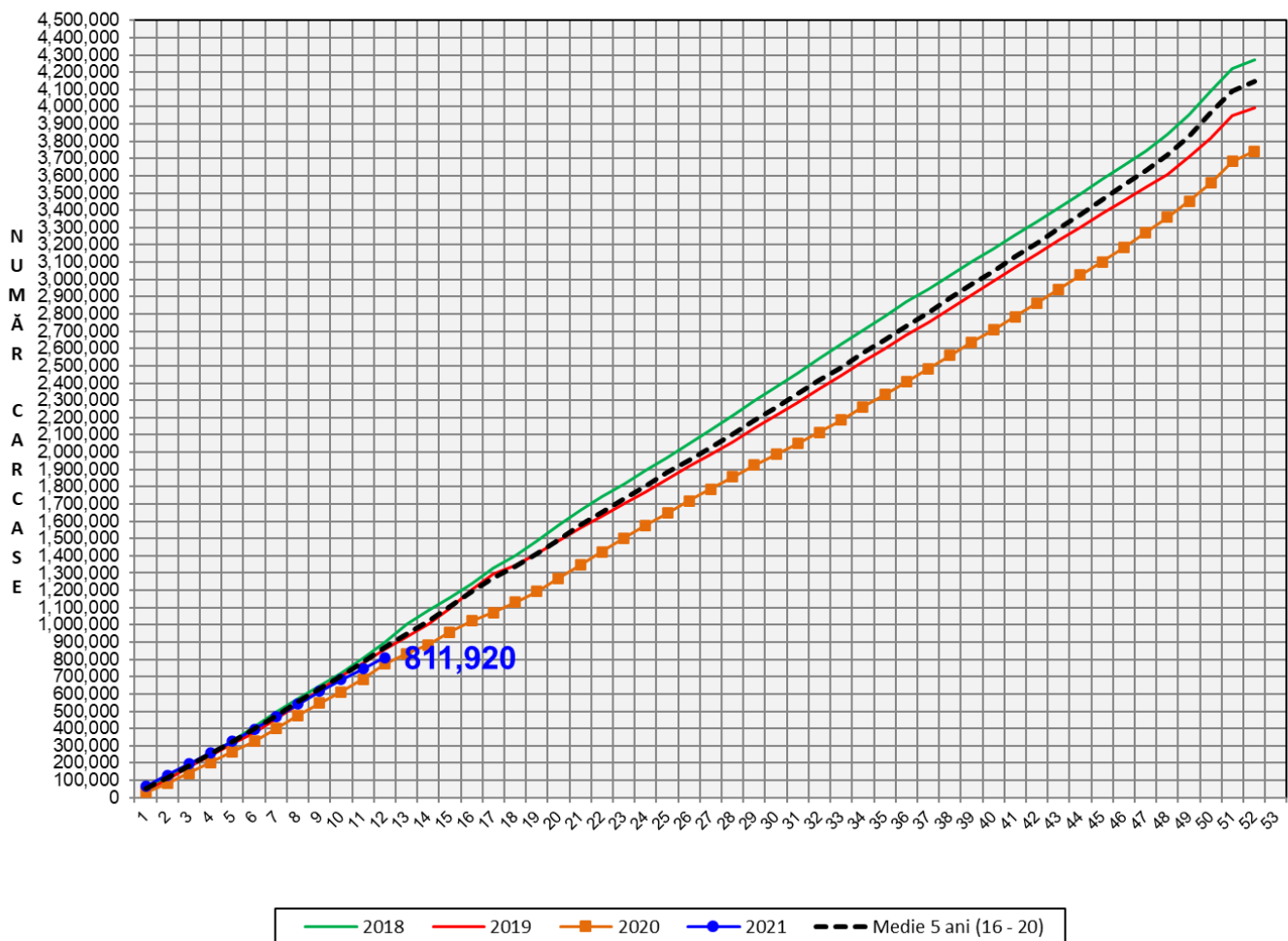

% Modificare	
1 AN	MEDIE 5 ANI (2016 - 2020)
5.1%	-6.3%

## Numărul de carcase clasificate în săptămâna 22 - 28 martie 2021 în funcție de echipamentul / instrumentul folosit

Metoda	Echipament / instrument	Număr carcase	% din total carcase
Sondă Optică	Fat-o-meat'er	1,410	2.14%
	OptiGrade-Pro	62,866	95.48%
ZP	Rigla	1,564	2.38%
<b>TOTAL</b>		<b>65,840</b>	<b>100.00%</b>

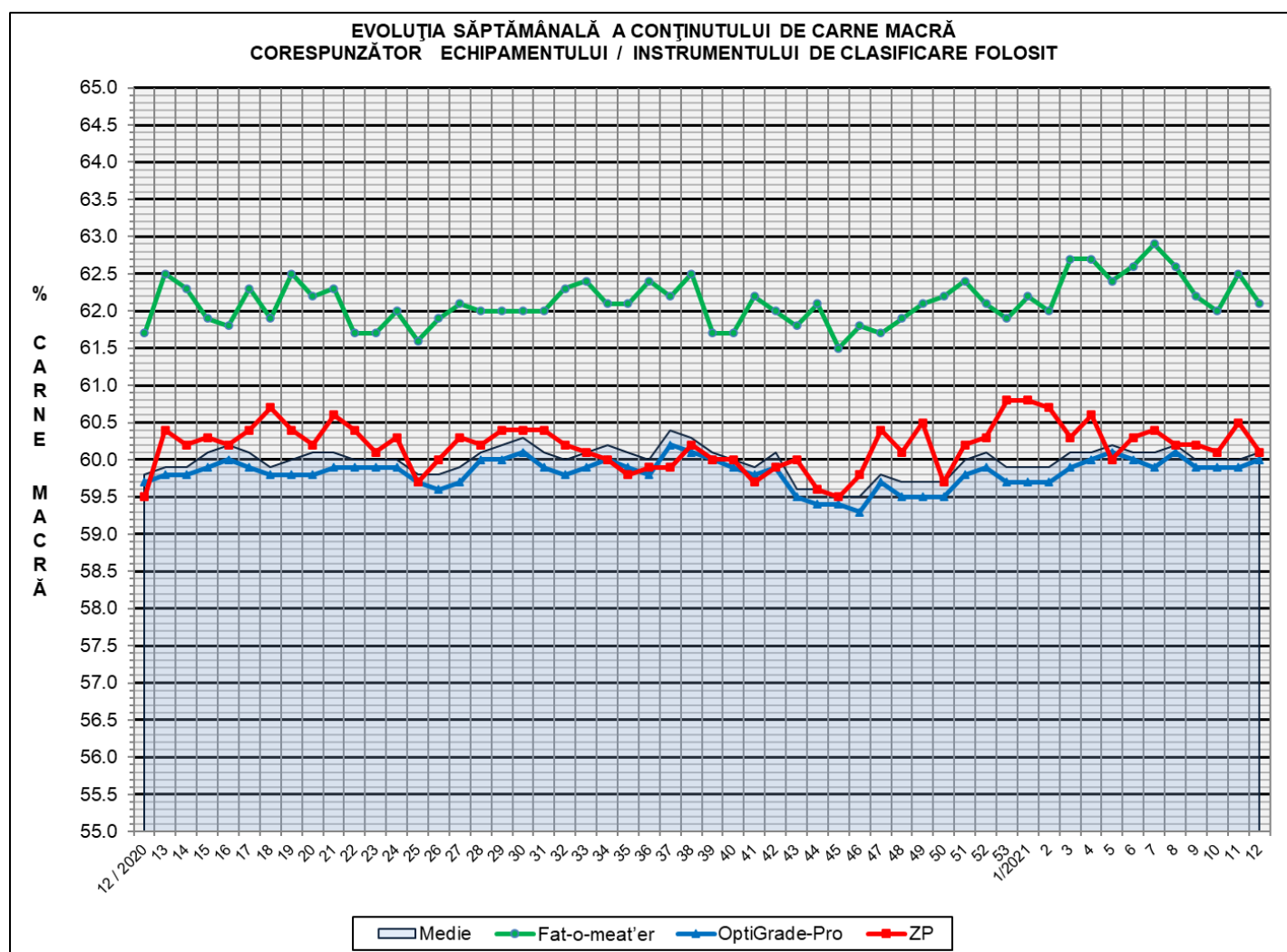

**DISTRIBUȚIA ÎN CLASE A CARCASELOR DE PORCINE CLASIFICATE  
ÎN SĂPTĂMÂNA 22 - 28 MARTIE 2021**

CLASA	% CARNE MACRĂ	NUMĂR CARCASE	% DIN TOTAL	% CARNE MACRĂ	GREUTATE CALDĂ - 2% (KG)
<b>S</b>	<b>≥ 60</b>	<b>36,180</b>	<b>54.95</b>	<b>62.2</b>	<b>86.5</b>
E	55 - 59.9	26,099	39.64	58.1	90.5
U	50 - 54.9	3,260	4.95	53.3	94.6
R	45 - 49.9	276	0.42	48.4	95.5
O	40 - 44.9	24	0.04	43.2	94.3
P	< 40	1	0.00	38.9	100.3
<b>TOTAL</b>		<b>65,840</b>	<b>100.00</b>	<b>60.1</b>	<b>88.5</b>

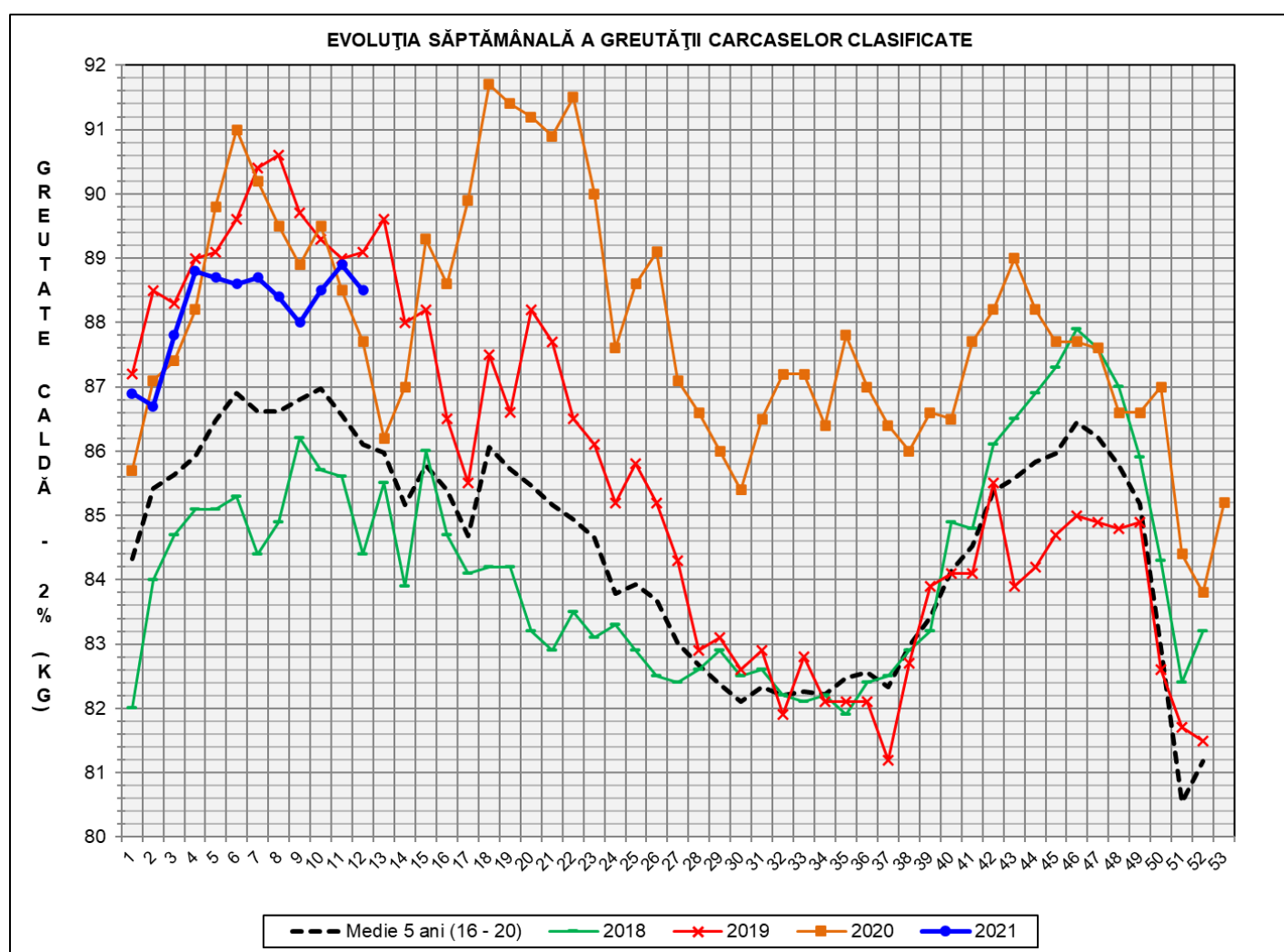

GREUTATE CALDĂ - 2% (KG)	VARIAȚIE			
	1 SĂPT	4 SĂPT	1 AN	MEDIE 5 ANI (2016 - 2020)
<b>88.5</b>	<b>-0.4%</b>	<b>0.1%</b>	<b>0.9%</b>	<b>2.8%</b>



FLUCTUAȚIA SĂPTĂMÂNALĂ A CONȚINUTULUI DE CARNE MACRĂ ȘI A GREUTĂȚII CARCASELOR CLASIFICATE

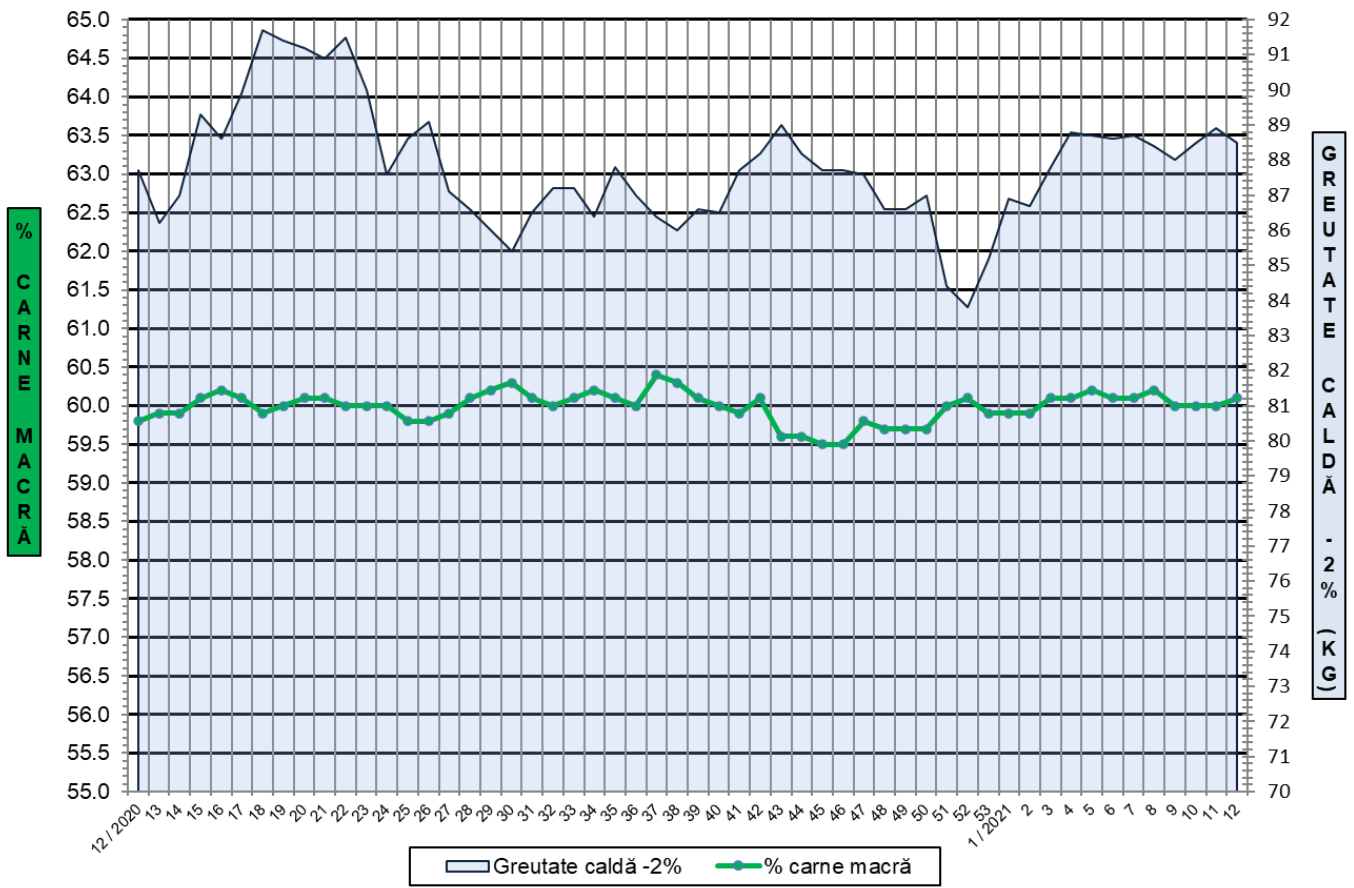

FLUCTUAȚIA SĂPTĂMÂNALĂ A DISTRIBUȚIEI CARCASELOR CLASIFICATE ÎN CLASELE SEUROP

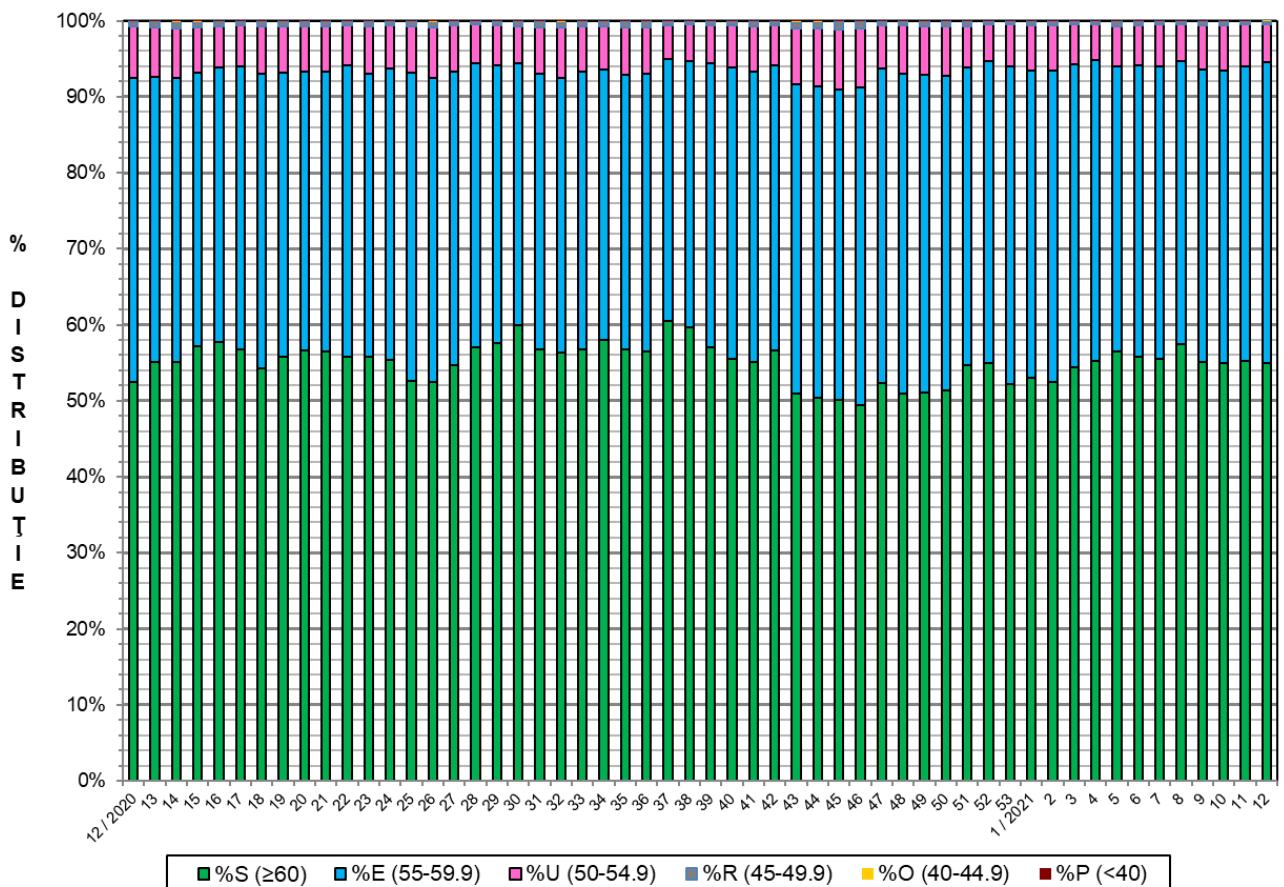



**Distribuția conținutului de carne macră a carcaselor clasificate în România în săptămâna 22 - 28 martie 2021 (N = 65,840)**

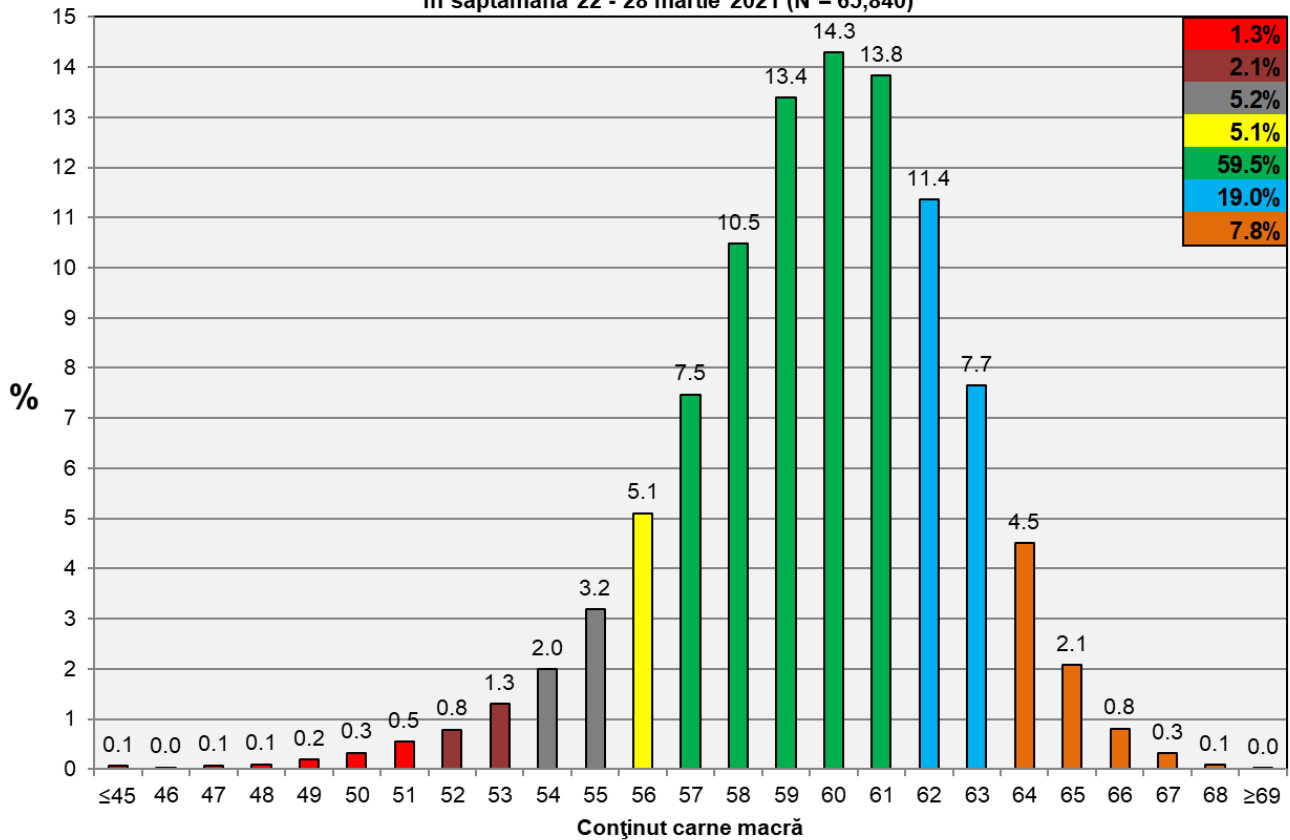

**Distribuția greutății carcaselor clasificate în România în săptămâna 22 - 28 martie 2021 (N = 65,840)**

