

# Rezultatele clasificării carcaselor de porcine

## Săptămâna 53 (28 decembrie 2020 – 3 ianuarie 2021)

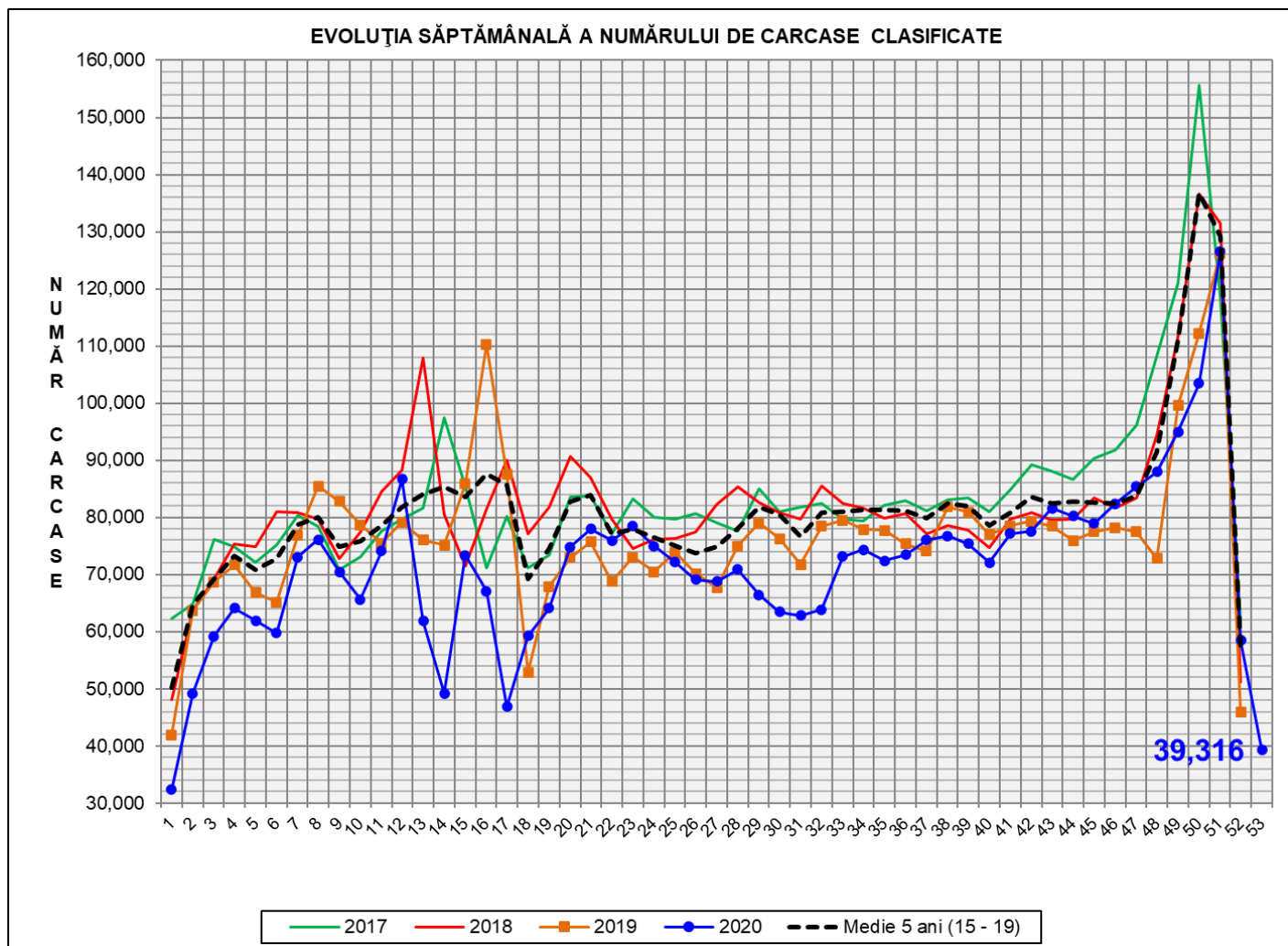

% Modificare		
1 SĂPT	1 AN	MEDIE 5 ANI (2015 - 2019)
-32.7%	(*)	(*)

(\*) date nedisponibile

N.B. Culorile coloanelor din diagramele de la pagina 6 sunt în legătură cu grila de prețuri (diagrama referitoare la distribuția conținutului de carne macră a carcaselor clasificate) și cu grila de bonificație și penalizare pentru intervalul de greutate a carcaselor (diagrama referitoare la distribuția greutății carcaselor clasificate).

EVOLUȚIA SĂPTĂMÂNALĂ CUMULATIVĂ A NUMĂRULUI DE CARCASE CLASIFICATE

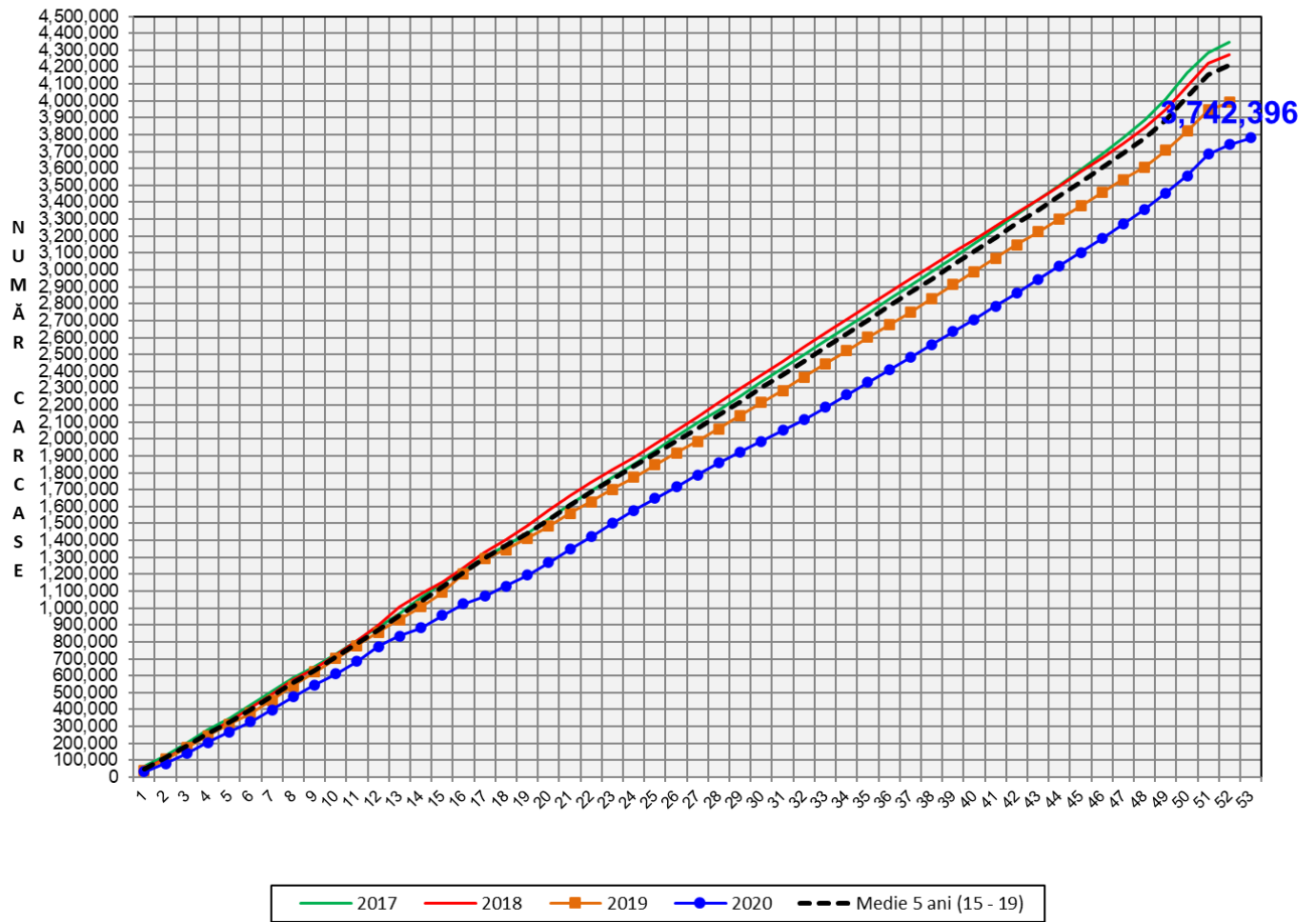

% Modificare	
1 AN	MEDIE 5 ANI (2015 - 2019)
(*)	(*)

(\*) date nedisponibile

## Numărul de carcase clasificate în săptămâna 28 decembrie 2020 - 3 ianuarie 2021 în funcție de echipamentul / instrumentul folosit

Metoda	Echipament / instrument	Număr carcase	% din total carcase
Sondă Optică	Fat-o-meat'er	1,935	4.92%
	OptiGrade-Pro	36,039	91.66%
ZP	Rigla	1,342	3.41%
TOTAL		39,316	100.00%

EVOLUȚIA SĂPTĂMÂNALĂ A CONȚINUTULUI DE CARNE MACRĂ  
CORESPUNZĂTOR ECHIPAMENTULUI / INSTRUMENTULUI DE CLASIFICARE FOLOSIT

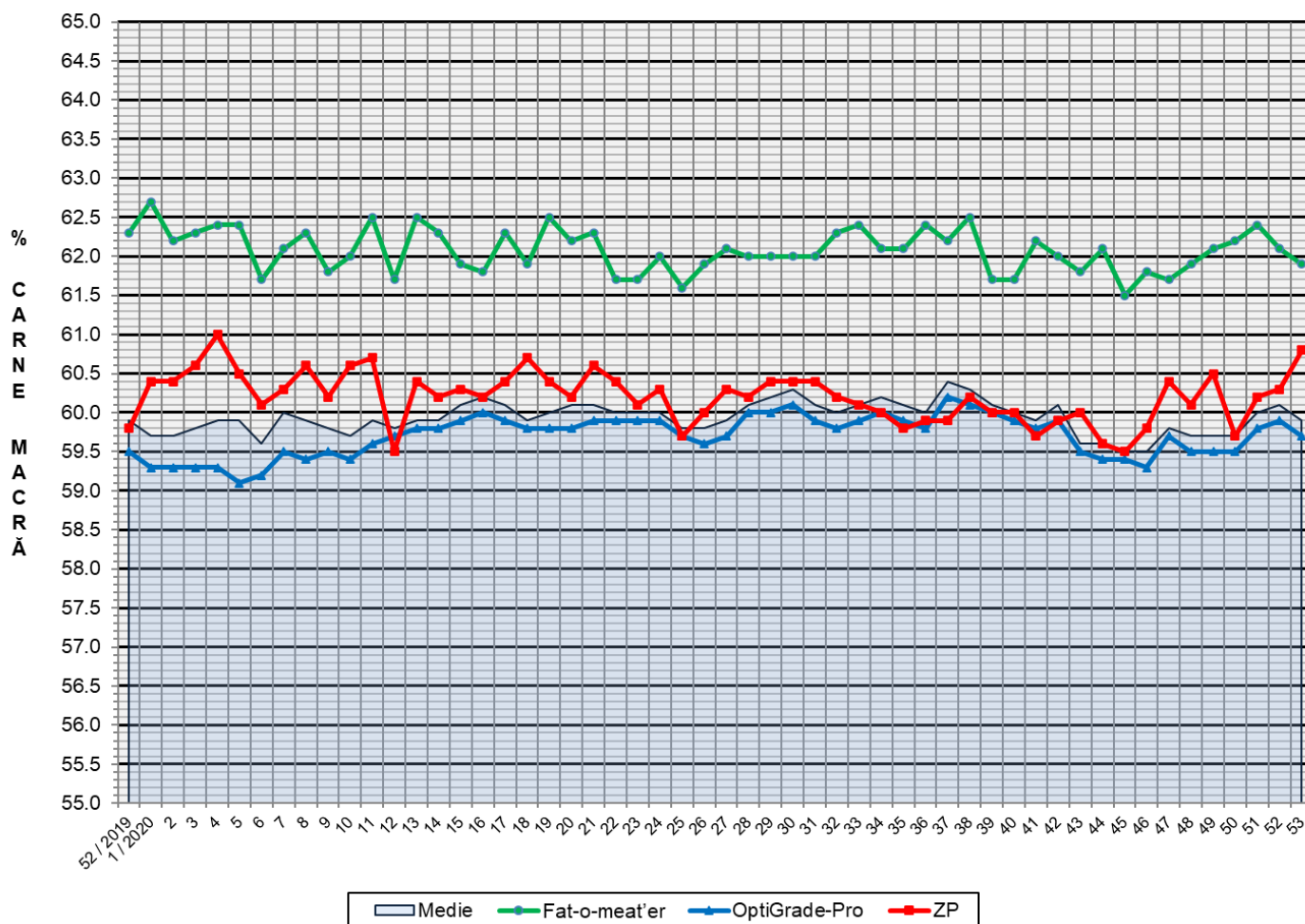



**ÎNCADRAREA ÎN CLASE A CARCASELOR DE PORCINE CLASIFICATE  
ÎN SĂPTĂMÂNA 28 DECEMBRIE 2020 - 3 IANUARIE 2021**

CLASA	% CARNE MACRĂ	NUMĂR CARCASE	% DIN TOTAL	% CARNE MACRĂ	GREUTATE CALDĂ - 2% (KG)
<b>S</b>	<b>≥ 60</b>	<b>20,496</b>	<b>52.13</b>	<b>62.1</b>	<b>82.6</b>
<b>E</b>	<b>55 - 59.9</b>	<b>16,432</b>	<b>41.79</b>	<b>58.0</b>	<b>87.6</b>
<b>U</b>	<b>50 - 54.9</b>	<b>2,214</b>	<b>5.63</b>	<b>53.3</b>	<b>91.5</b>
<b>R</b>	<b>45 - 49.9</b>	<b>152</b>	<b>0.39</b>	<b>48.4</b>	<b>91.7</b>
<b>O</b>	<b>40 - 44.9</b>	<b>20</b>	<b>0.05</b>	<b>42.9</b>	<b>86.6</b>
<b>P</b>	<b>&lt; 40</b>	<b>2</b>	<b>0.01</b>	<b>38.0</b>	<b>79.2</b>
<b>TOTAL</b>		<b>39,316</b>	<b>100.00</b>	<b>59.9</b>	<b>85.2</b>

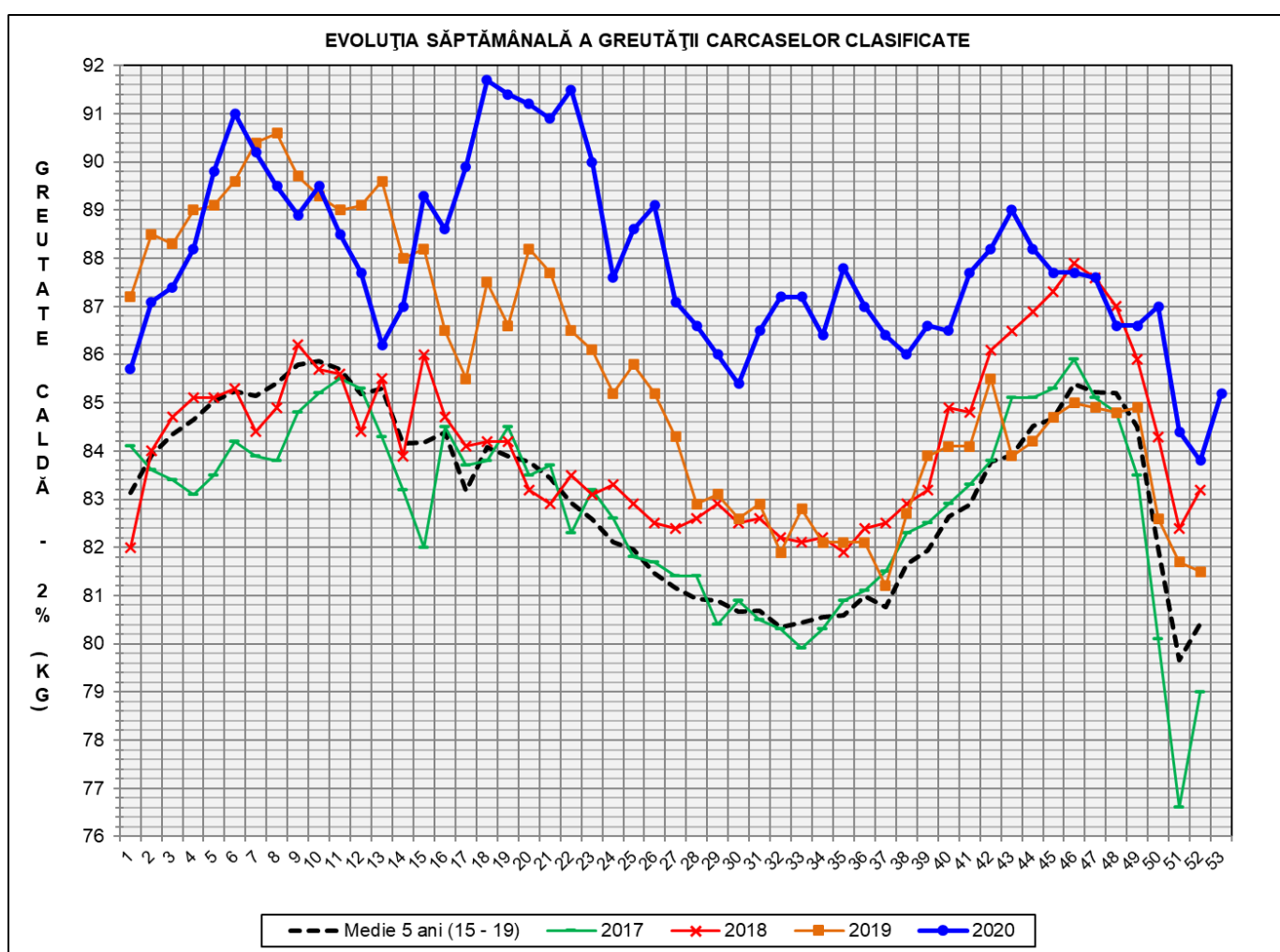

GREUTATE CALDĂ - 2% (KG)	VARIATIE			
	1 SĂPT	4 SĂPT	1 AN	MEDIE 5 ANI (2015 - 2019)
<b>85.2</b>	<b>1.7%</b>	<b>-1.6%</b>	<b>(*)</b>	<b>(*)</b>

(\*) date nedisponibile



FLUCTUAȚIA SĂPTĂMÂNALĂ A CONȚINUTULUI DE CARNE MACRĂ ȘI A GREUTĂȚII CARCASELOR CLASIFICATE

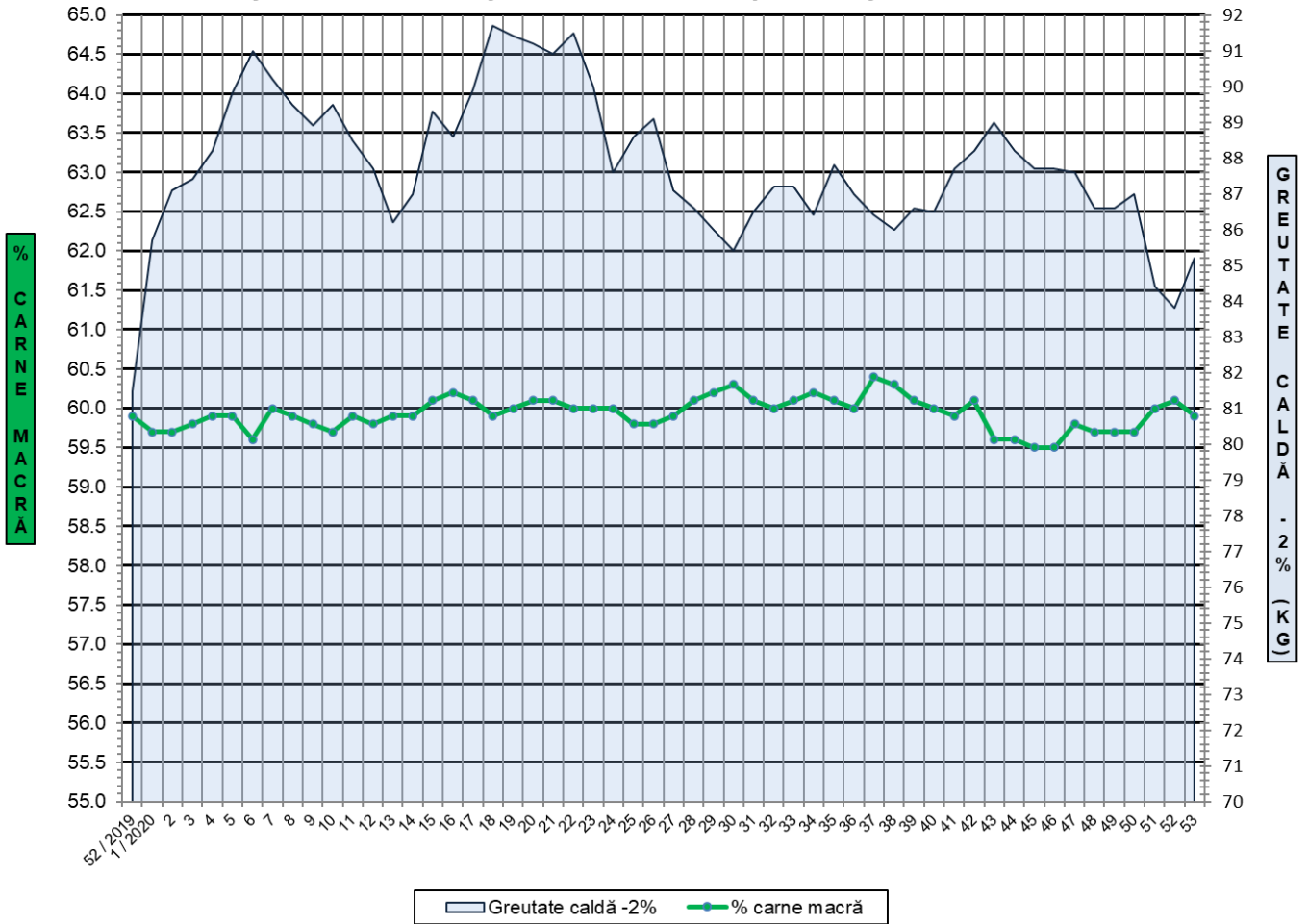

FLUCTUAȚIA SĂPTĂMÂNALĂ A DISTRIBUȚIEI CARCASELOR CLASIFICATE ÎN CLASELE SEUROP

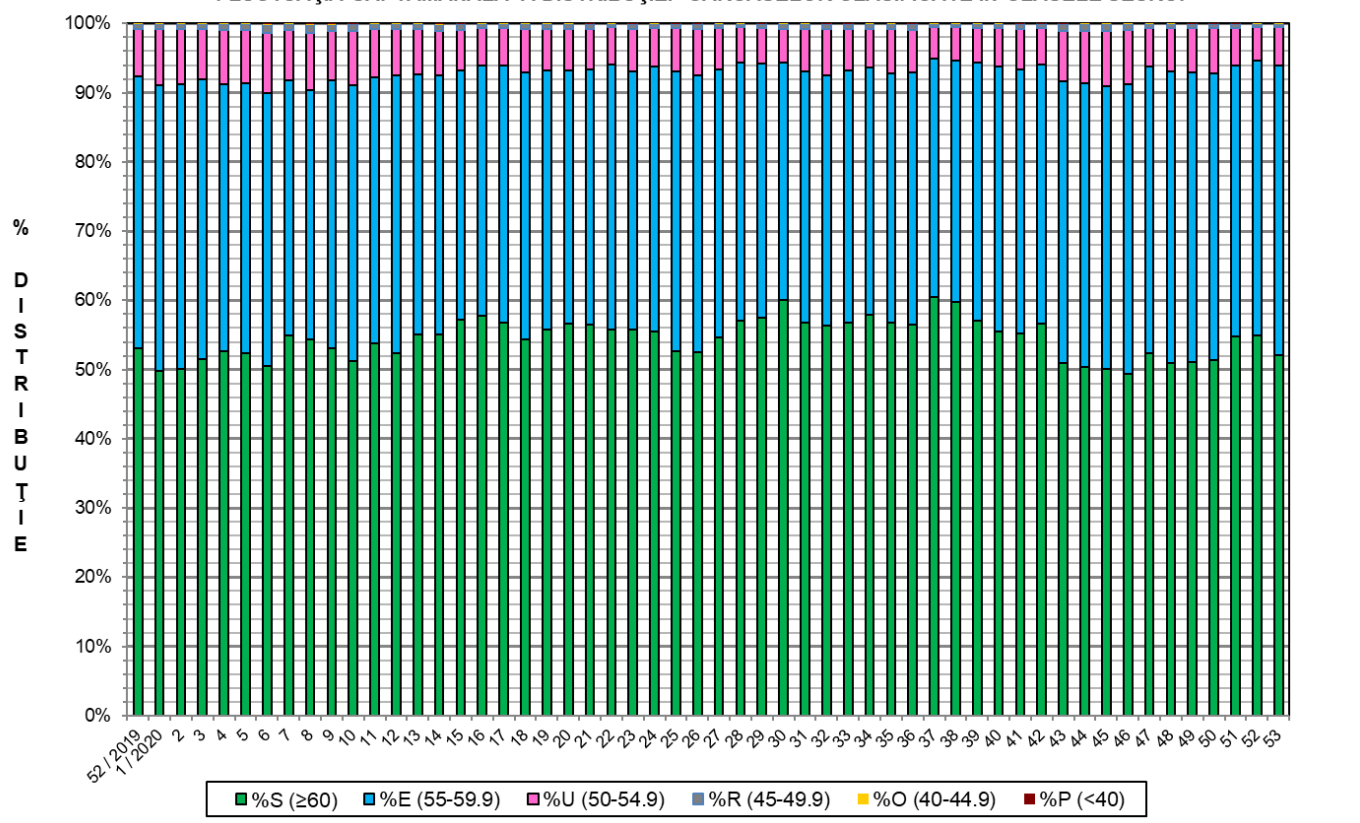



**Distribuția conținutului de carne macră a carcaselor clasificate în România  
în săptămâna 28 decembrie 2020 - 3 ianuarie 2021 (N = 39,316)**

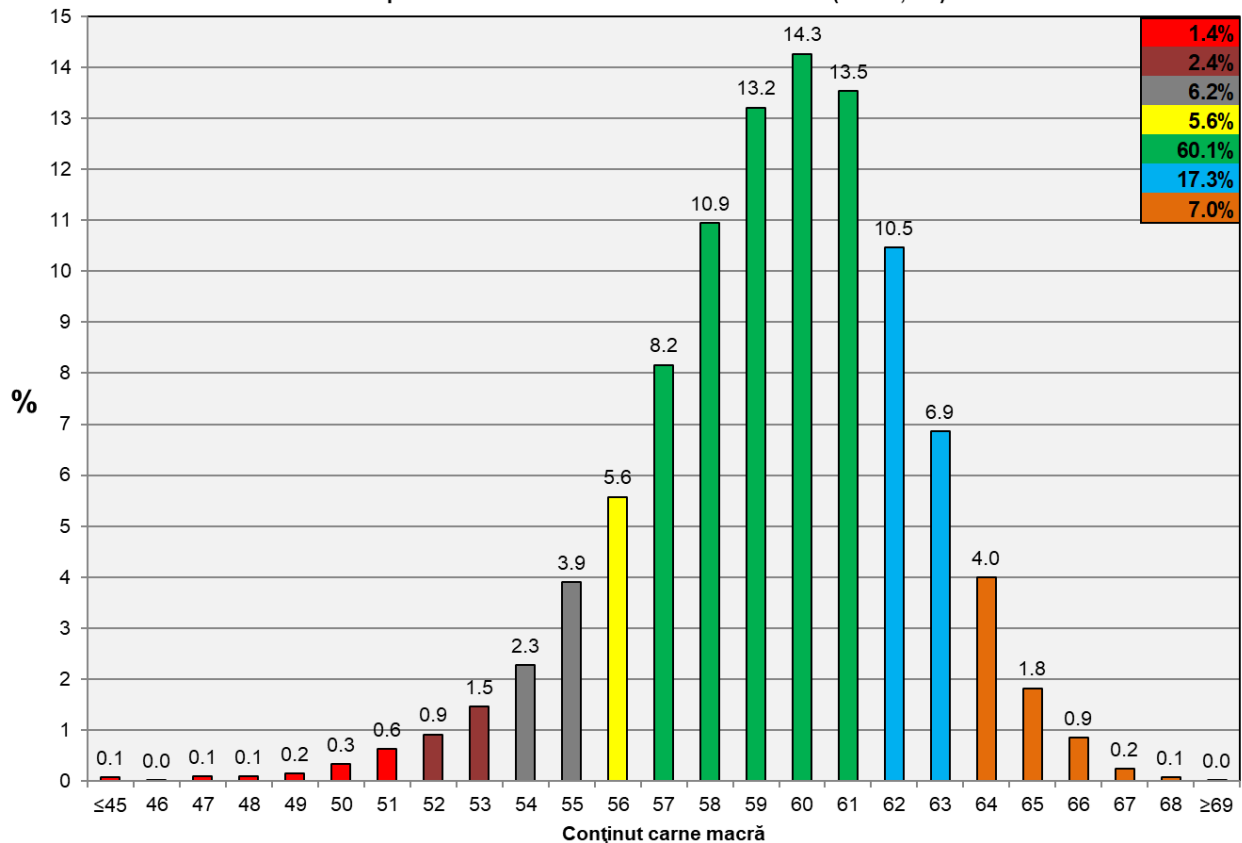

**Distribuția greutății carcaselor clasificate în România  
în săptămâna 28 decembrie 2020 - 3 ianuarie 2021 (N = 39,316)**

