

Rezultatele clasificării carcaselor de porcine

Noiembrie 2020

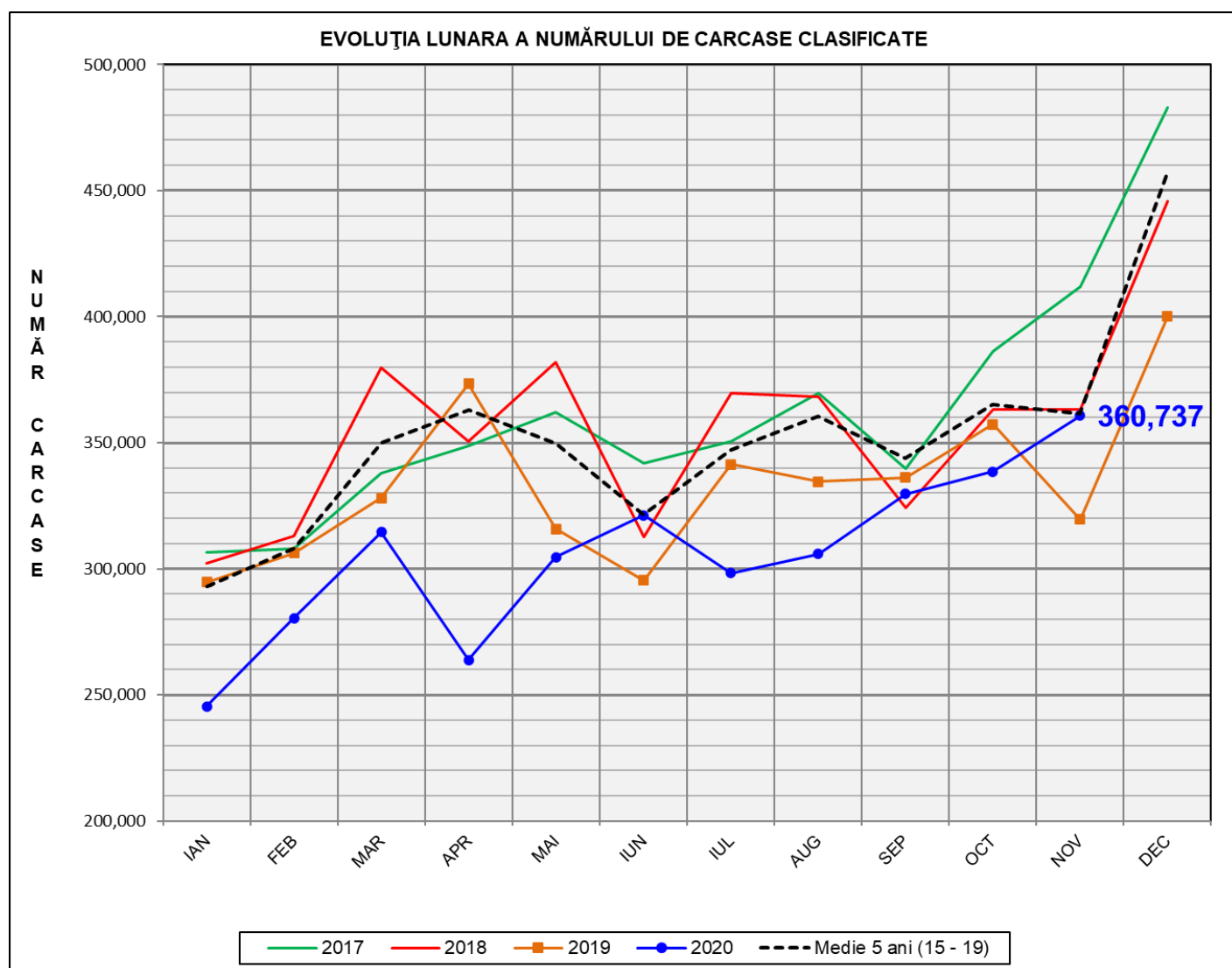

| % Modificare | | |
|--------------|-------|------------------------------|
| 1 LUNĂ | 1 AN | MEDIE 5 ANI (2015 - 2019) |
| 6.6% | 12.9% | -0.2% |

N.B. Culoarea coloanelor din diagramele de la pagina 6 sunt în legătură cu grila de prețuri (diagrama referitoare la distribuția conținutului de carne macră a carcaselor clasificate) și cu grila de bonificație și penalizare pentru intervalul de greutate a carcaselor (diagrama referitoare la distribuția greutății carcaselor clasificate).

Numărul de carcase clasificate în luna noiembrie 2020 în funcție de echipamentul / instrumentul folosit

| Metoda | Echipament / instrument | Număr carcase | % din total carcase |
|--------------|-------------------------|---------------|---------------------|
| Sondă Optică | Fat-o-meat'er | 24,604 | 6.82% |
| | OptiGrade-Pro | 323,013 | 89.54% |
| ZP | Rigla | 13,120 | 3.64% |
| TOTAL | | 360,737 | 100.00% |

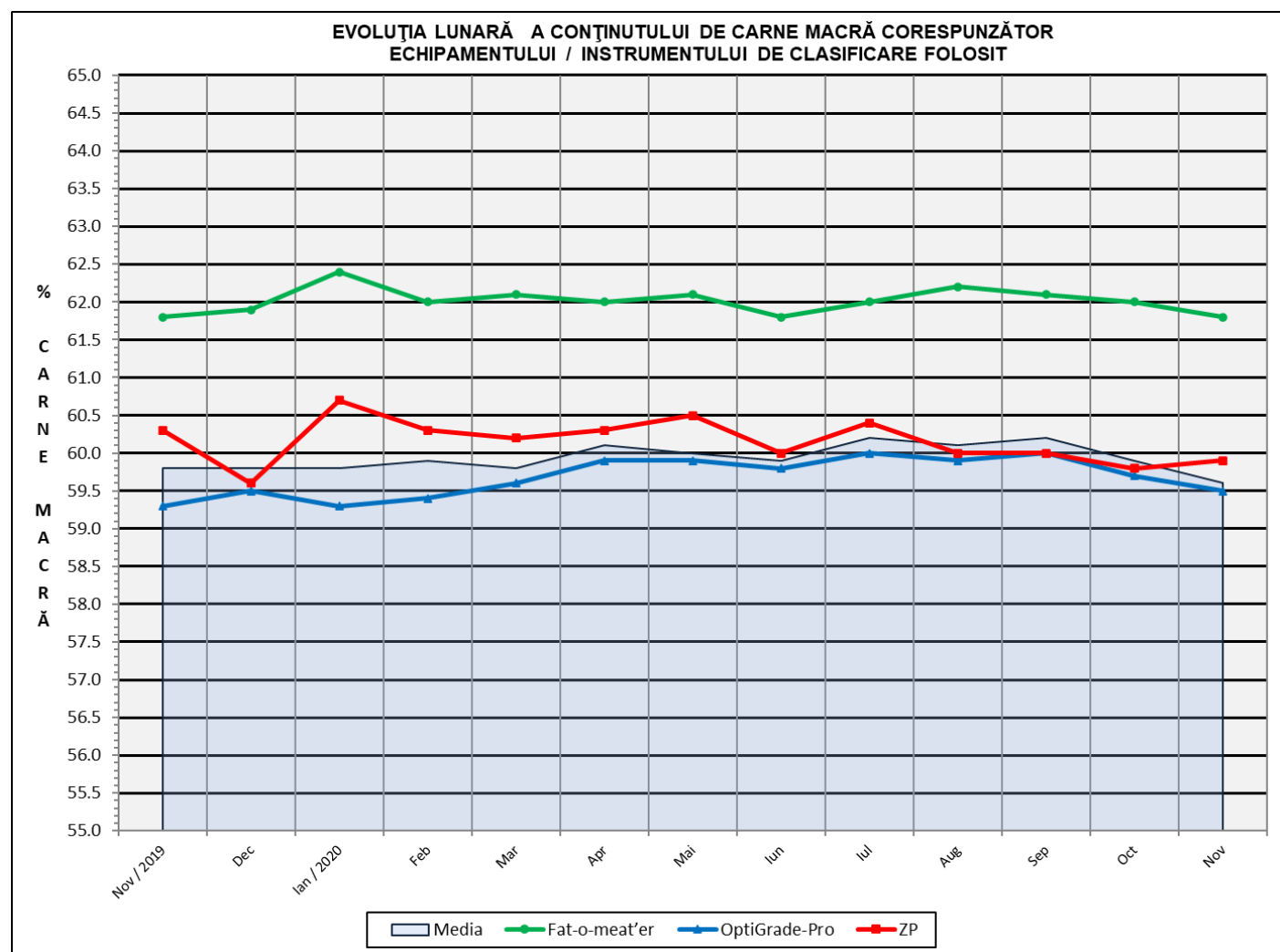

**ÎNCADRAREA ÎN CLASE A CARCASELOR DE PORCINE
CLASIFICATE ÎN LUNA NOIEMBRIE 2020**

| CLASA | % CARNE MACRĂ | NUMĂR CARCASE | % DIN TOTAL | % CARNE MACRĂ | GREUTATE CALDĂ - 2% (KG) |
|--------------|------------------|------------------|----------------|------------------|--------------------------------|
| S | ≥ 60 | 181,825 | 50.40 | 62.1 | 85.5 |
| E | 55 - 59.9 | 150,573 | 41.74 | 58.0 | 88.9 |
| U | 50 - 54.9 | 25,337 | 7.02 | 53.3 | 91.6 |
| R | 45 - 49.9 | 2,677 | 0.74 | 48.3 | 92.2 |
| O | 40 - 44.9 | 277 | 0.08 | 43.1 | 91.2 |
| P | < 40 | 48 | 0.01 | 38.0 | 88.2 |
| TOTAL | | 360,737 | 100.00 | 59.6 | 87.4 |

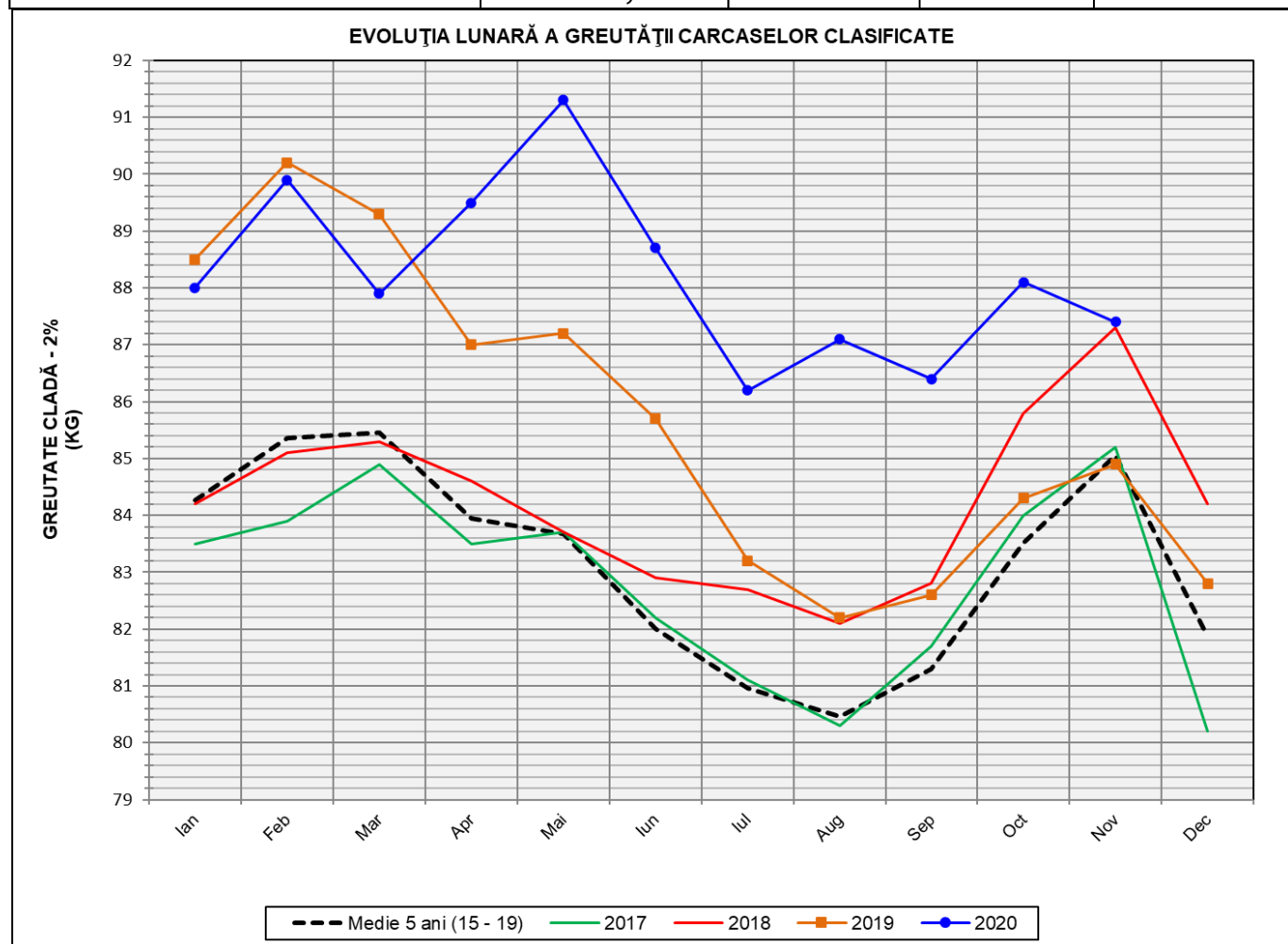

| GREUTATE CALDĂ - 2% (KG) | VARIAȚIE | | |
|---|-----------------|-------------|--------------------------------------|
| | 1 LUNĂ | 1 AN | MEDIE 5 ANI (2015 - 2019) |
| 87.4 | -0.8% | 2.9% | 2.8% |

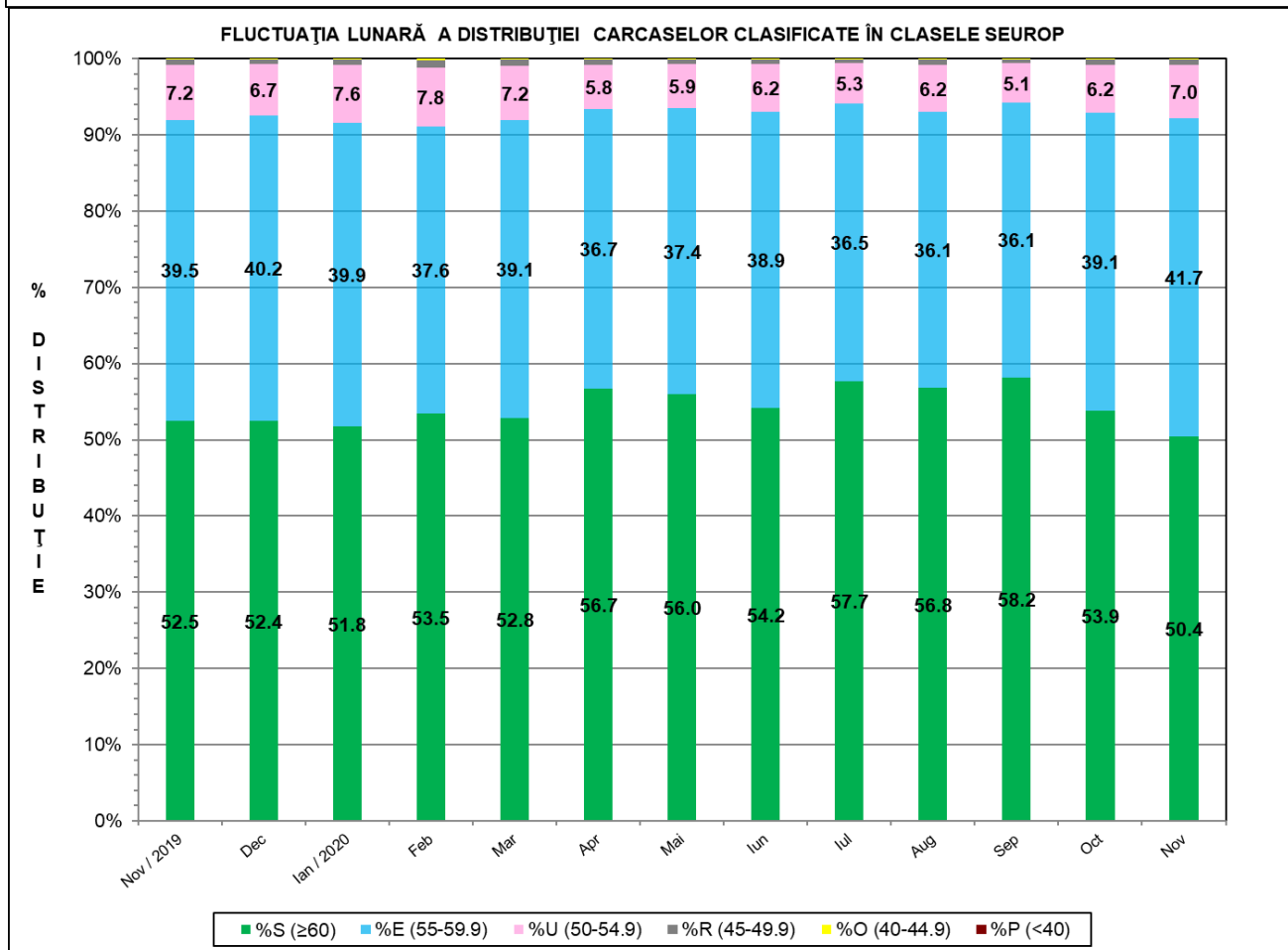
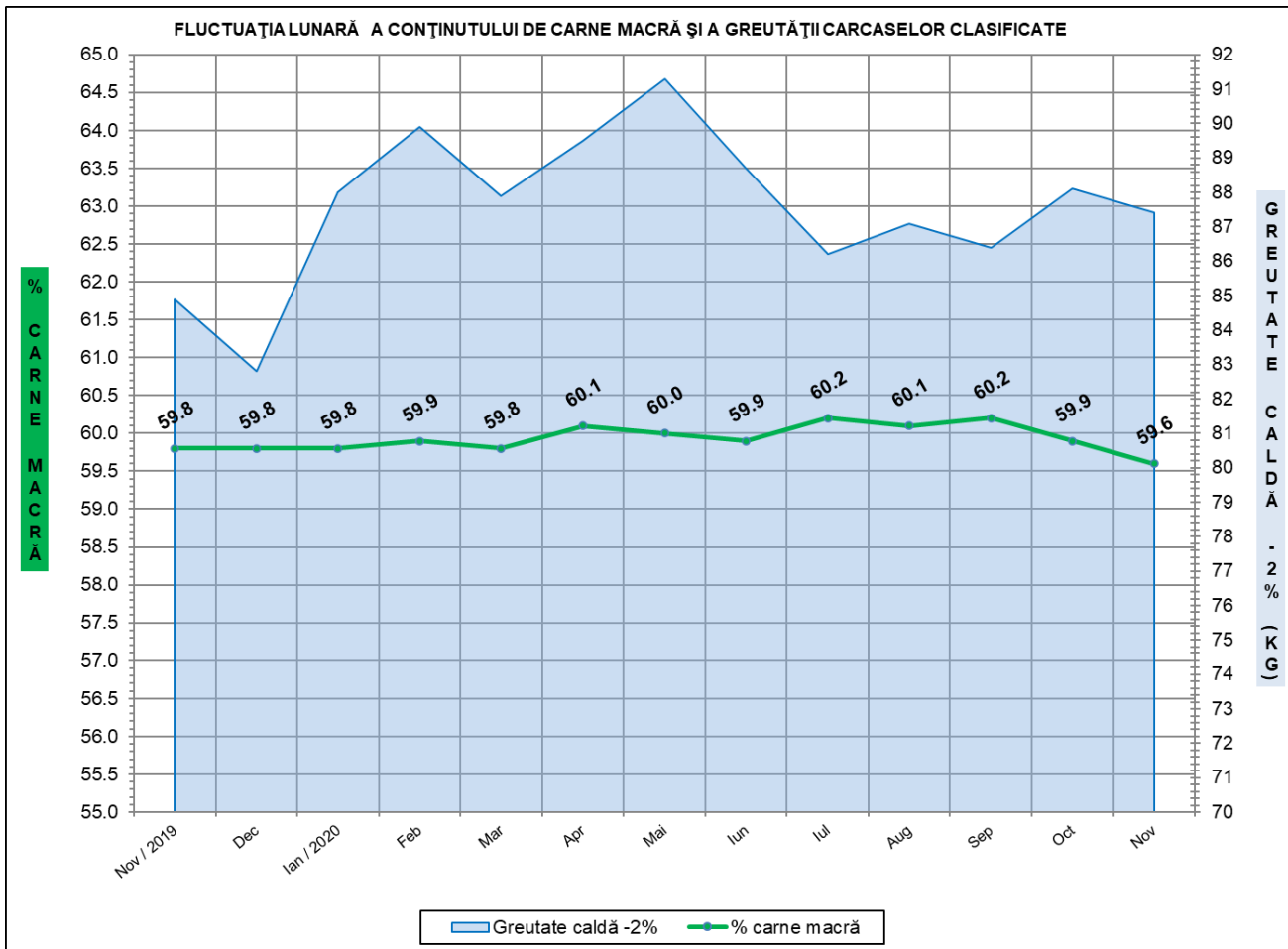



Distribuția carcaselor clasificate în România în luna noiembrie 2020 (N = 360,737)

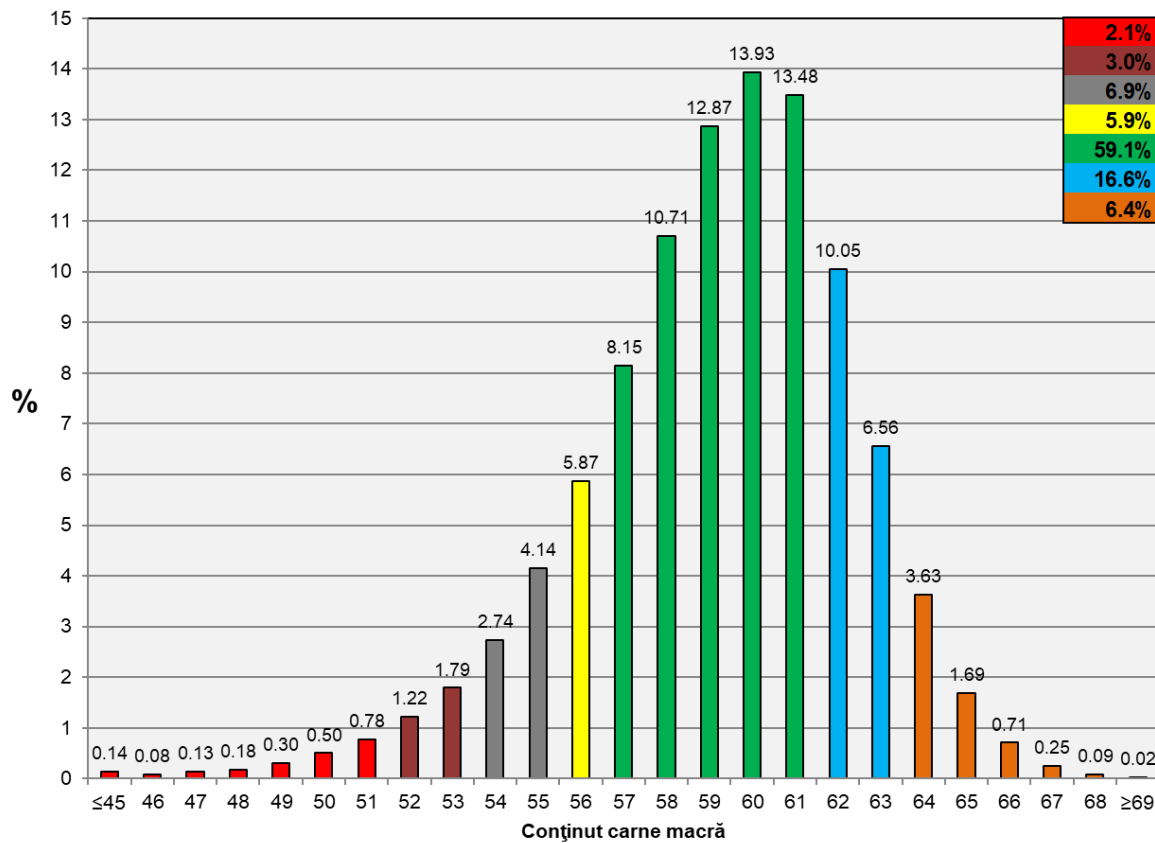

Distribuția greutății carcaselor clasificate în România în luna noiembrie 2020 (N = 360,737)

