

# Rezultatele clasificării carcaselor de porcine

## Săptămâna 49 (30 noiembrie – 6 decembrie 2020)

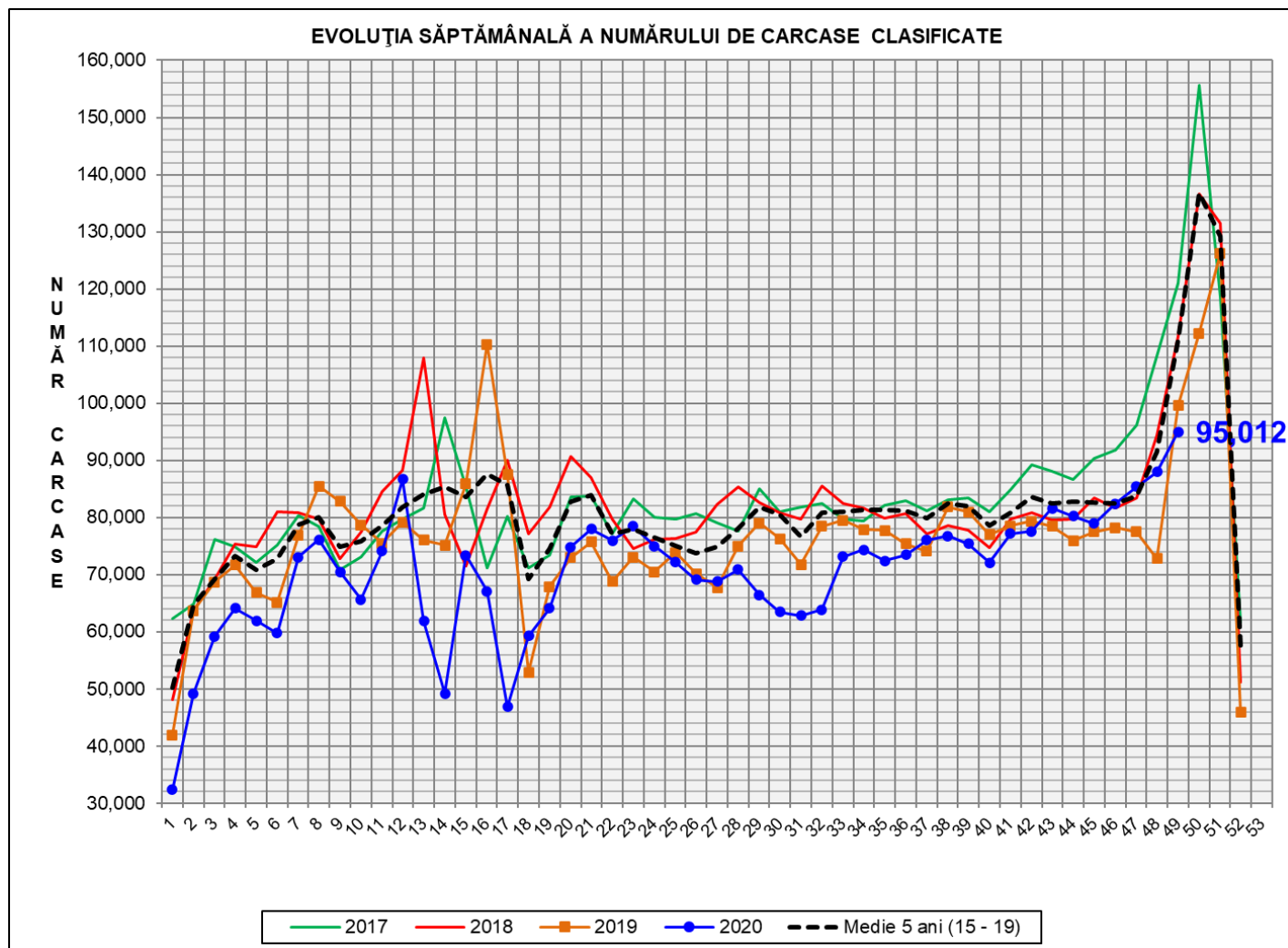

% Modificare		
1 SĂPT	1 AN	MEDIE 5 ANI (2015 - 2019)
8.0%	-4.6%	-14.4%

**N.B. Culoarea coloanelor din diagramele de la pagina 6 sunt în legătură cu grila de prețuri (diagrama referitoare la distribuția conținutului de carne macră a carcaselor clasificate) și cu grila de bonificație și penalizare pentru intervalul de greutate a carcaselor (diagrama referitoare la distribuția greutății carcaselor clasificate).**

EVOLUȚIA SĂPTĂMÂNALĂ CUMULATIVĂ A NUMĂRULUI DE CARCASE CLASIFICATE

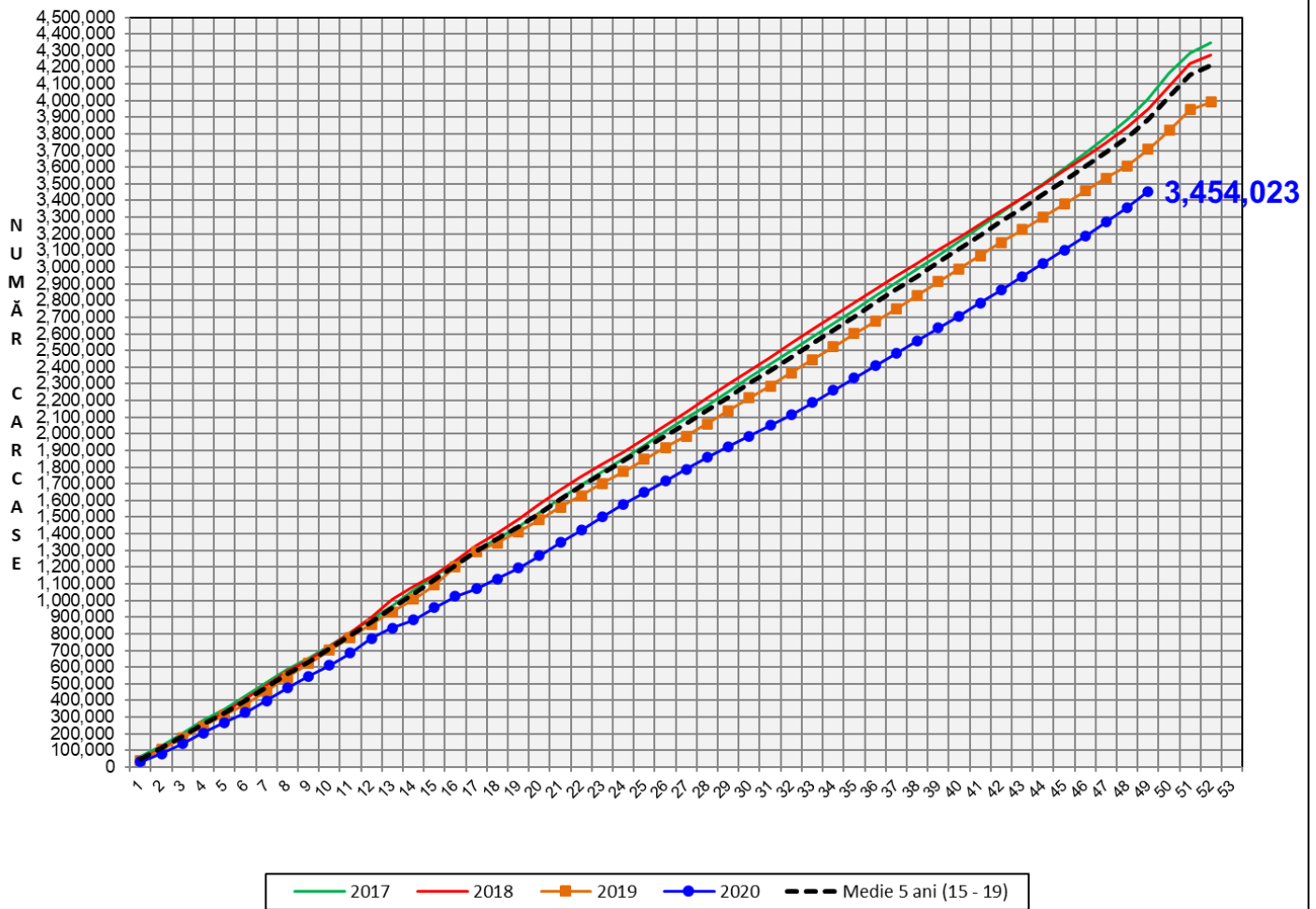

% Modificare	
1 AN	MEDIE 5 ANI (2015 - 2019)
-6.8%	-11.2%

## Numărul de carcase clasificate în săptămâna 30 noiembrie - 6 decembrie 2020 în funcție de echipamentul / instrumentul folosit

Metoda	Echipament / instrument	Număr carcase	% din total carcase
Sondă Optică	Fat-o-meat'er	6,061	6.38%
	OptiGrade-Pro	85,235	89.71%
ZP	Rigla	3,716	3.91%
TOTAL		95,012	100.00%

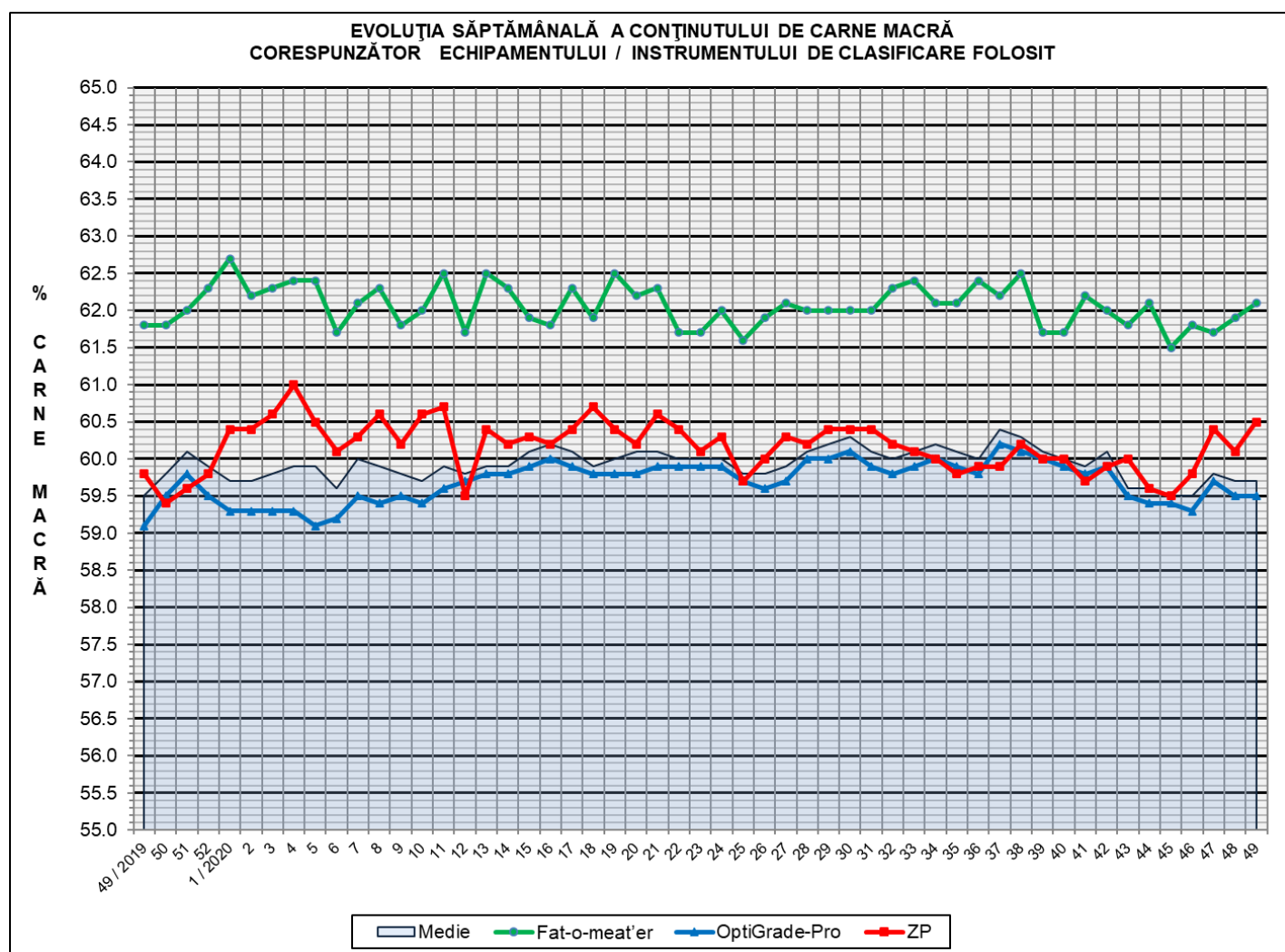

**ÎNCADRAREA ÎN CLASE A CARCASELOR DE PORCINE CLASIFICATE  
ÎN SĂPTĂMÂNA 30 NOIEMBRIE - 6 DECEMBRIE 2020**

CLASA	% CARNE MACRĂ	NUMĂR CARCASE	% DIN TOTAL	% CARNE MACRĂ	GREUTATE CALDĂ - 2% (KG)
<b>S</b>	<b>≥ 60</b>	<b>48,504</b>	<b>51.05</b>	<b>62.1</b>	<b>84.6</b>
<b>E</b>	<b>55 - 59.9</b>	<b>39,785</b>	<b>41.87</b>	<b>58.1</b>	<b>88.2</b>
<b>U</b>	<b>50 - 54.9</b>	<b>6,052</b>	<b>6.37</b>	<b>53.2</b>	<b>91.3</b>
<b>R</b>	<b>45 - 49.9</b>	<b>584</b>	<b>0.61</b>	<b>48.3</b>	<b>90.9</b>
<b>O</b>	<b>40 - 44.9</b>	<b>59</b>	<b>0.06</b>	<b>43.1</b>	<b>87.2</b>
<b>P</b>	<b>&lt; 40</b>	<b>28</b>	<b>0.03</b>	<b>35.3</b>	<b>91.9</b>
<b>TOTAL</b>		<b>95,012</b>	<b>100.00</b>	<b>59.7</b>	<b>86.6</b>

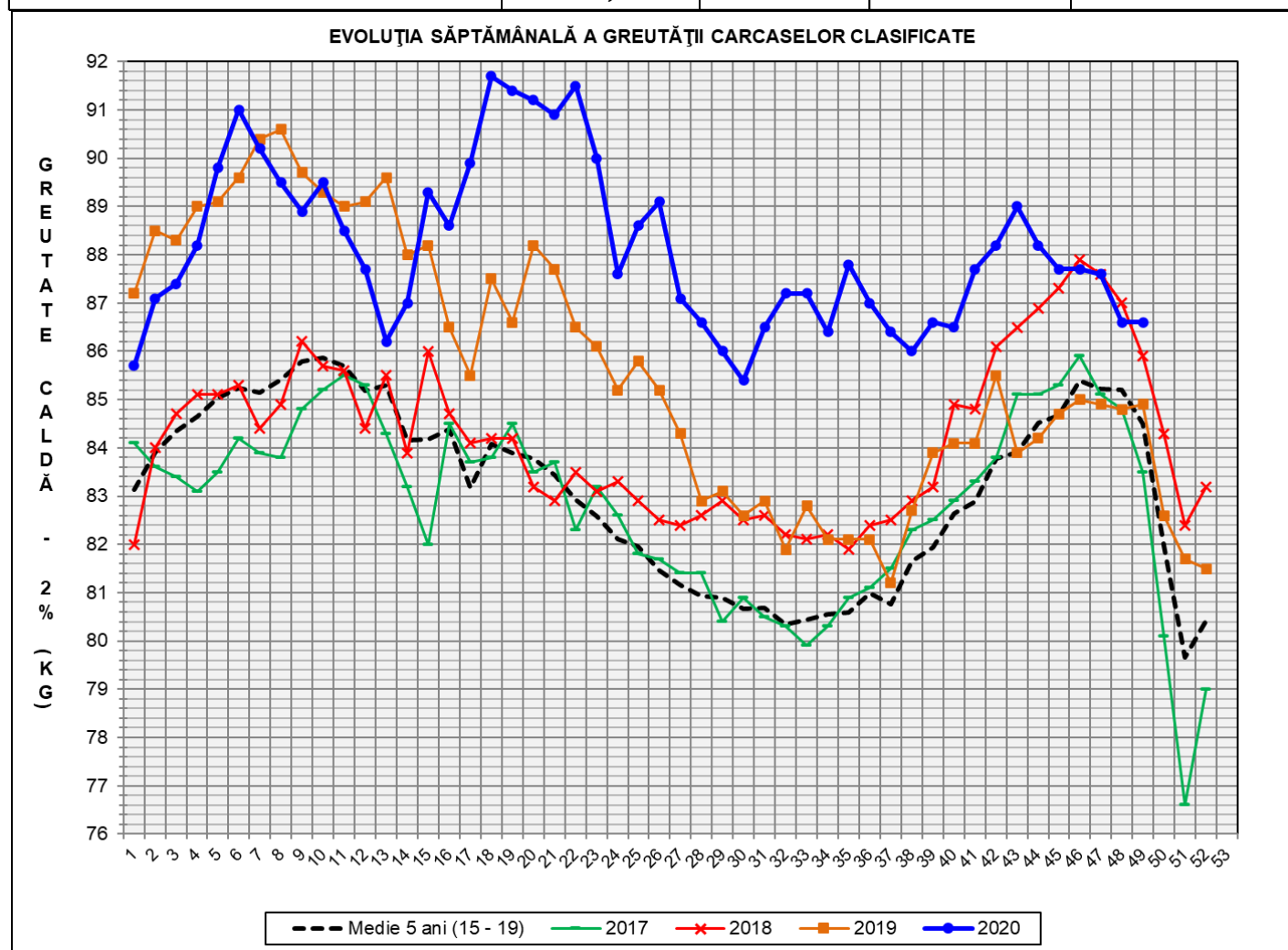

GREUTATE CALDĂ - 2% (KG)	VARIAȚIE			
	1 SĂPT	4 SĂPT	1 AN	MEDIE 5 ANI (2015 - 2019)
<b>86.6</b>	<b>0.0%</b>	<b>-1.3%</b>	<b>2.0%</b>	<b>2.5%</b>



FLUCTUAȚIA SĂPTĂMÂNALĂ A CONȚINUTULUI DE CARNE MACRĂ ȘI A GREUTĂȚII CARCASELOR CLASIFICATE

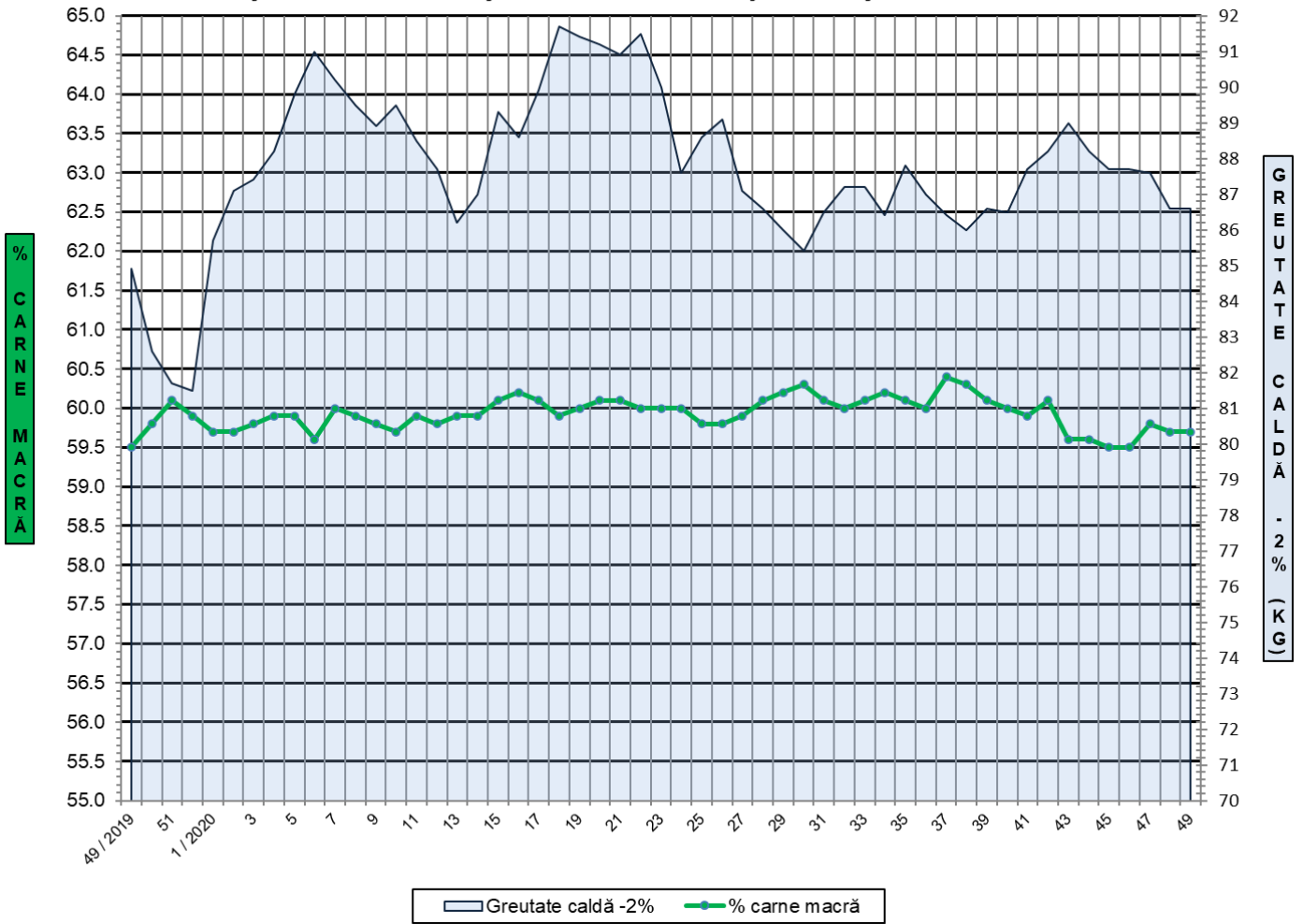

FLUCTUAȚIA SĂPTĂMÂNALĂ A DISTRIBUȚIEI CARCASELOR CLASIFICATE ÎN CLASELE SEUROP

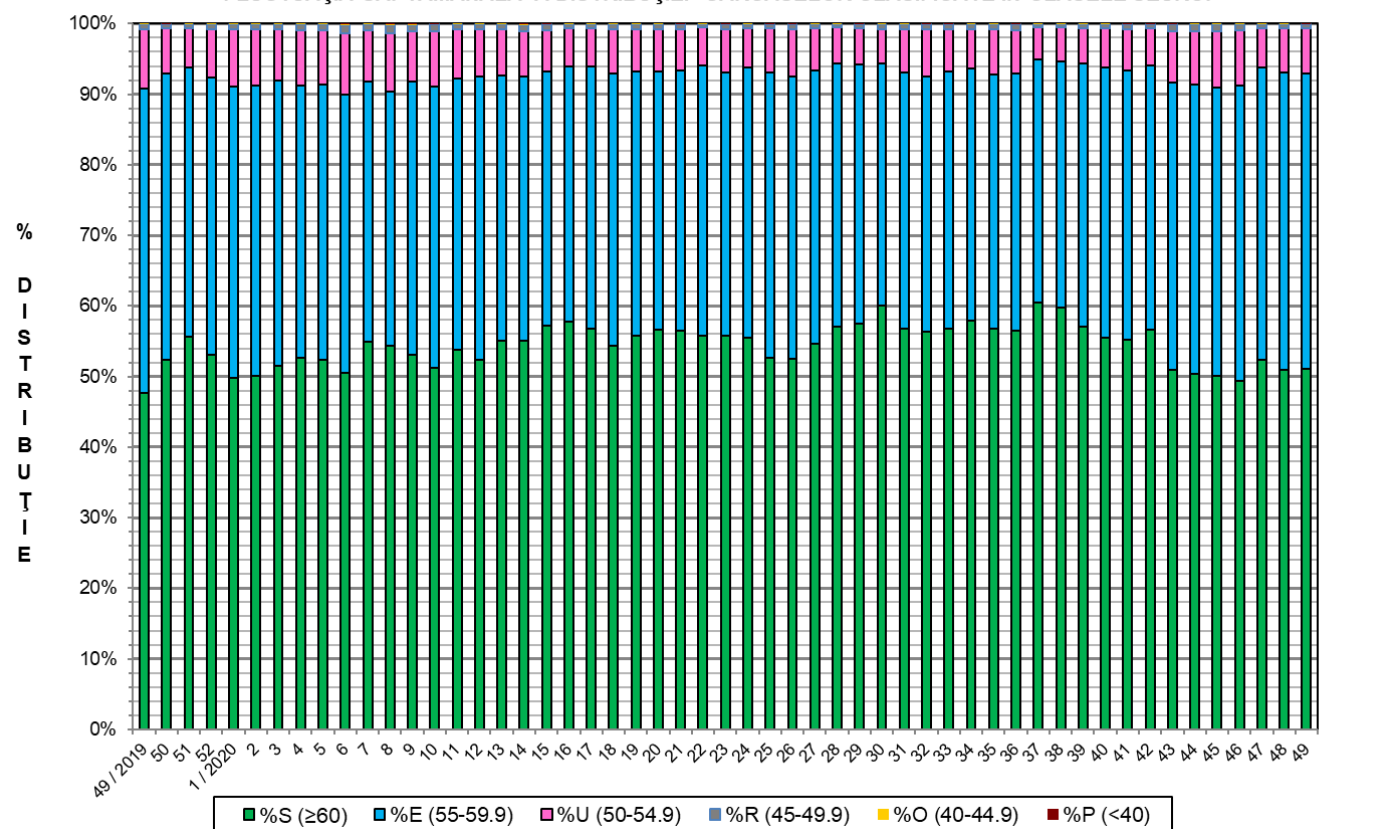



**Distribuția conținutului de carne macră a carcaselor clasificate în România  
în săptămâna 30 noiembrie - 6 decembrie 2020 (N = 95,012)**

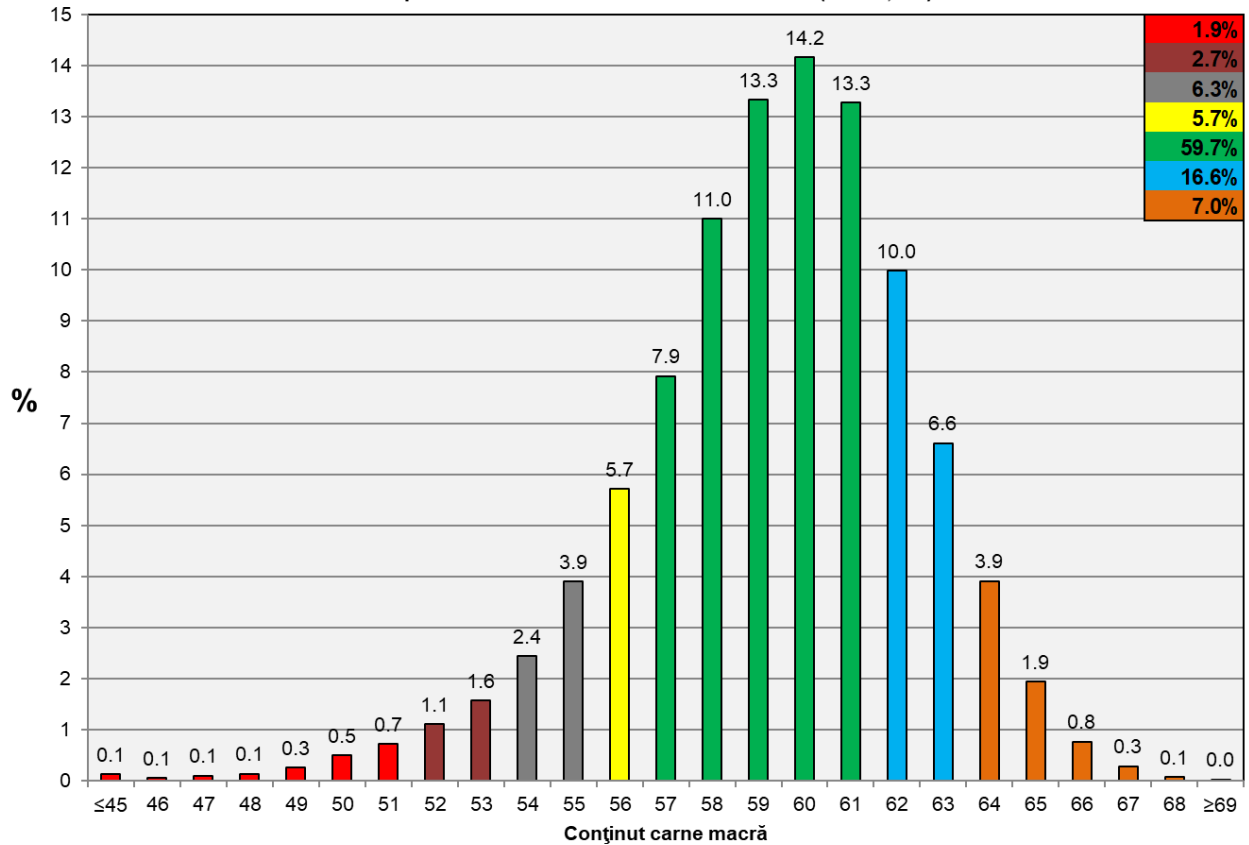

**Distribuția greutatei carcaselor clasificate în România  
în săptămâna 30 noiembrie - 6 decembrie 2020 (N = 95,012)**

