

Rezultatele clasificării carcaselor de porcine

Săptămâna 48 (23 – 29 noiembrie 2020)

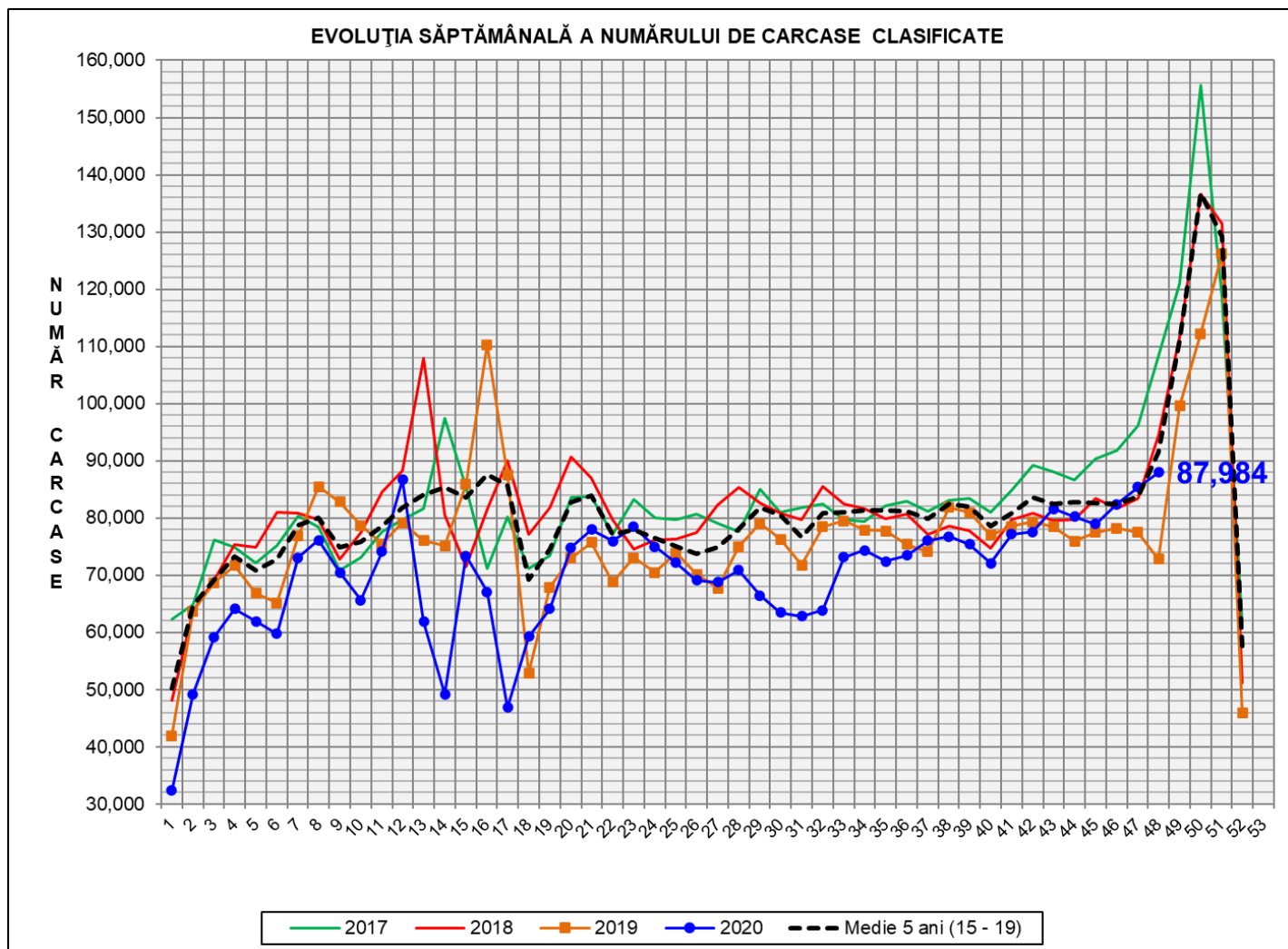

% Modificare		
1 SĂPT	1 AN	MEDIE 5 ANI (2015 - 2019)
3.1%	20.8%	-3.8%

N.B. Culoarea coloanelor din diagramele de la pagina 6 sunt în legătură cu grila de prețuri (diagrama referitoare la distribuția conținutului de carne macră a carcaselor clasificate) și cu grila de bonificație și penalizare pentru intervalul de greutate a carcaselor (diagrama referitoare la distribuția greutății carcaselor clasificate).

EVOLUȚIA SĂPTĂMÂNALĂ CUMULATIVĂ A NUMĂRULUI DE CARCASE CLASIFICATE

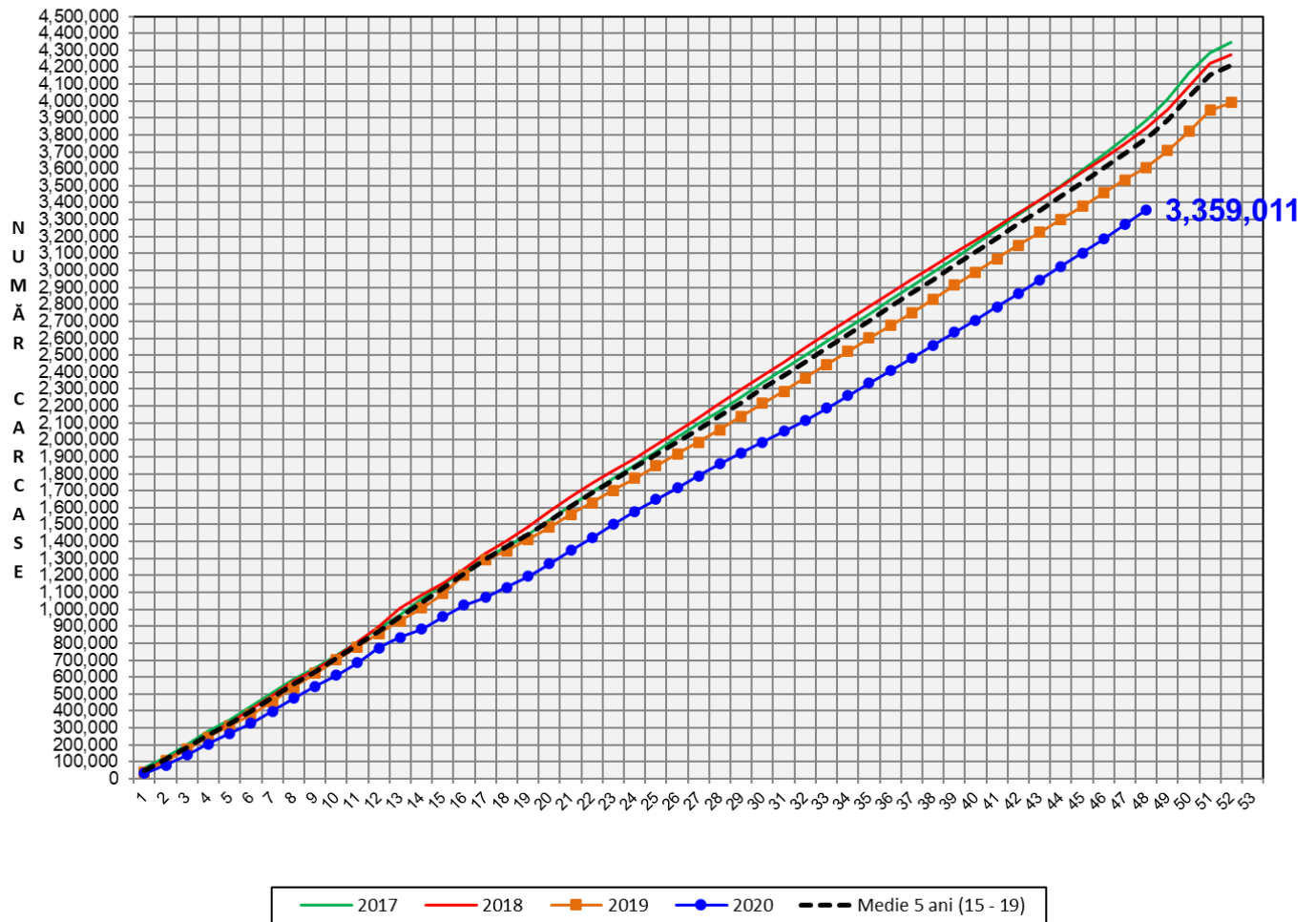

% Modificare	
1 AN	MEDIE 5 ANI (2015 - 2019)
-7.5%	-11.3%

Numărul de carcase clasificate în săptămâna 23 - 29 noiembrie 2020 în funcție de echipamentul / instrumentul folosit

Metoda	Echipament / instrument	Număr carcase	% din total carcase
Sondă Optică	Fat-o-meat'er	6,341	7.21%
	OptiGrade-Pro	78,513	89.24%
ZP	Rigla	3,130	3.56%
TOTAL		87,984	100.00%

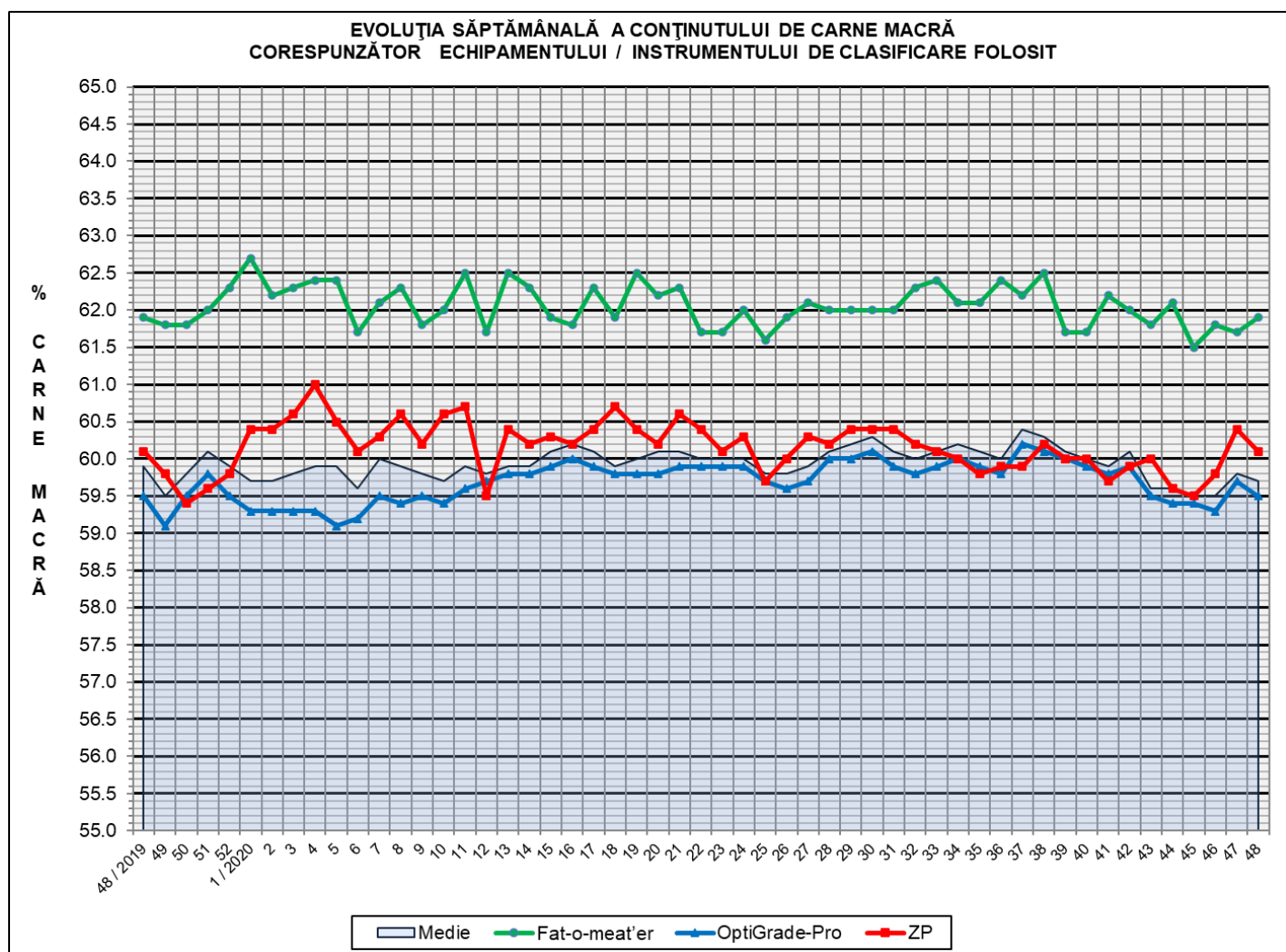

**ÎNCADRAREA ÎN CLASE A CARCASELOR DE PORCINE CLASIFICATE
ÎN SĂPTĂMÂNA 23 - 29 NOIEMBRIE 2020**

CLASA	% CARNE MACRĂ	NUMĂR CARCASE	% DIN TOTAL	% CARNE MACRĂ	GREUTATE CALDĂ - 2% (KG)
S	≥ 60	44,793	50.91	62.1	84.8
E	55 - 59.9	37,042	42.10	58.0	88.1
U	50 - 54.9	5,624	6.39	53.3	90.7
R	45 - 49.9	469	0.53	48.4	91.7
O	40 - 44.9	46	0.05	43.0	90.2
P	< 40	10	0.01	38.6	87.3
TOTAL		87,984	100.00	59.7	86.6

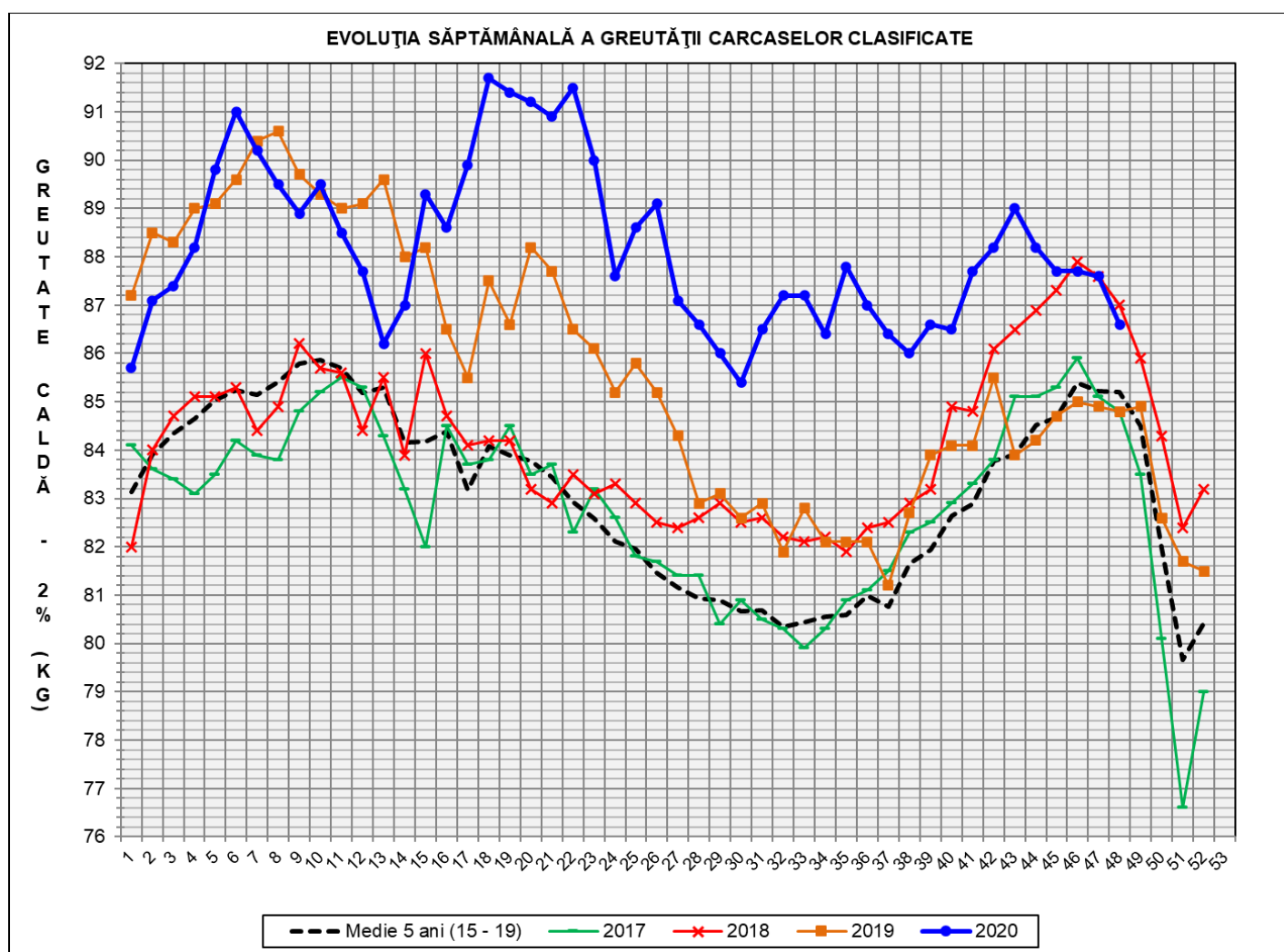

GREUTATE CALDĂ - 2% (KG)	VARIATIE			
	1 SĂPT	4 SĂPT	1 AN	MEDIE 5 ANI (2015 - 2019)
86.6	-1.1%	-1.8%	2.1%	1.6%

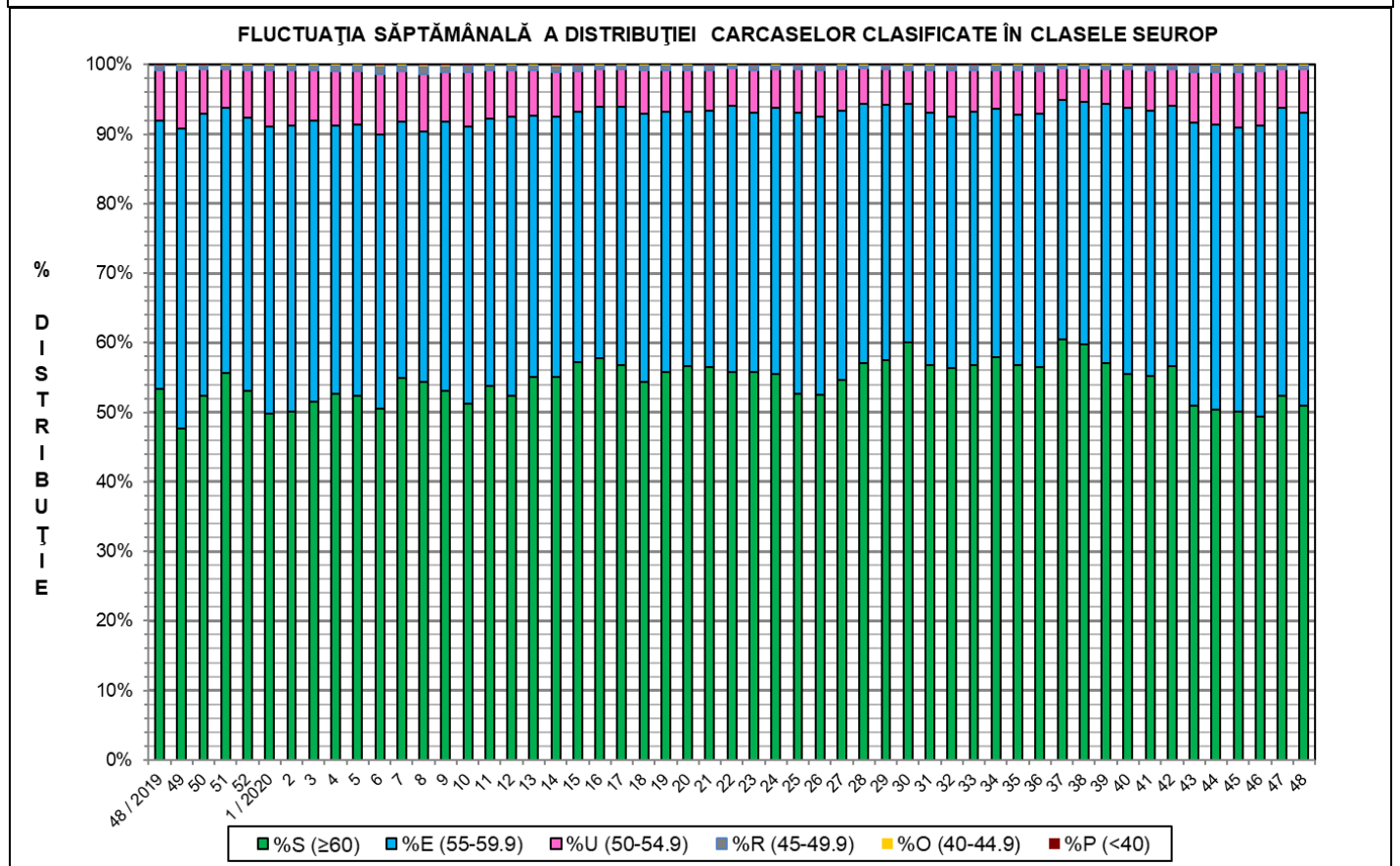
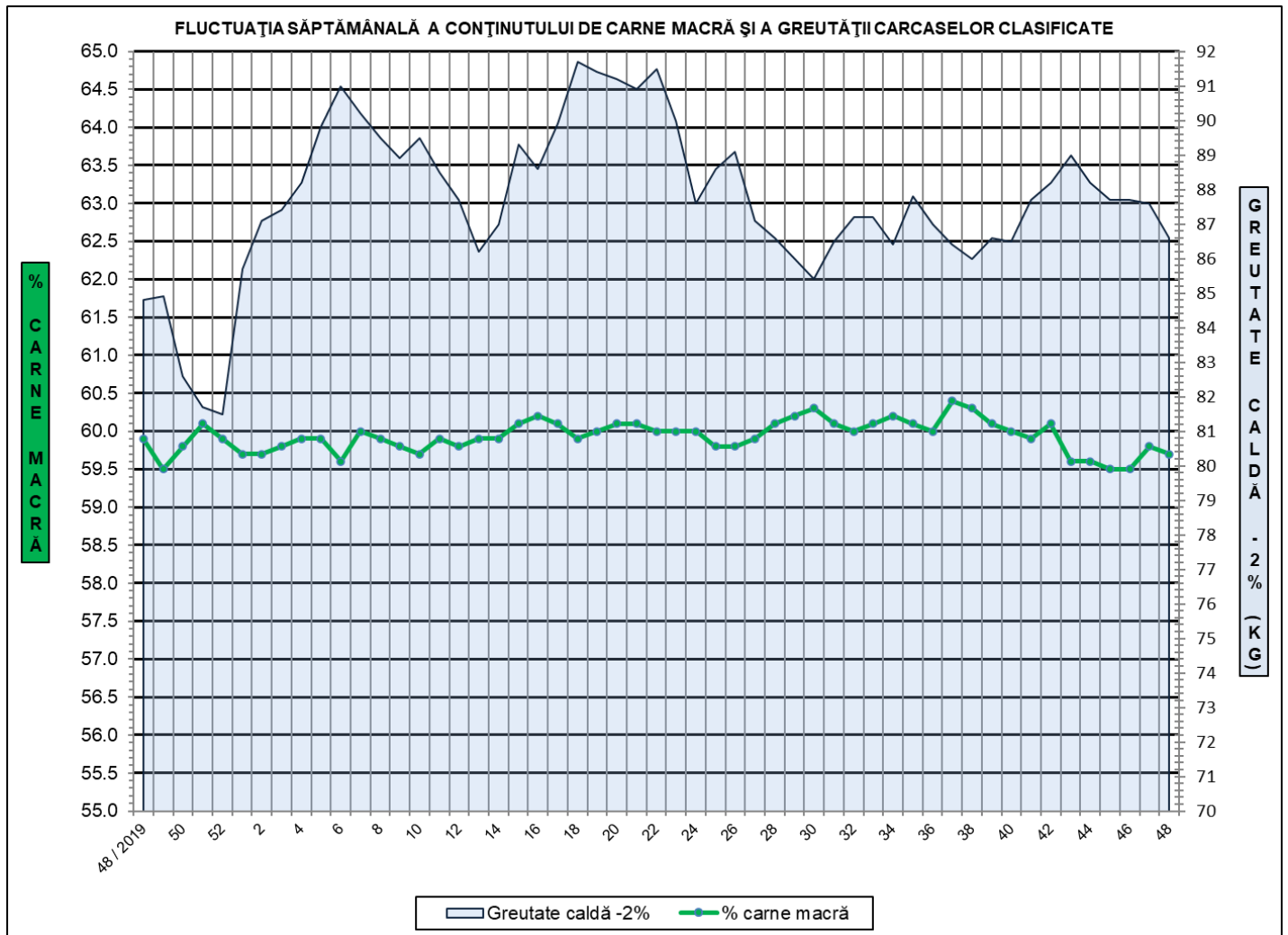



**Distribuția conținutului de carne macră a carcaselor clasificate în România
în săptămâna 23 - 29 noiembrie 2020 (N = 87,984)**

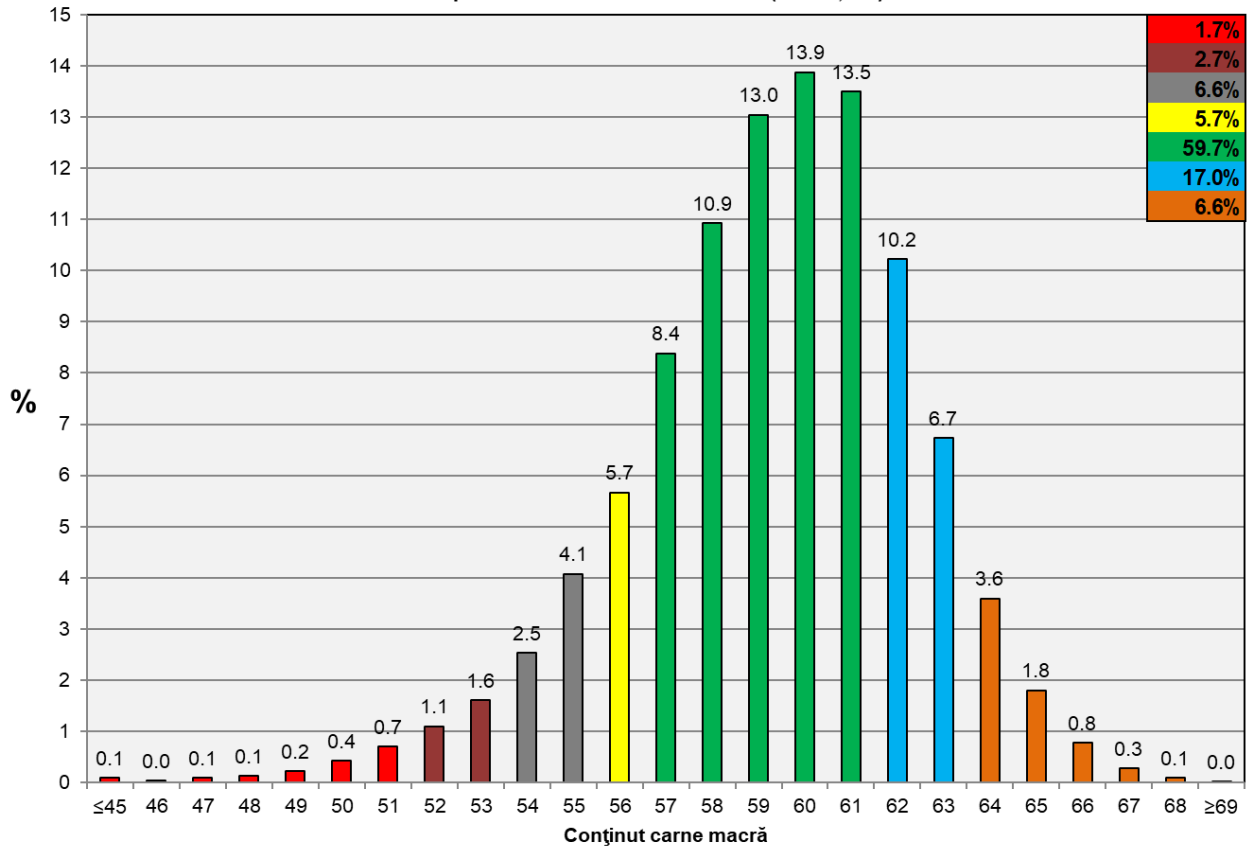

**Distribuția greutatei carcaselor clasificate în România
în săptămâna 23 - 29 noiembrie 2020 (N = 87,984)**

