

Rezultatele clasificării carcaselor de porcine

Octombrie 2020

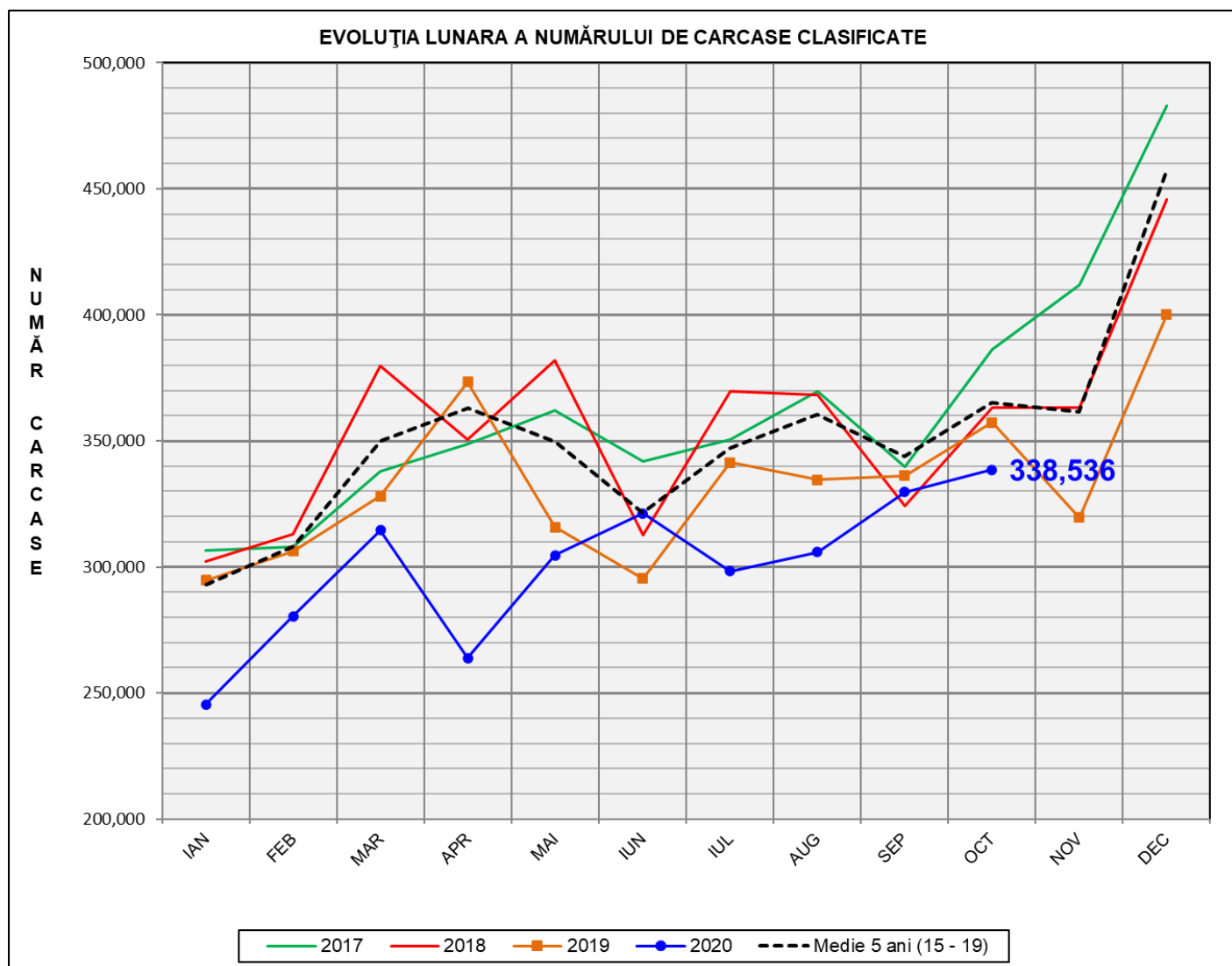

% Modificare		
1 LUNĂ	1 AN	MEDIE 5 ANI (2015 - 2019)
2.7%	-5.3%	-7.3%

N.B. Culoarele coloanelor din diagramele de la pagina 6 sunt în legătură cu grila de prețuri (diagrama referitoare la distribuția conținutului de carne macră a carcaselor clasificate) și cu grila de bonificație și penalizare pentru intervalul de greutate a carcaselor (diagrama referitoare la distribuția greutății carcaselor clasificate).

EVOLUȚIA LUNARA CUMULATIVA A NUMĂRULUI DE CARCASE CLASIFICATE

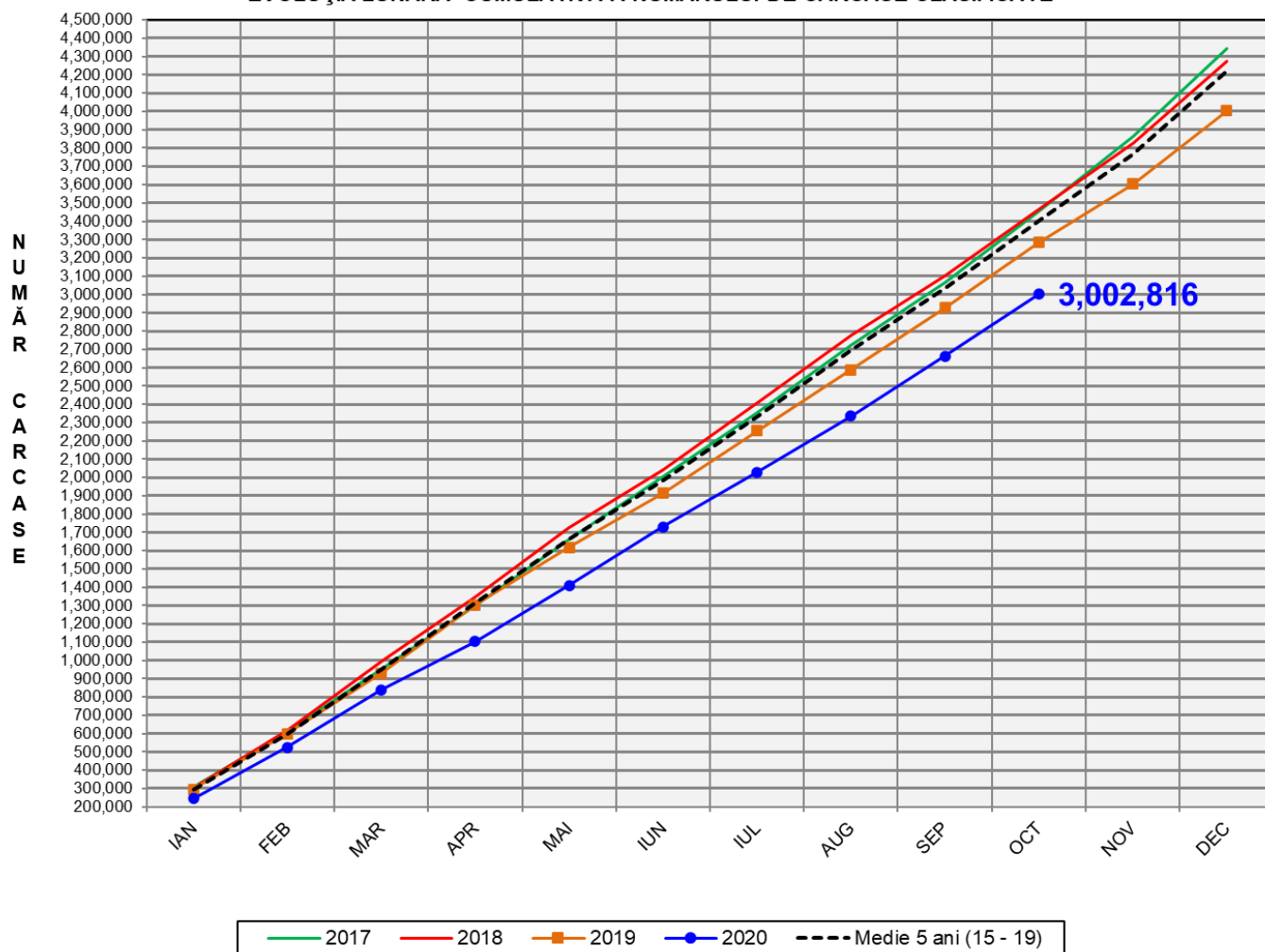

% Modificare	
1 AN	MEDIE 5 ANI (2015 - 2019)
-8.5%	-11.7%

Numărul de carcase clasificate în luna octombrie 2020 în funcție de echipamentul / instrumentul folosit

Metoda	Echipament / instrument	Număr carcase	% din total carcase
Sondă Optică	Fat-o-meat'er	25,177	7.44%
	OptiGrade-Pro	302,937	89.48%
ZP	Rigla	10,422	3.08%
TOTAL		338,536	100.00%

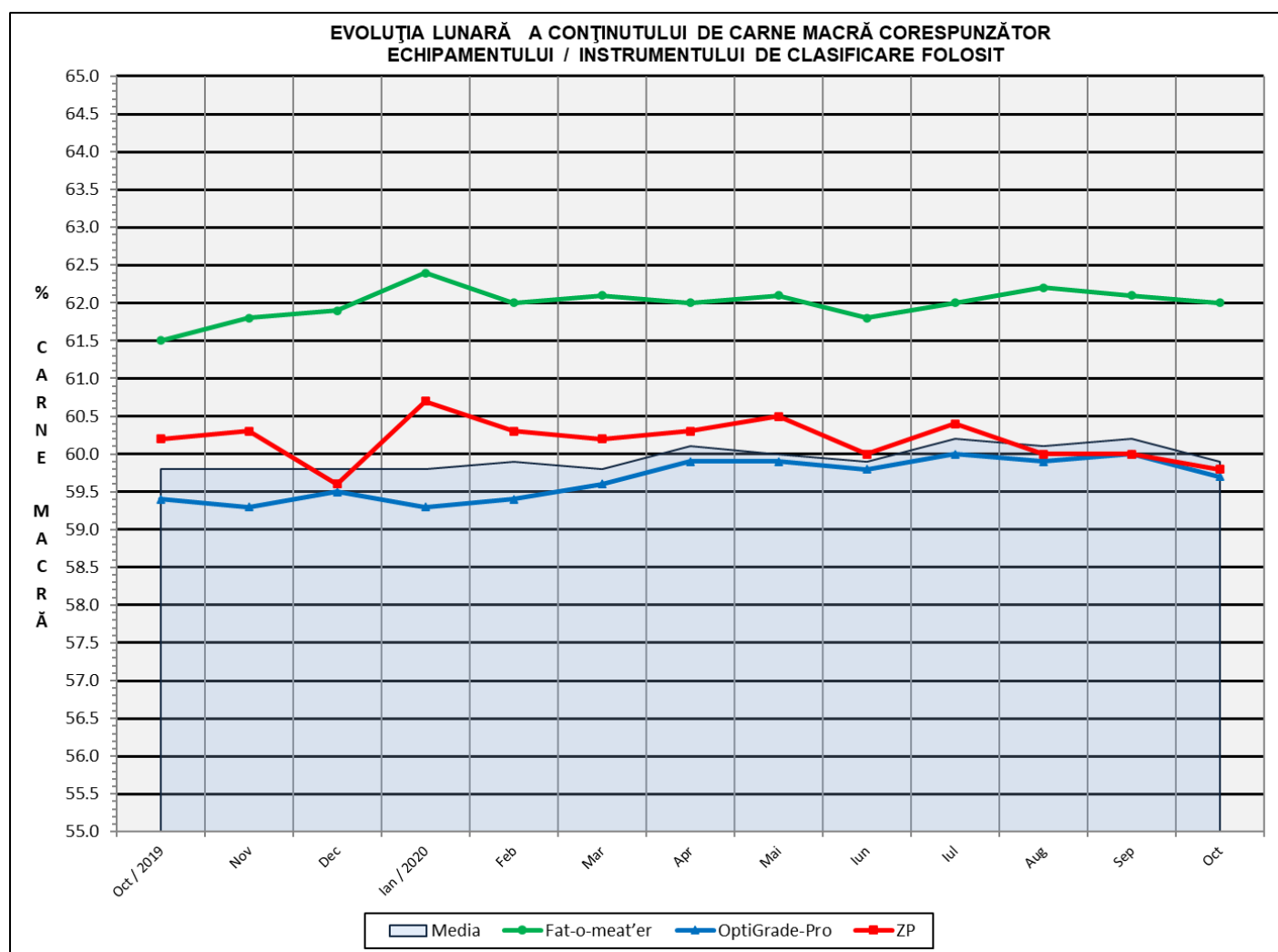

**ÎNCADRAREA ÎN CLASE A CARCASELOR DE PORCINE
CLASIFICATE ÎN LUNA OCTOMBRIE 2020**

CLASA	% CARNE MACRĂ	NUMĂR CARCASE	% DIN TOTAL	% CARNE MACRĂ	GREUTATE CALDĂ - 2% (KG)
S	≥ 60	182,292	53.85	62.2	86.3
E	55 - 59.9	132,269	39.07	58.0	90.0
U	50 - 54.9	21,100	6.23	53.3	92.2
R	45 - 49.9	2,460	0.73	48.2	92.0
O	40 - 44.9	333	0.10	43.1	90.7
P	< 40	82	0.02	36.0	89.6
TOTAL		338,536	100.00	59.9	88.1

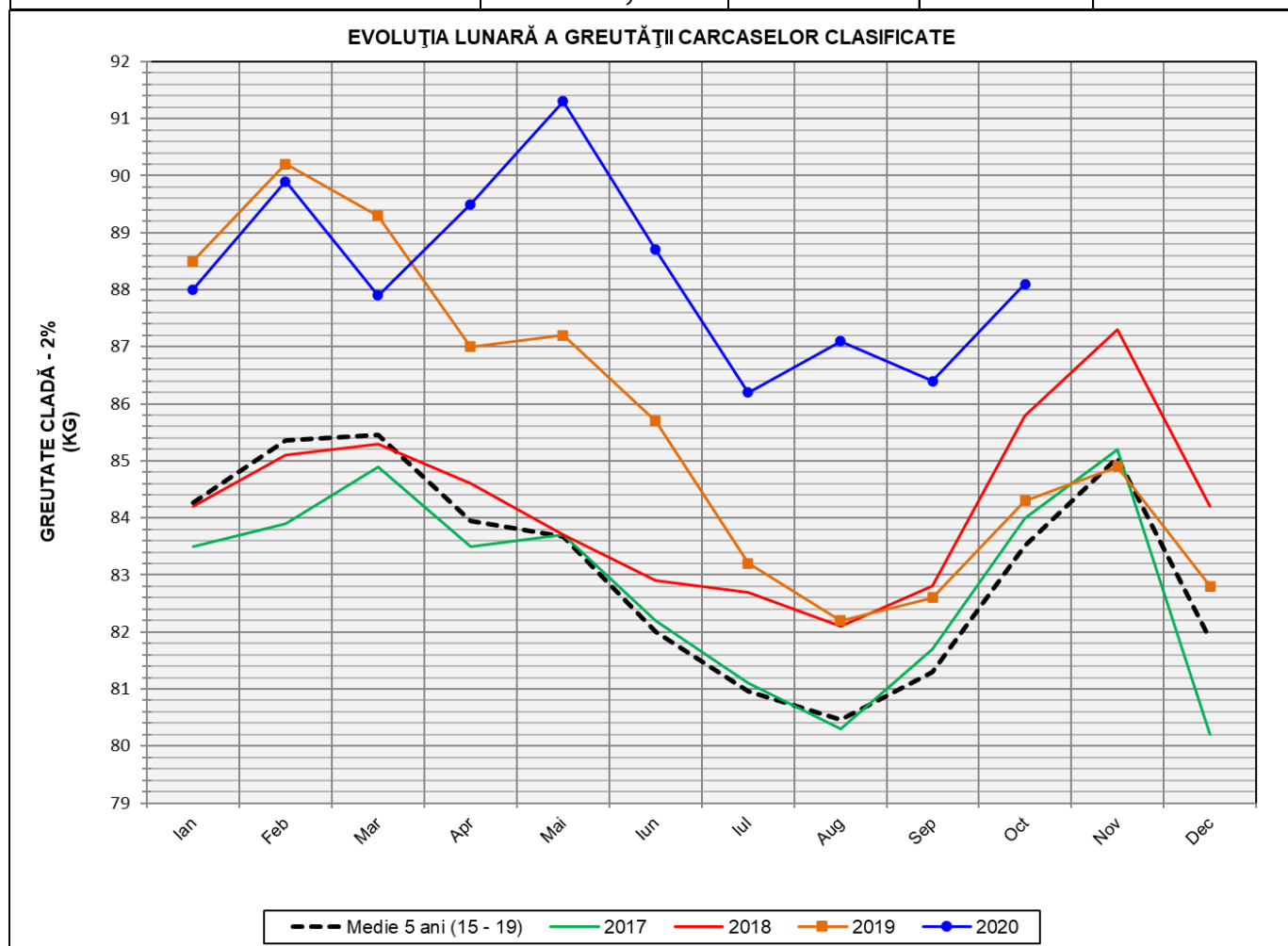

GREUTATE CALDĂ - 2% (KG)	VARIAȚIE		
	1 LUNĂ	1 AN	MEDIE 5 ANI (2015 - 2019)
88.1	2.0%	4.5%	5.5%

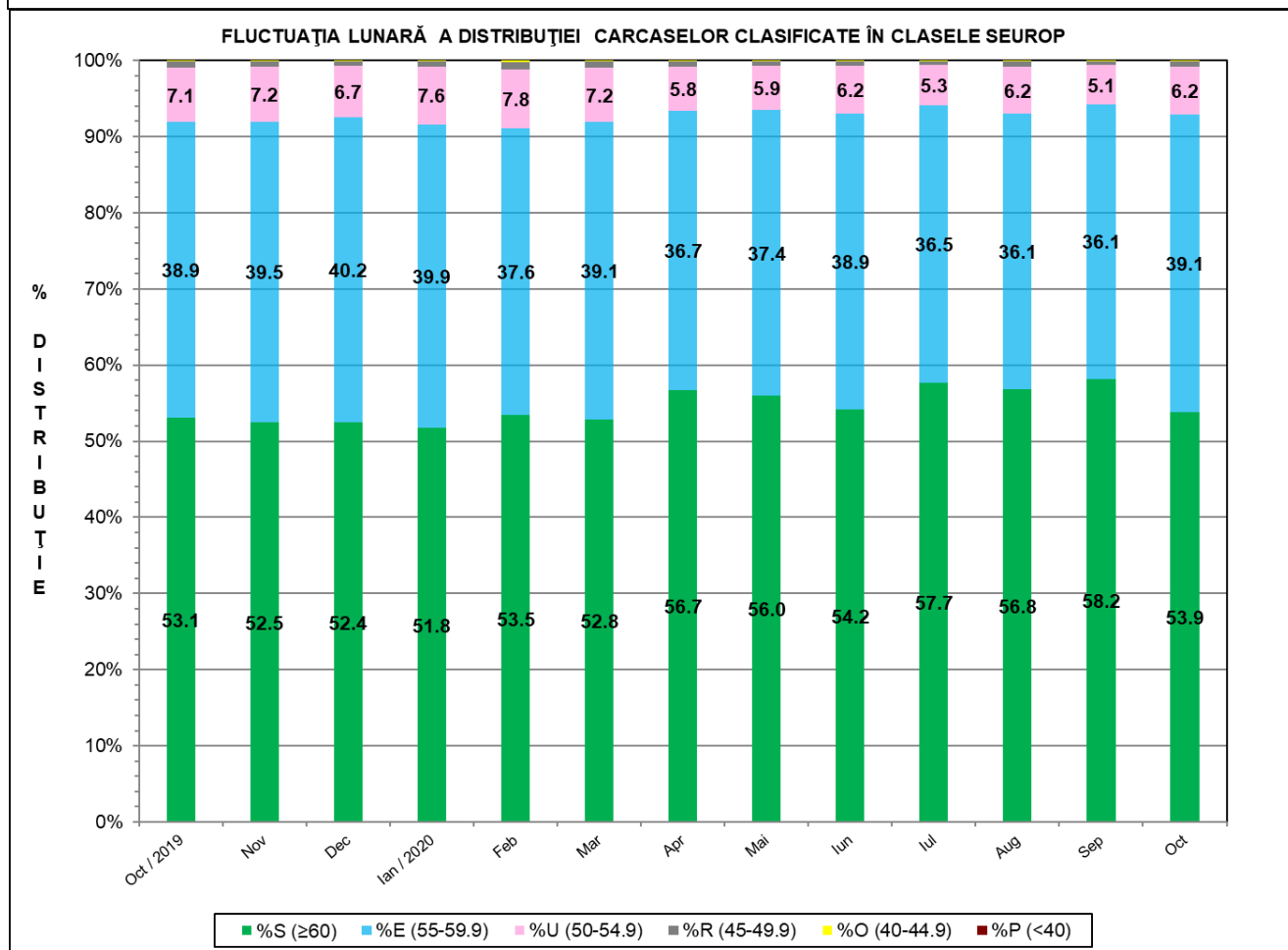
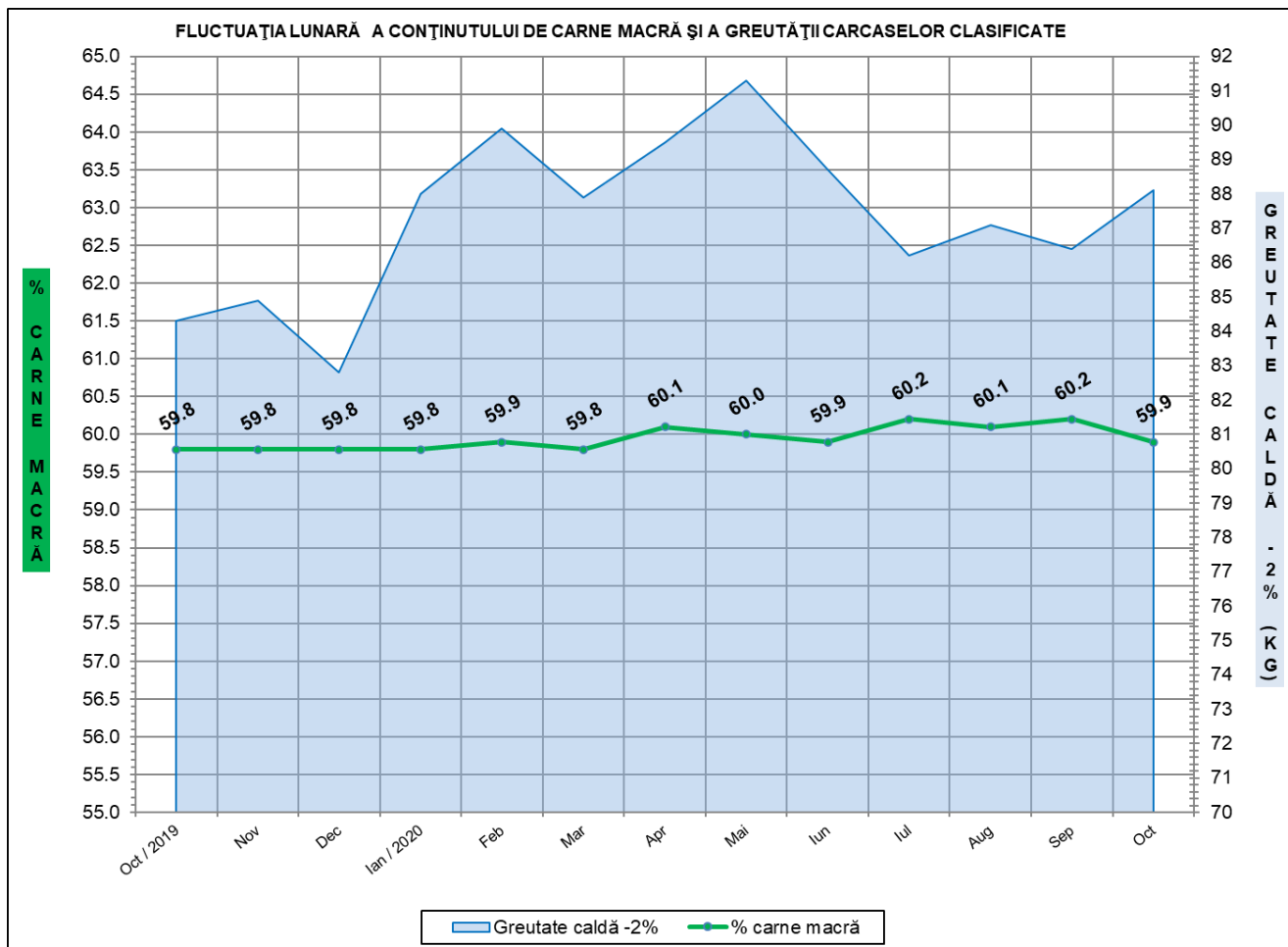



Distribuția carcaselor clasificate în România în luna octombrie 2020 (N = 338,536)

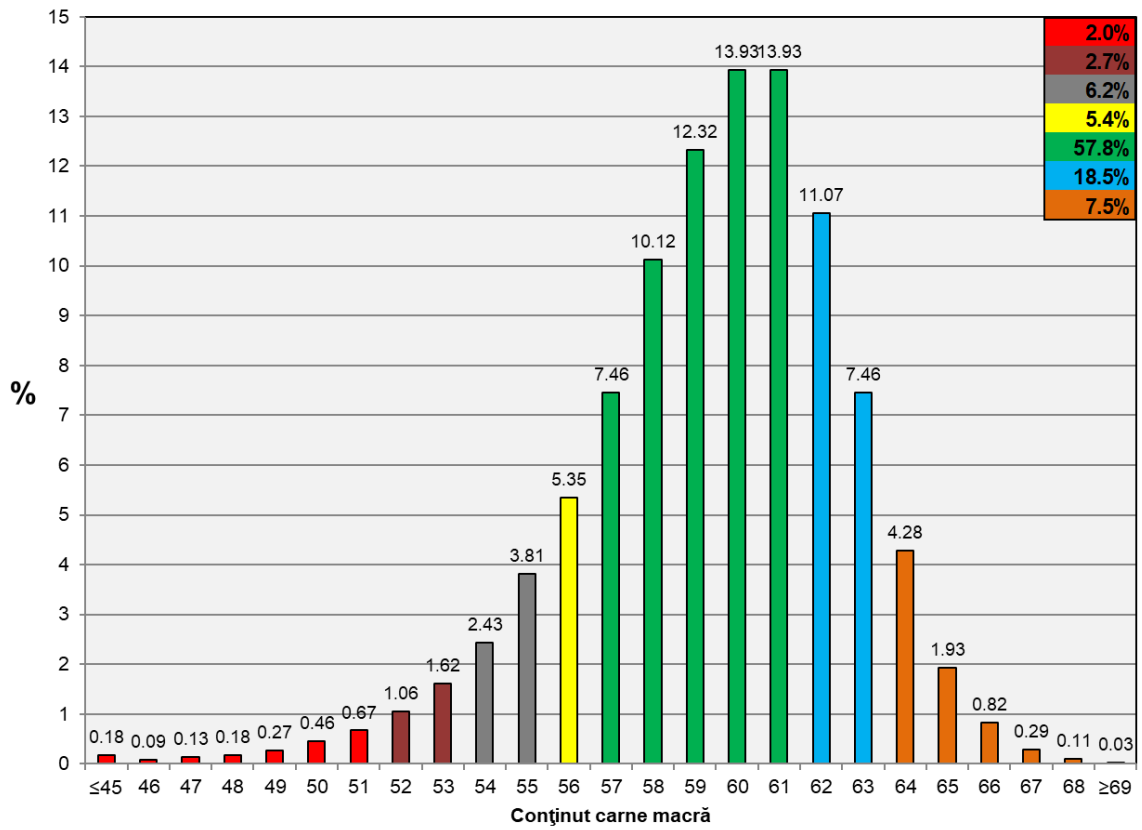

Distribuția greutății carcaselor clasificate în România în luna octombrie 2020 (N = 338,536)

