

# Rezultatele clasificării carcaselor de porcine

## Săptămâna 47 (16 – 22 noiembrie 2020)

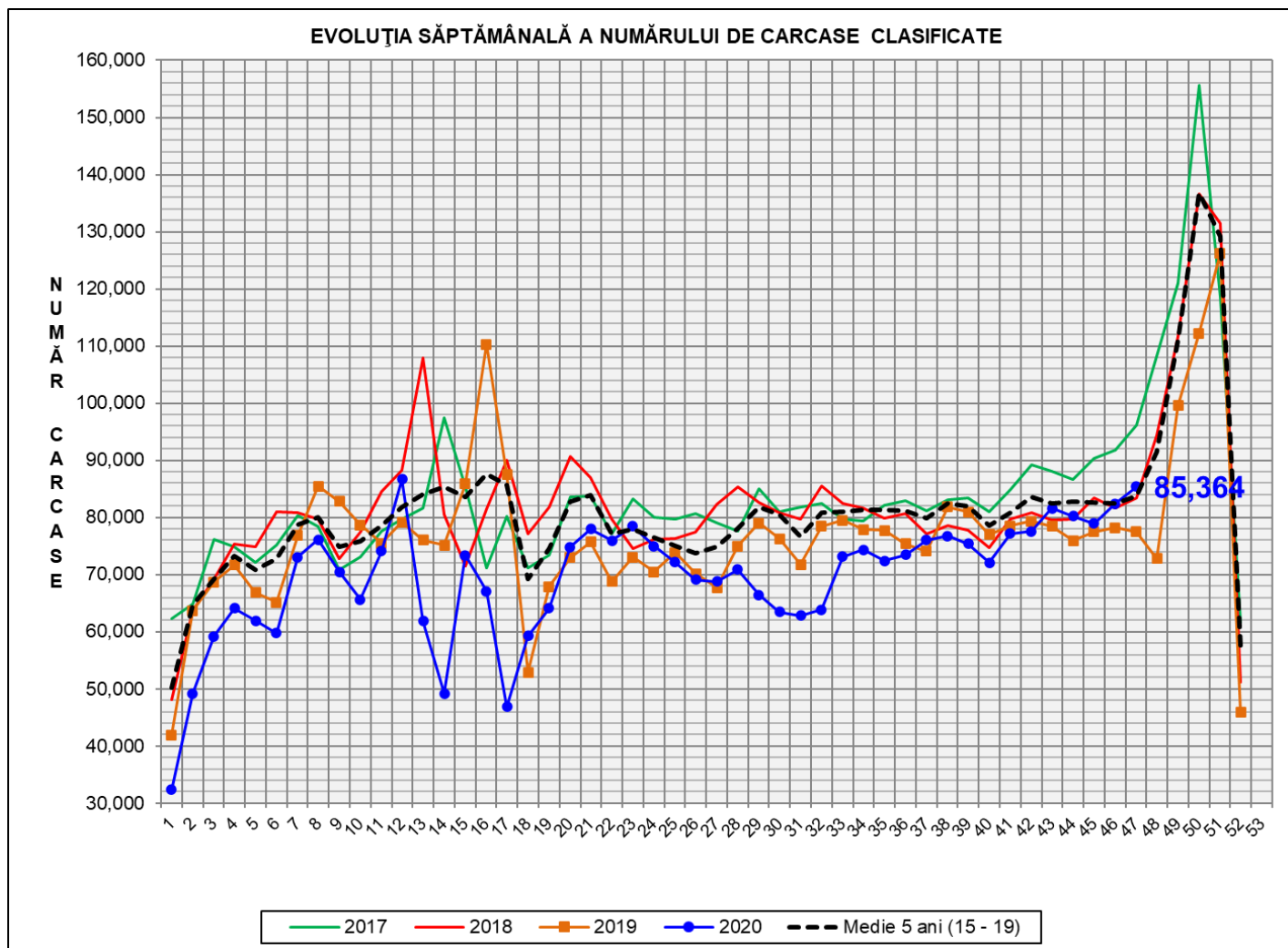

% Modificare		
1 SĂPT	1 AN	MEDIE 5 ANI (2015 - 2019)
3.6%	10.1%	1.9%

**N.B. Culoarea coloanelor din diagramele de la pagina 6 sunt în legătură cu grila de prețuri (diagrama referitoare la distribuția conținutului de carne macră a carcaselor clasificate) și cu grila de bonificație și penalizare pentru intervalul de greutate a carcaselor (diagrama referitoare la distribuția greutății carcaselor clasificate).**

EVOLUȚIA SĂPTĂMÂNALĂ CUMULATIVĂ A NUMĂRULUI DE CARCASE CLASIFICATE

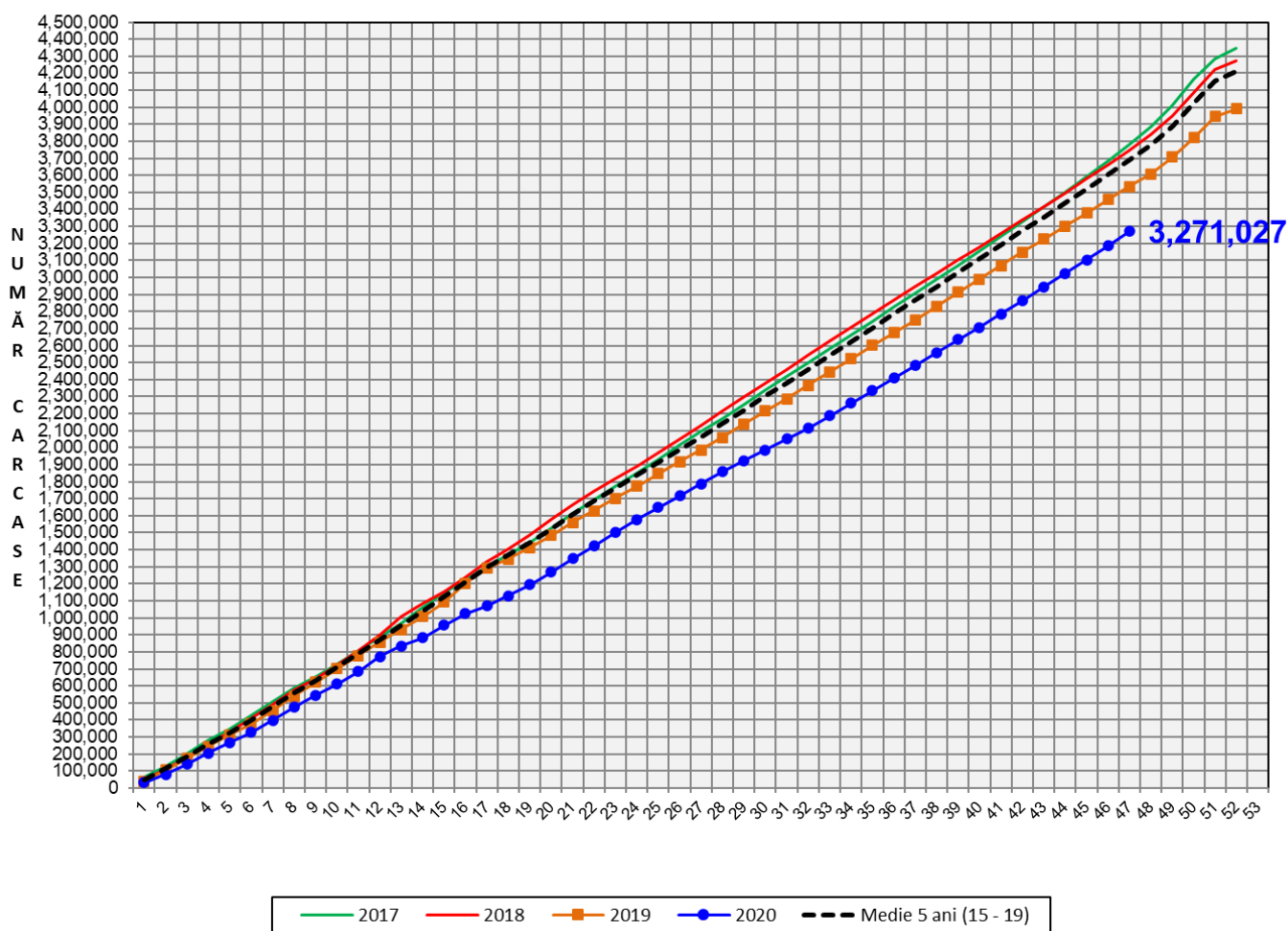

% Modificare	
1 AN	MEDIE 5 ANI (2015 - 2019)
-7.5%	-11.3%

## Numărul de carcase clasificate în săptămâna 16 - 22 noiembrie 2020 în funcție de echipamentul / instrumentul folosit

Metoda	Echipament / instrument	Număr carcase	% din total carcase
Sondă Optică	Fat-o-meat'er	5,935	6.95%
	OptiGrade-Pro	76,351	89.44%
ZP	Rigla	3,078	3.61%
<b>TOTAL</b>		<b>85,364</b>	<b>100.00%</b>

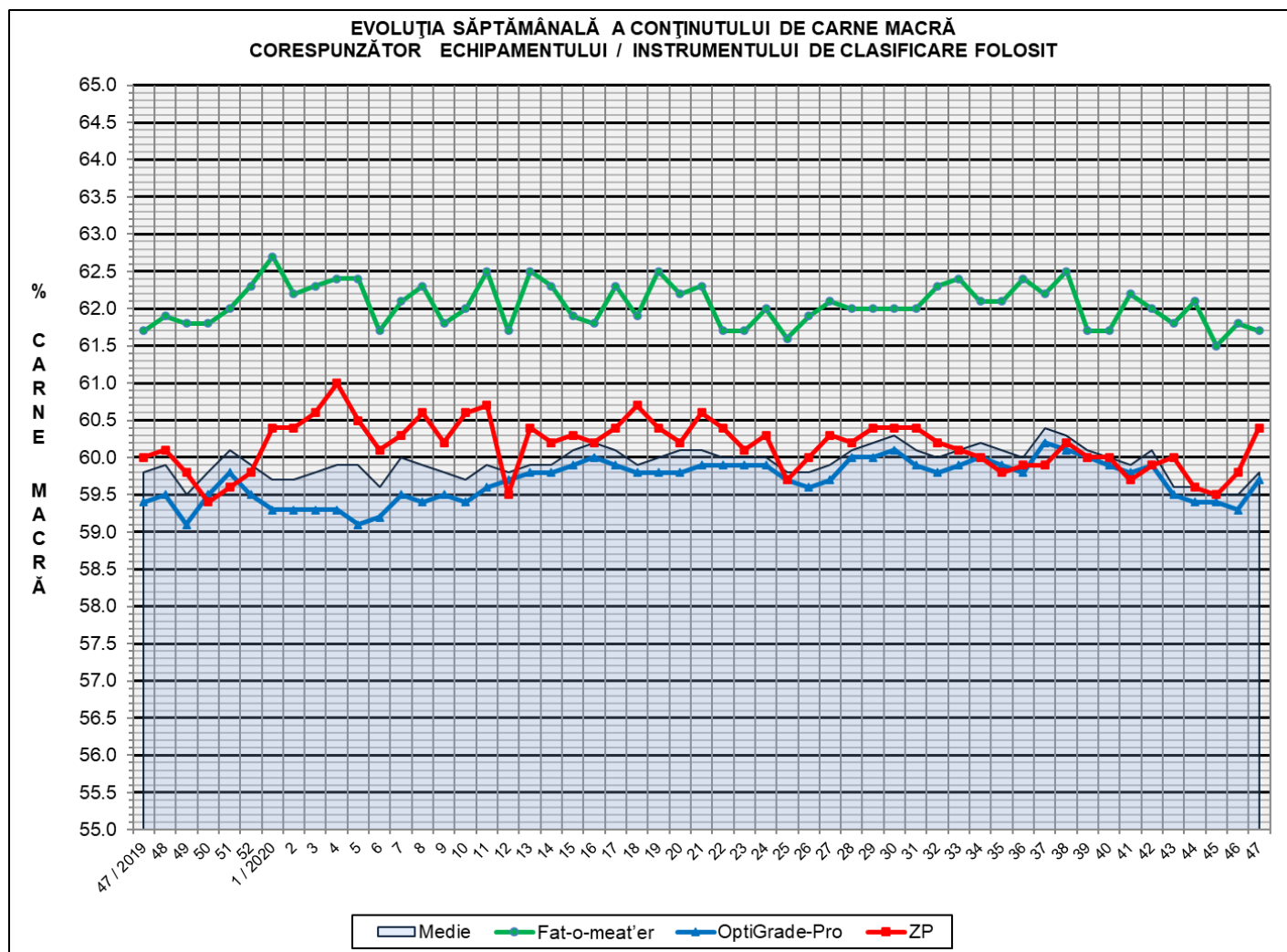



**ÎNCADRAREA ÎN CLASE A CARCASELOR DE PORCINE CLASIFICATE  
ÎN SĂPTĂMÂNA 16 - 22 NOIEMBRIE 2020**

CLASA	% CARNE MACRĂ	NUMĂR CARCASE	% DIN TOTAL	% CARNE MACRĂ	GREUTATE CALDĂ - 2% (KG)
<b>S</b>	<b>≥ 60</b>	<b>44,673</b>	<b>52.33</b>	<b>62.1</b>	<b>85.7</b>
<b>E</b>	<b>55 - 59.9</b>	<b>35,328</b>	<b>41.39</b>	<b>58.1</b>	<b>89.4</b>
<b>U</b>	<b>50 - 54.9</b>	<b>4,851</b>	<b>5.68</b>	<b>53.3</b>	<b>92.3</b>
<b>R</b>	<b>45 - 49.9</b>	<b>446</b>	<b>0.52</b>	<b>48.4</b>	<b>93.6</b>
<b>O</b>	<b>40 - 44.9</b>	<b>50</b>	<b>0.06</b>	<b>43.0</b>	<b>91.6</b>
<b>P</b>	<b>&lt; 40</b>	<b>16</b>	<b>0.02</b>	<b>36.8</b>	<b>86.5</b>
<b>TOTAL</b>		<b>85,364</b>	<b>100.00</b>	<b>59.8</b>	<b>87.6</b>

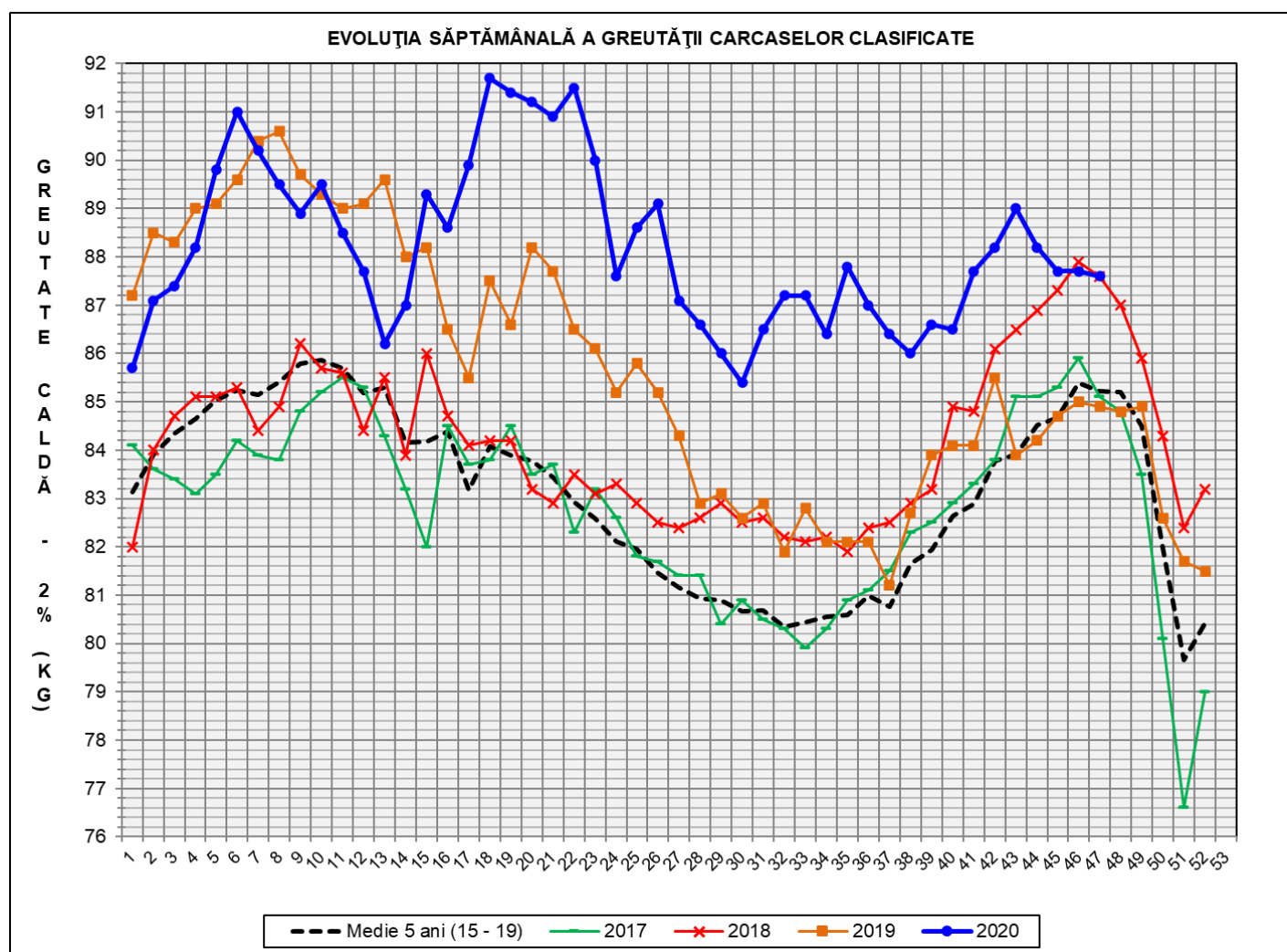

GREUTATE CALDĂ - 2% (KG)	VARIAȚIE			
	1 SĂPT	4 SĂPT	1 AN	MEDIE 5 ANI (2015 - 2019)
<b>87.6</b>	<b>-0.1%</b>	<b>-1.6%</b>	<b>3.2%</b>	<b>2.8%</b>



FLUCTUAȚIA SĂPTĂMÂNALĂ A CONȚINUTULUI DE CARNE MACRĂ ȘI A GREUTĂȚII CARCASELOR CLASIFICATE

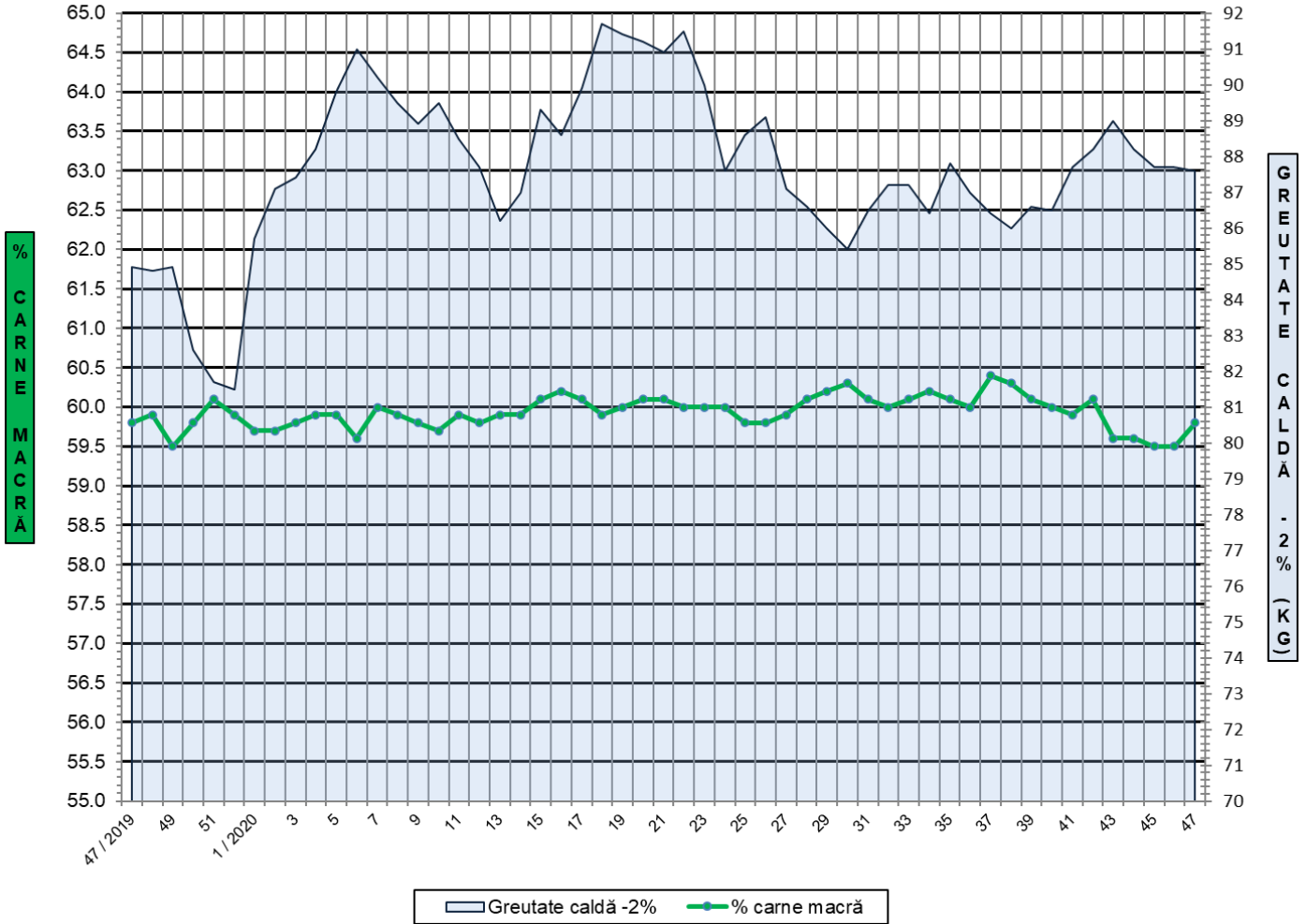

FLUCTUAȚIA SĂPTĂMÂNALĂ A DISTRIBUȚIEI CARCASELOR CLASIFICATE ÎN CLASELE SEUROP

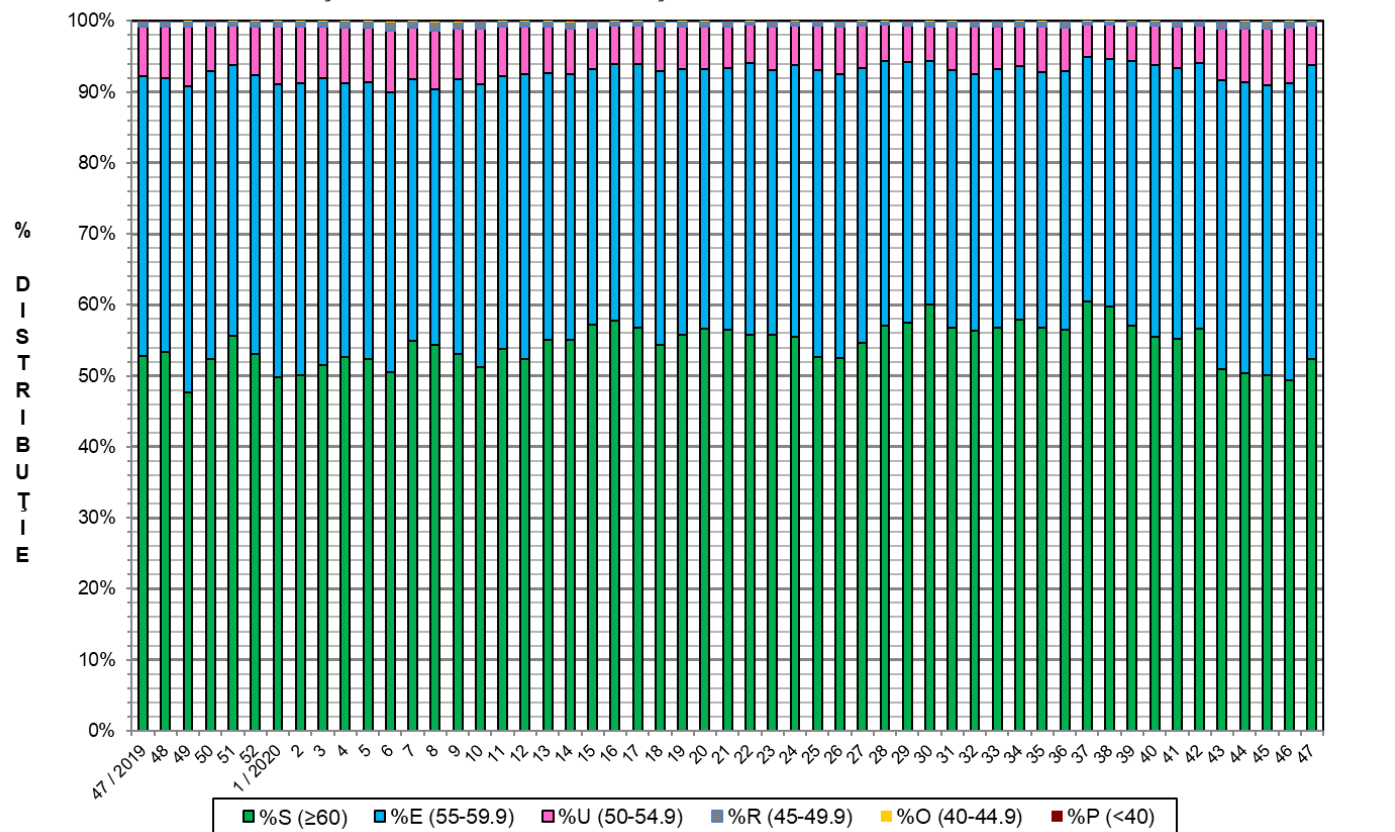



**Distribuția conținutului de carne macră a carcaselor clasificate în România în săptămâna 16 - 22 noiembrie 2020 (N = 85,364)**

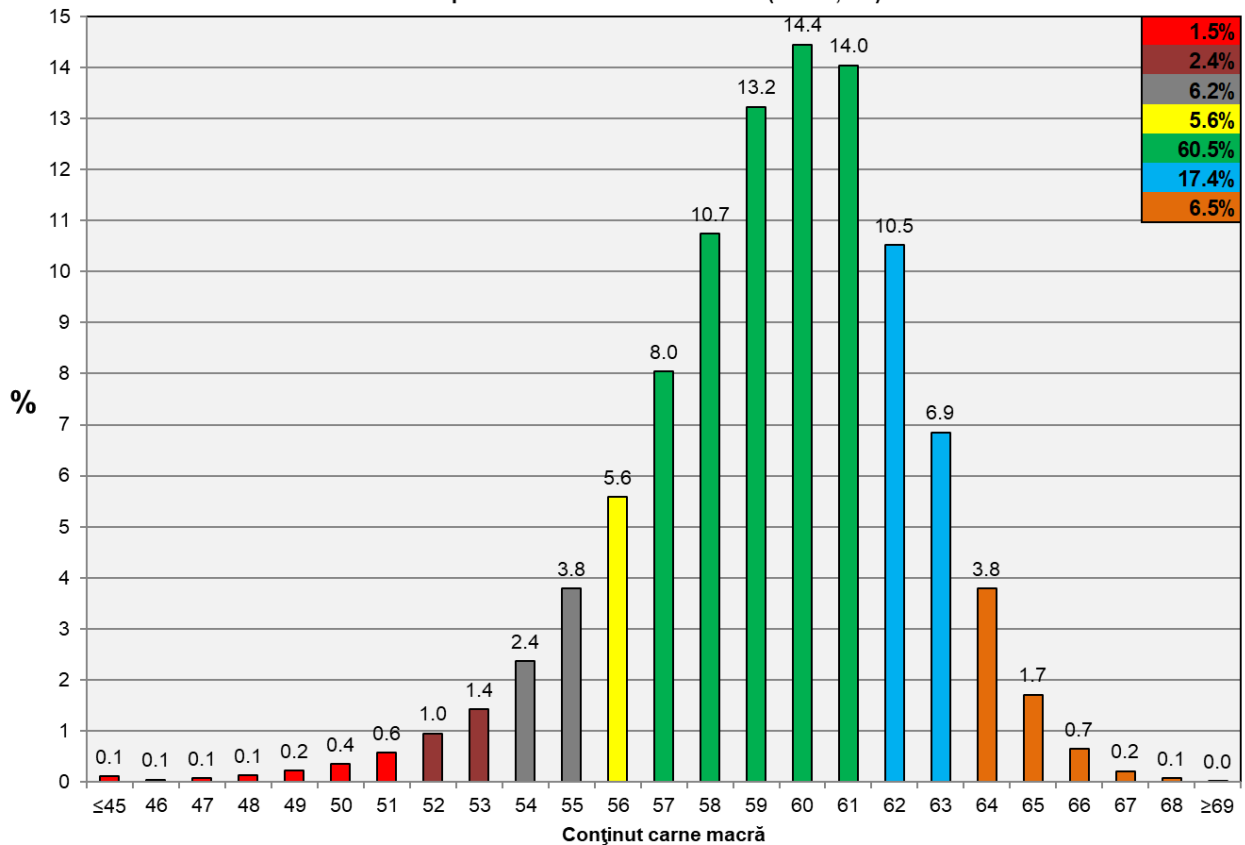

**Distribuția greutatei carcaselor clasificate în România în săptămâna 16 - 22 noiembrie 2020 (N = 85,364)**

