

Rezultatele clasificării carcaselor de porcine

Săptămâna 40 (28 septembrie – 4 octombrie 2020)

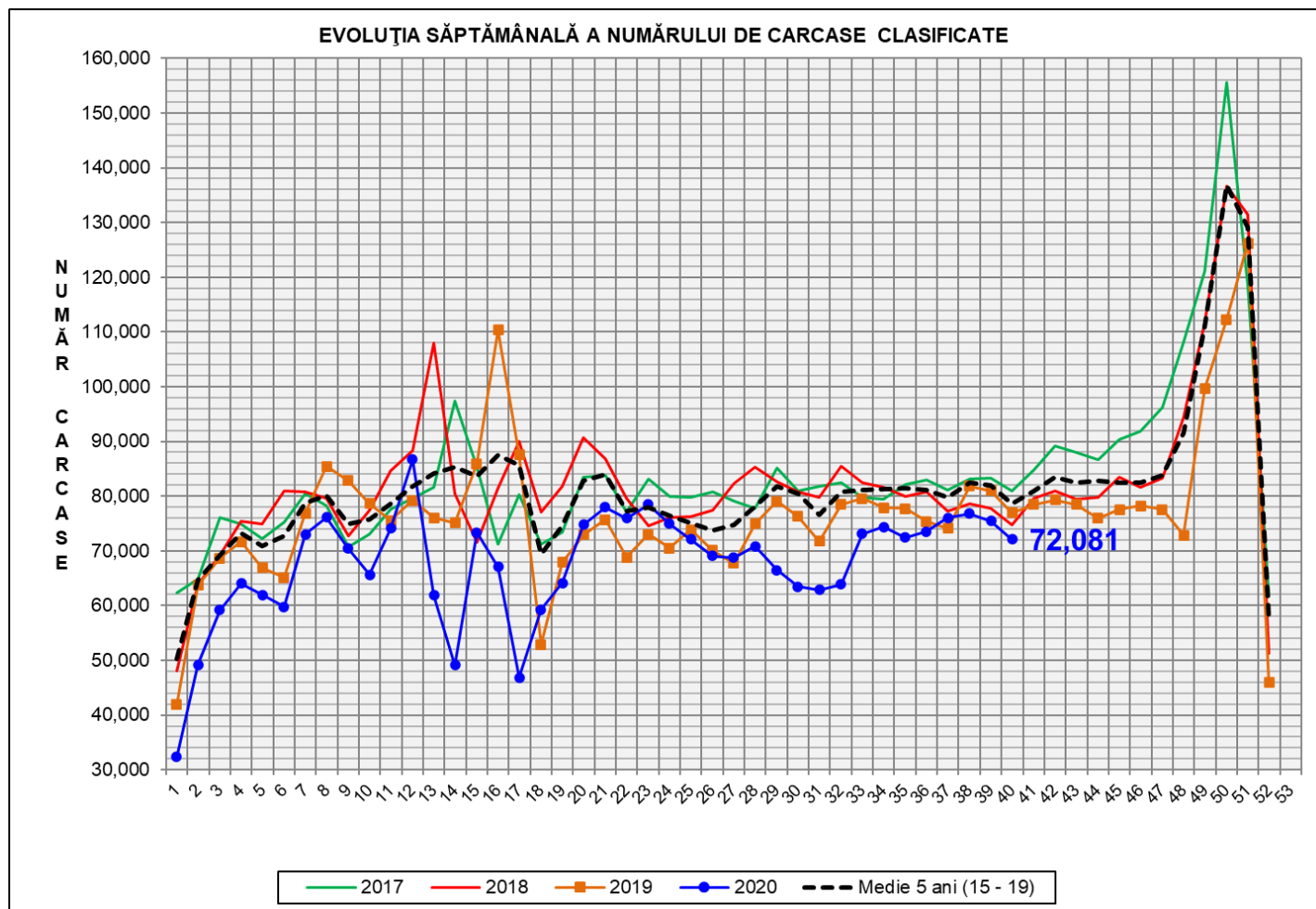

% Modificare		
1 SĂPT	1 AN	MEDIE 5 ANI (2015 - 2019)
-4.4%	-6.4%	-8.3%

N.B. Culoarea coloanelor din diagramele de la pagina 6 sunt în legătură cu grila de prețuri (diagrama referitoare la distribuția conținutului de carne macră a carcaselor clasificate) și cu grila de bonificație și penalizare pentru intervalul de greutate a carcaselor (diagrama referitoare la distribuția greutății carcaselor clasificate).

EVOLUȚIA SĂPTĂMÂNALĂ CUMULATIVĂ A NUMĂRULUI DE CARCASE CLASIFICATE

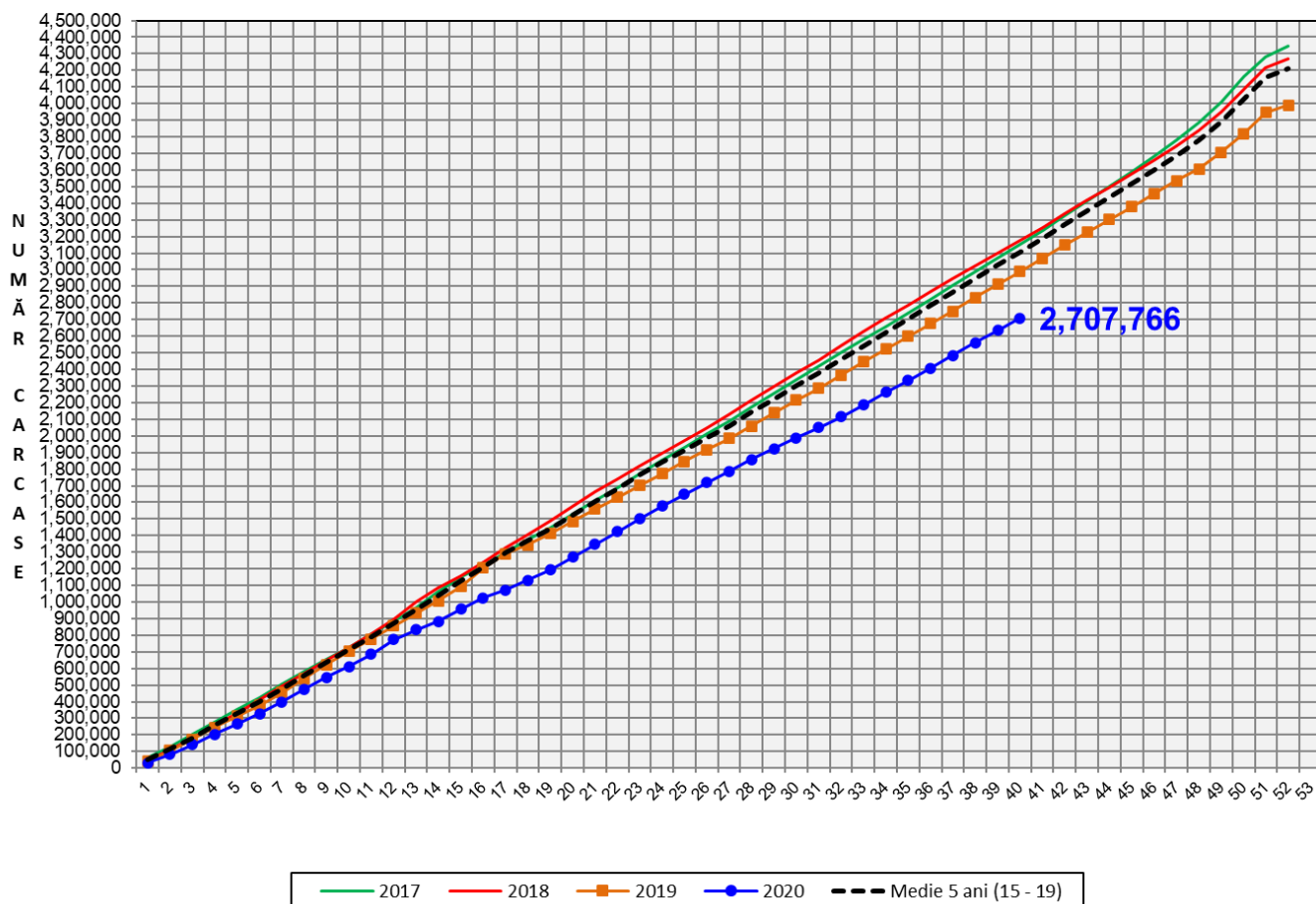

% Modificare	
1 AN	MEDIE 5 ANI (2015 - 2019)
-9.4%	-12.9%

Numărul de carcase clasificate în săptămâna 28 septembrie - 4 octombrie 2020 în funcție de echipamentul / instrumentul folosit

Metoda	Echipament / instrument	Număr carcase	% din total carcase
Sondă Optică	Fat-o-meat'er	5,005	6.94%
	OptiGrade-Pro	65,037	90.23%
ZP	Rigla	2,039	2.83%
TOTAL		72,081	100.00%

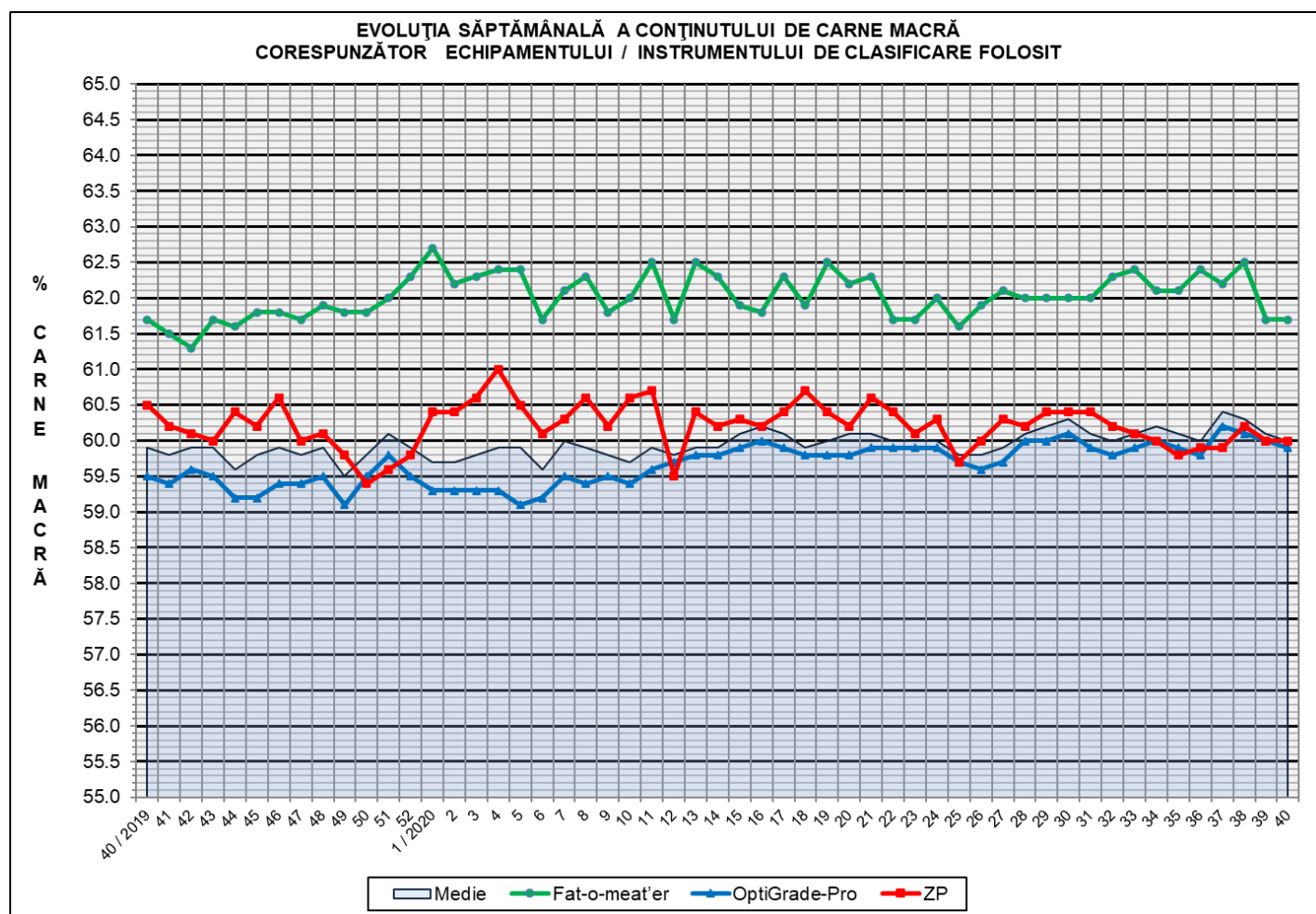

**ÎNCADRAREA ÎN CLASE A CARCASELOR DE PORCINE CLASIFICATE
ÎN SĂPTĂMÂNA 28 SEPTEMBRIE - 4 OCTOMBRIE 2020**

CLASA	% CARNE MACRĂ	NUMĂR CARCASE	% DIN TOTAL	% CARNE MACRĂ	GREUTATE CALDĂ - 2% (KG)
S	≥ 60	39,969	55.45	62.2	84.4
E	55 - 59.9	27,682	38.40	58.1	88.7
U	50 - 54.9	3,958	5.49	53.3	91.8
R	45 - 49.9	408	0.57	48.2	91.4
O	40 - 44.9	49	0.07	43.2	90.7
P	< 40	15	0.02	34.3	93.7
TOTAL		72,081	100.00	60.0	86.5

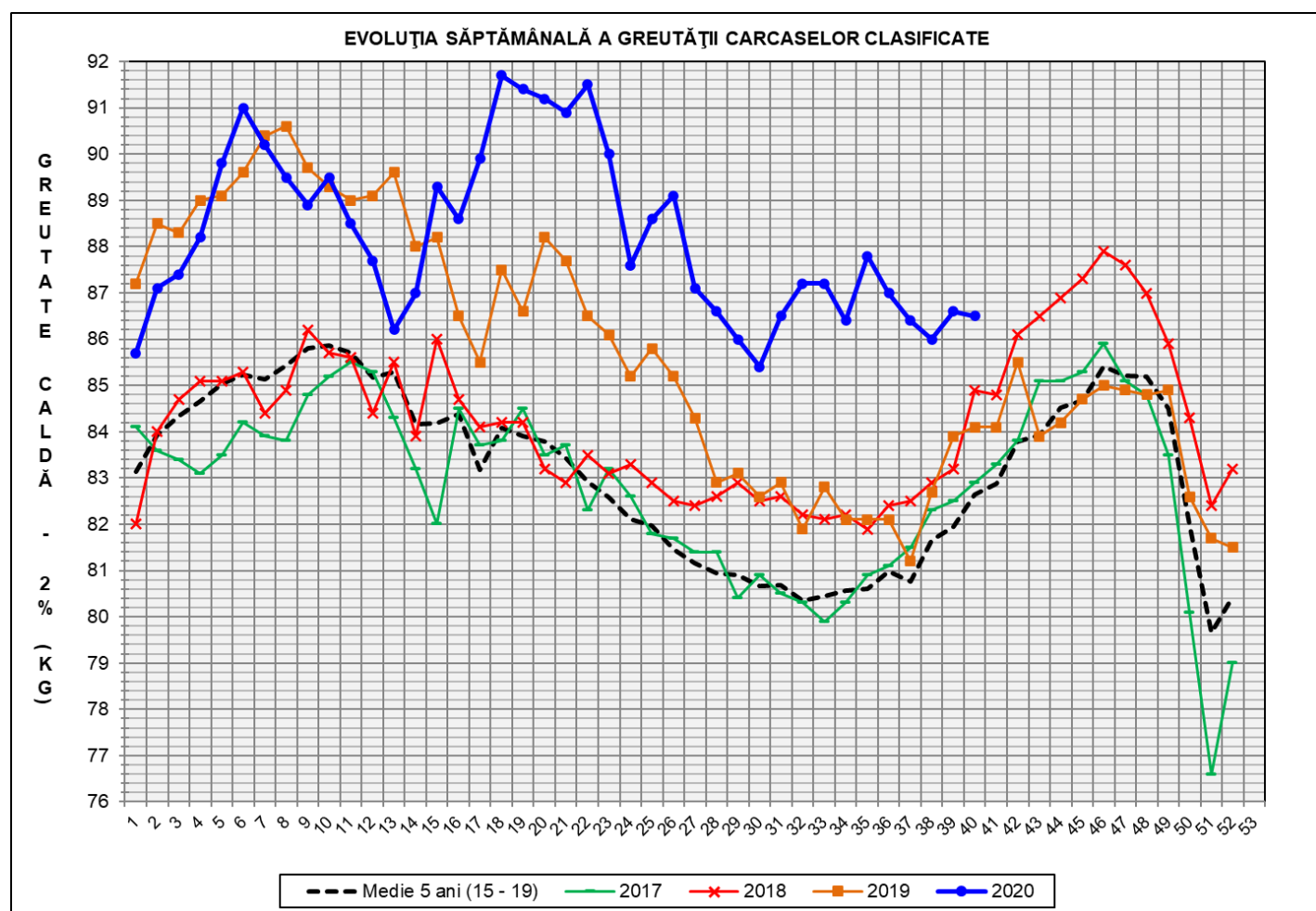

GREUTATE CALDĂ - 2% (KG)	VARIAȚIE			
	1 SĂPT	4 SĂPT	1 AN	MEDIE 5 ANI (2015 - 2019)
86.5	-0.1%	-0.6%	2.9%	4.7%

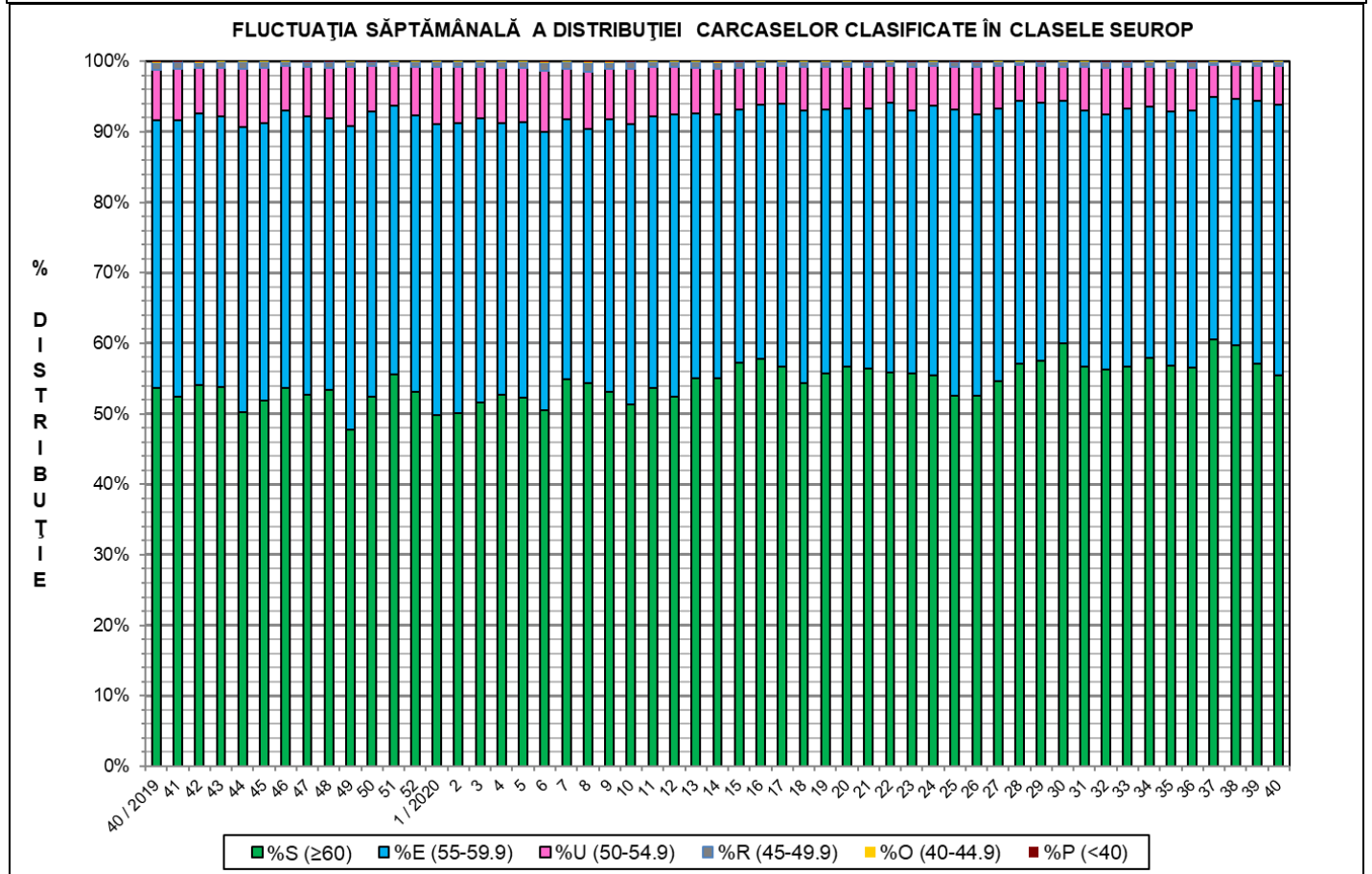
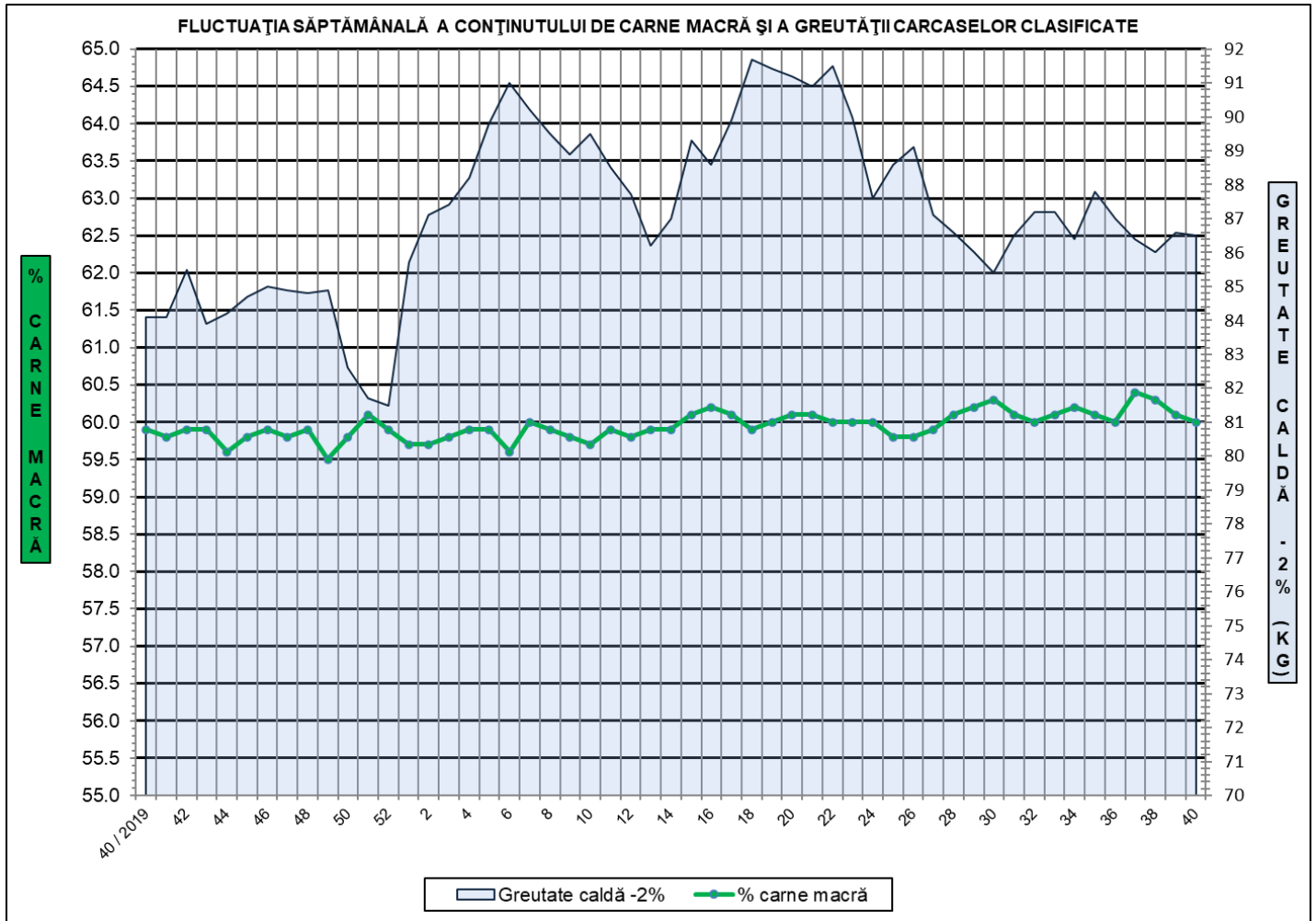



**Distribuția conținutului de carne macră a carcaselor clasificate în România
în săptămâna 28 septembrie - 4 octombrie 2020 (N = 72,081)**

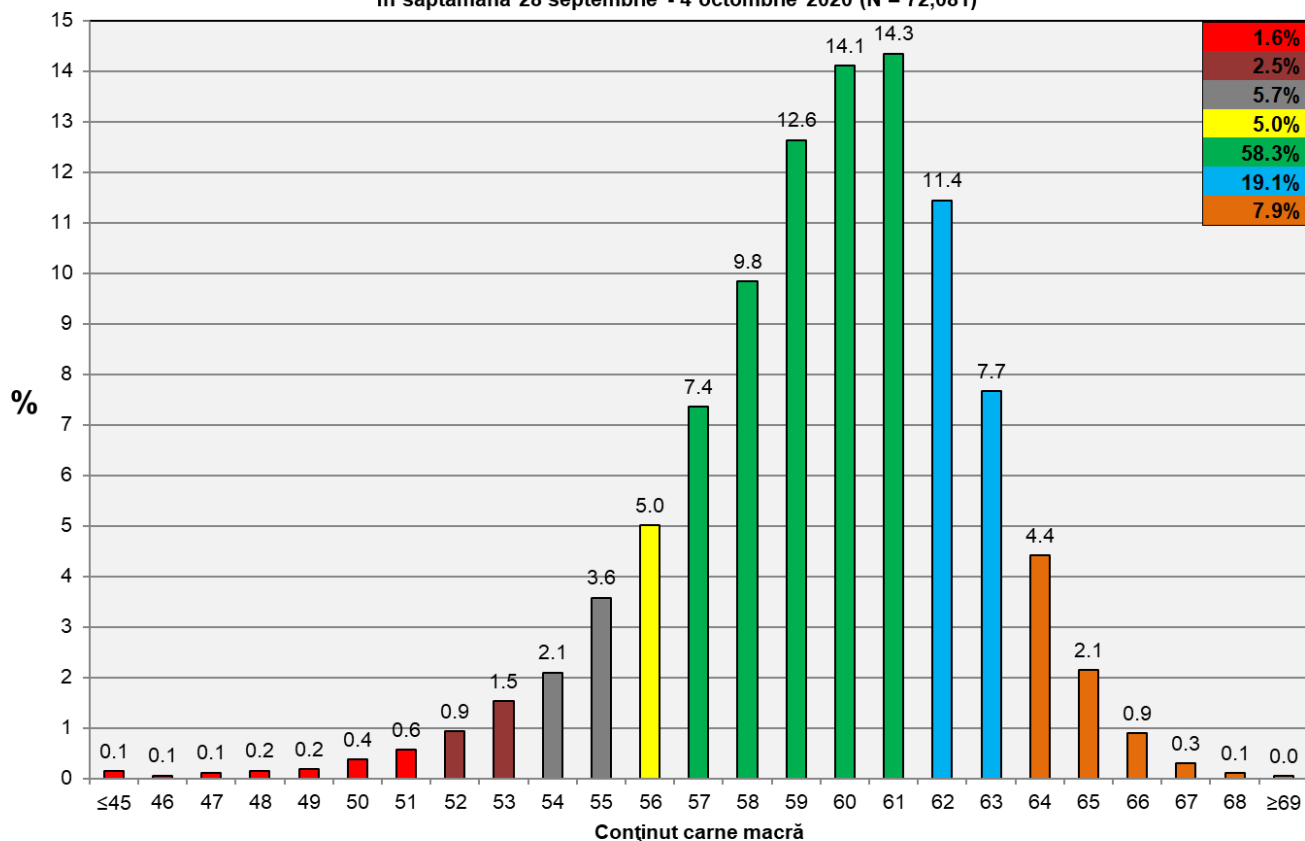

**Distribuția greutății carcaselor clasificate în România
în săptămâna 28 septembrie - 4 octombrie 2020 (N = 72,081)**

