

Rezultatele clasificării carcaselor de porcine

Săptămâna 39 (21 – 27 septembrie 2020)

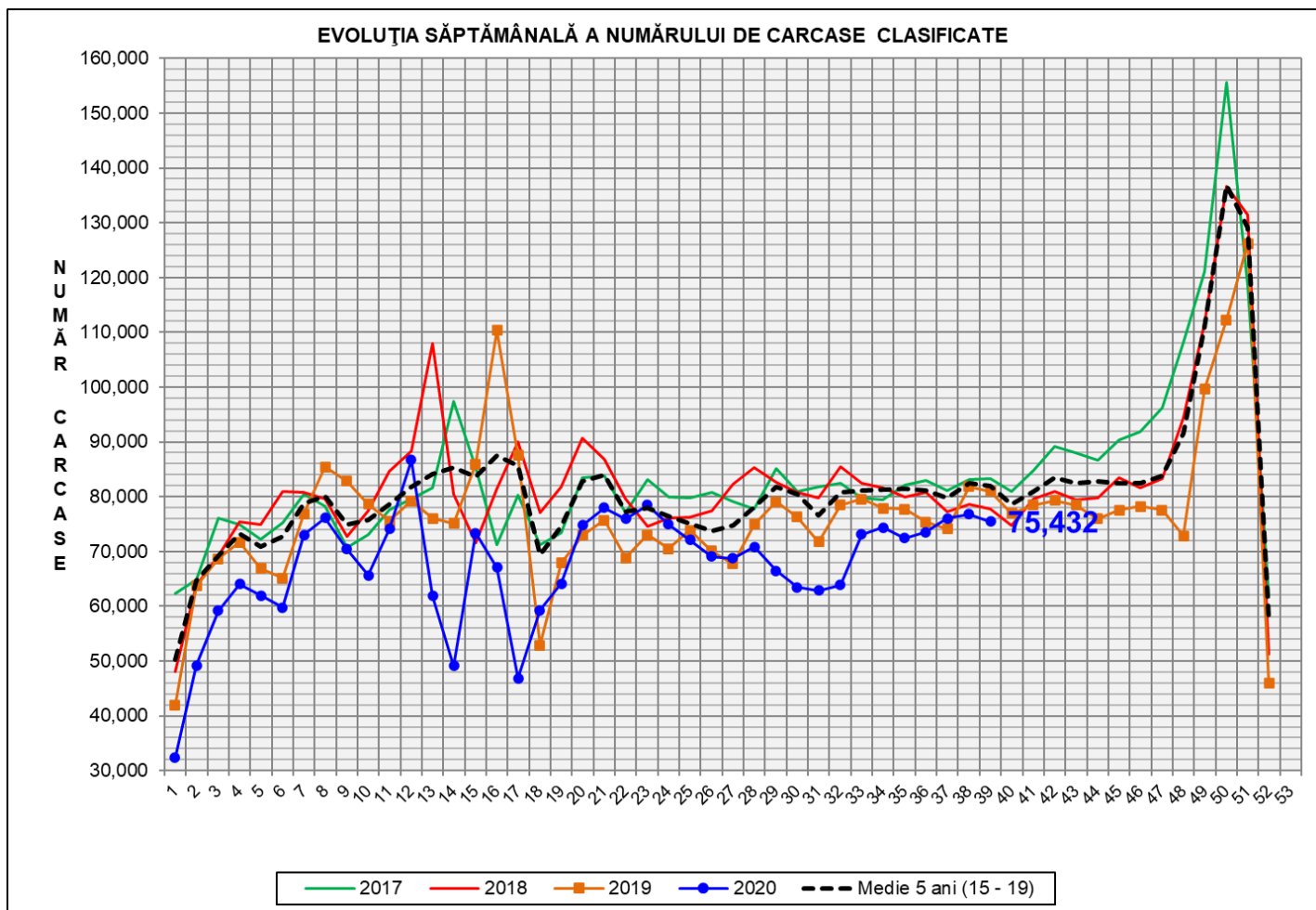

% Modificare		
1 SĂPT	1 AN	MEDIE 5 ANI (2015 - 2019)
-1.8%	-6.9%	-7.9%

N.B. Culoarea coloanelor din diagramele de la pagina 6 sunt în legătură cu grila de prețuri (diagrama referitoare la distribuția conținutului de carne macră a carcaselor clasificate) și cu grila de bonificație și penalizare pentru intervalul de greutate a carcaselor (diagrama referitoare la distribuția greutății carcaselor clasificate).

EVOLUȚIA SĂPTĂMÂNALĂ CUMULATIVĂ A NUMĂRULUI DE CARCASE CLASIFICATE

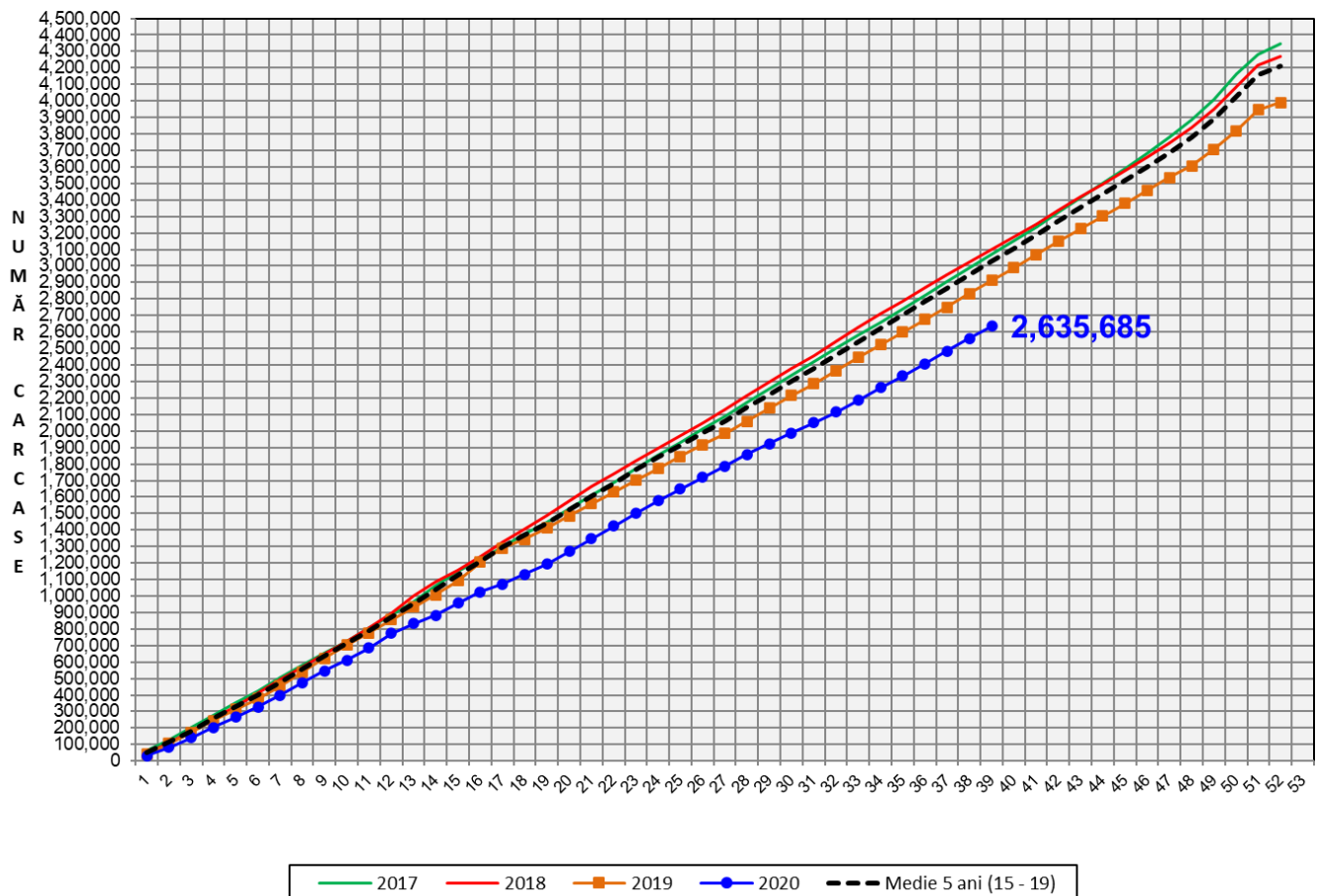

% Modificare	
1 AN	MEDIE 5 ANI (2015 - 2019)
-9.5%	-13.0%

Numărul de carcase clasificate în săptămâna 21 - 27 septembrie 2020 în funcție de echipamentul / instrumentul folosit

Metoda	Echipament / instrument	Număr carcase	% din total carcase
Sondă Optică	Fat-o-meat'er	4,583	6.08%
	OptiGrade-Pro	68,652	91.01%
ZP	Rigla	2,197	2.91%
TOTAL		75,432	100.00%

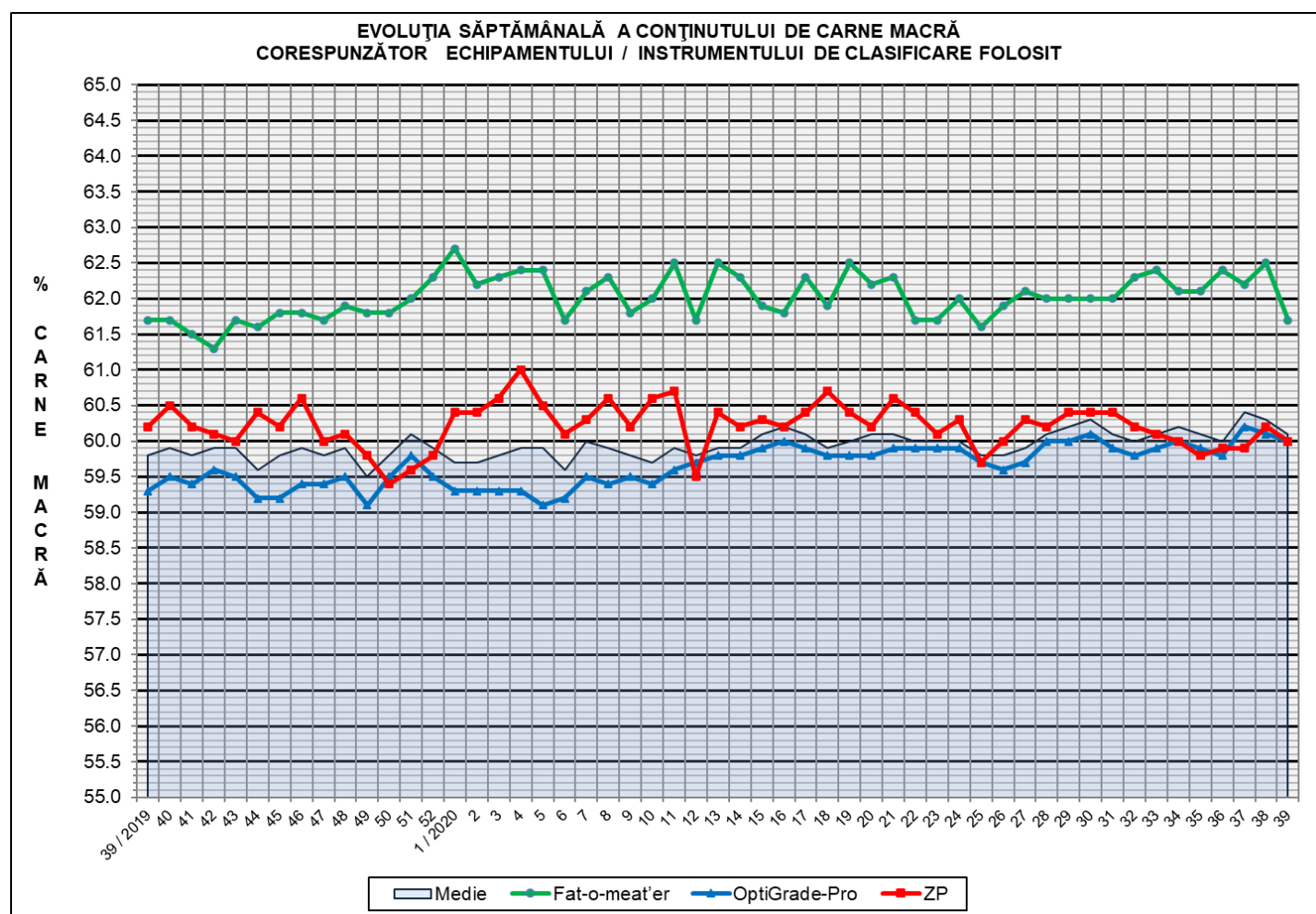

**ÎNCADRAREA ÎN CLASE A CARCASELOR DE PORCINE CLASIFICATE
ÎN SĂPTĂMÂNA 21 - 27 SEPTEMBRIE 2020**

CLASA	% CARNE MACRĂ	NUMĂR CARCASE	% DIN TOTAL	% CARNE MACRĂ	GREUTATE CALDĂ - 2% (KG)
S	≥ 60	43,042	57.06	62.1	84.6
E	55 - 59.9	28,177	37.35	58.1	88.8
U	50 - 54.9	3,749	4.97	53.3	91.9
R	45 - 49.9	401	0.53	48.2	90.2
O	40 - 44.9	47	0.06	43.5	90.1
P	< 40	16	0.02	34.2	95.6
TOTAL		75,432	100.00	60.1	86.6

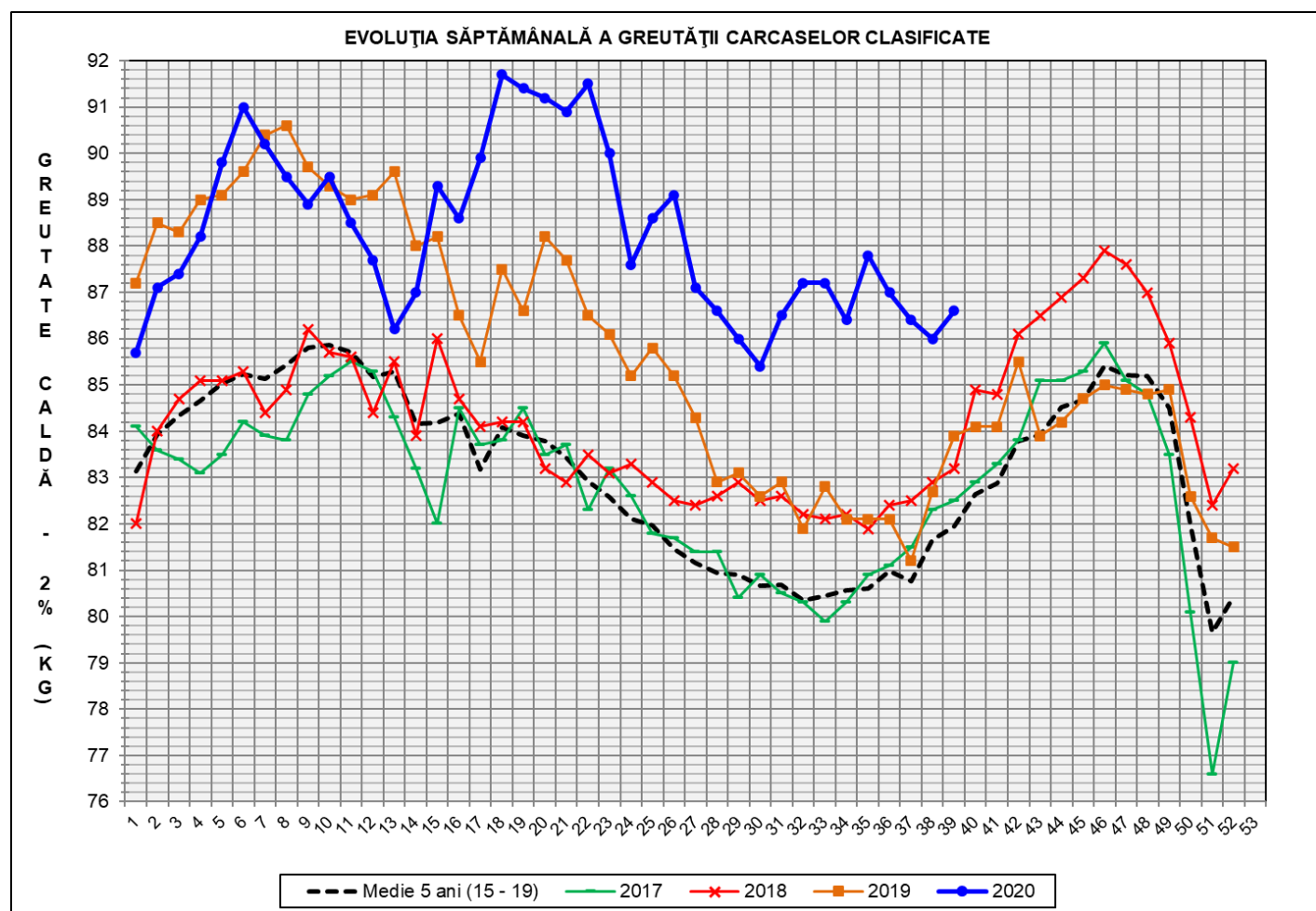

GREUTATE CALDĂ - 2% (KG)	VARIAȚIE			
	1 SĂPT	4 SĂPT	1 AN	MEDIE 5 ANI (2015 - 2019)
86.6	0.7%	-1.4%	3.2%	5.7%

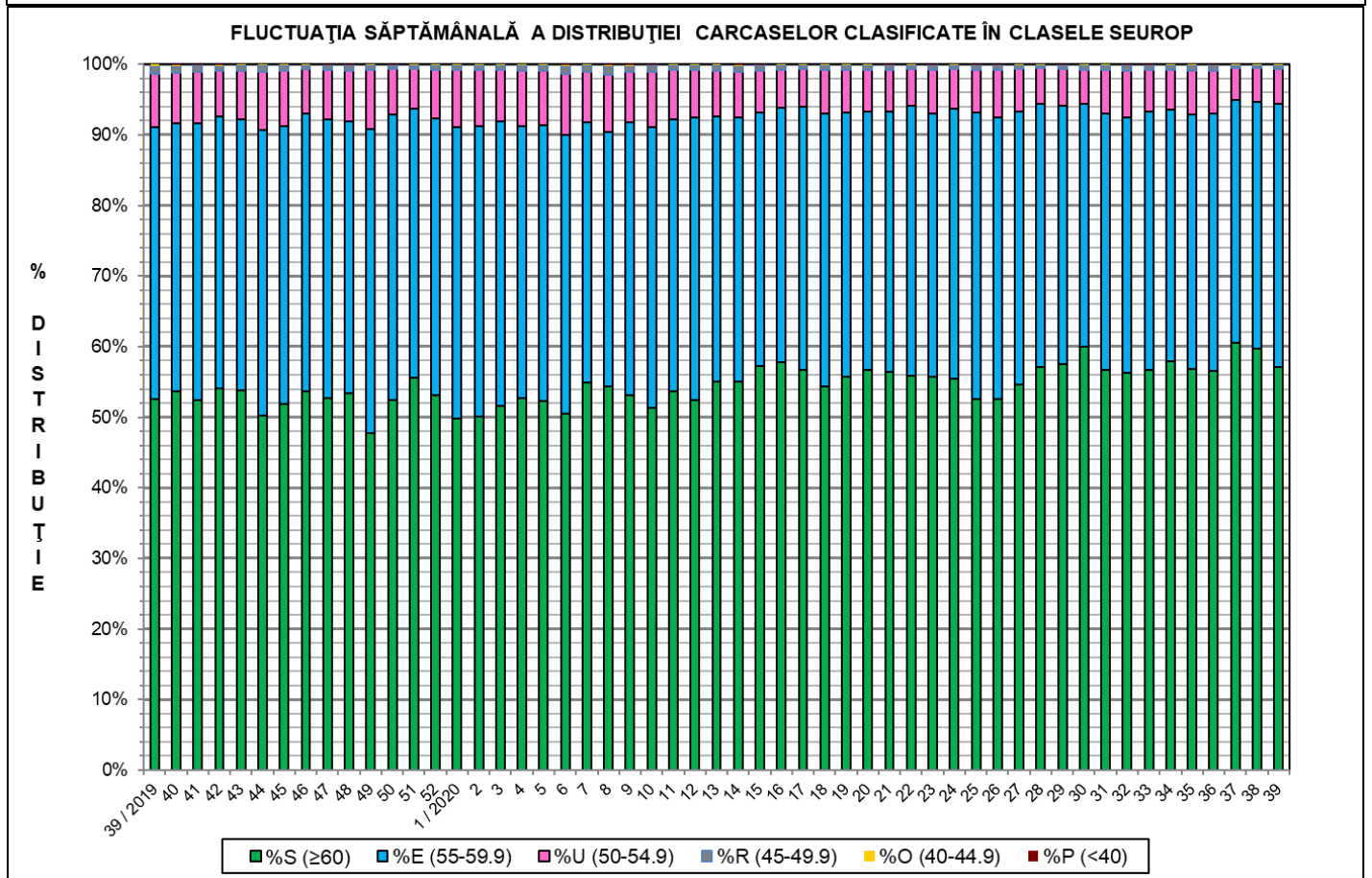
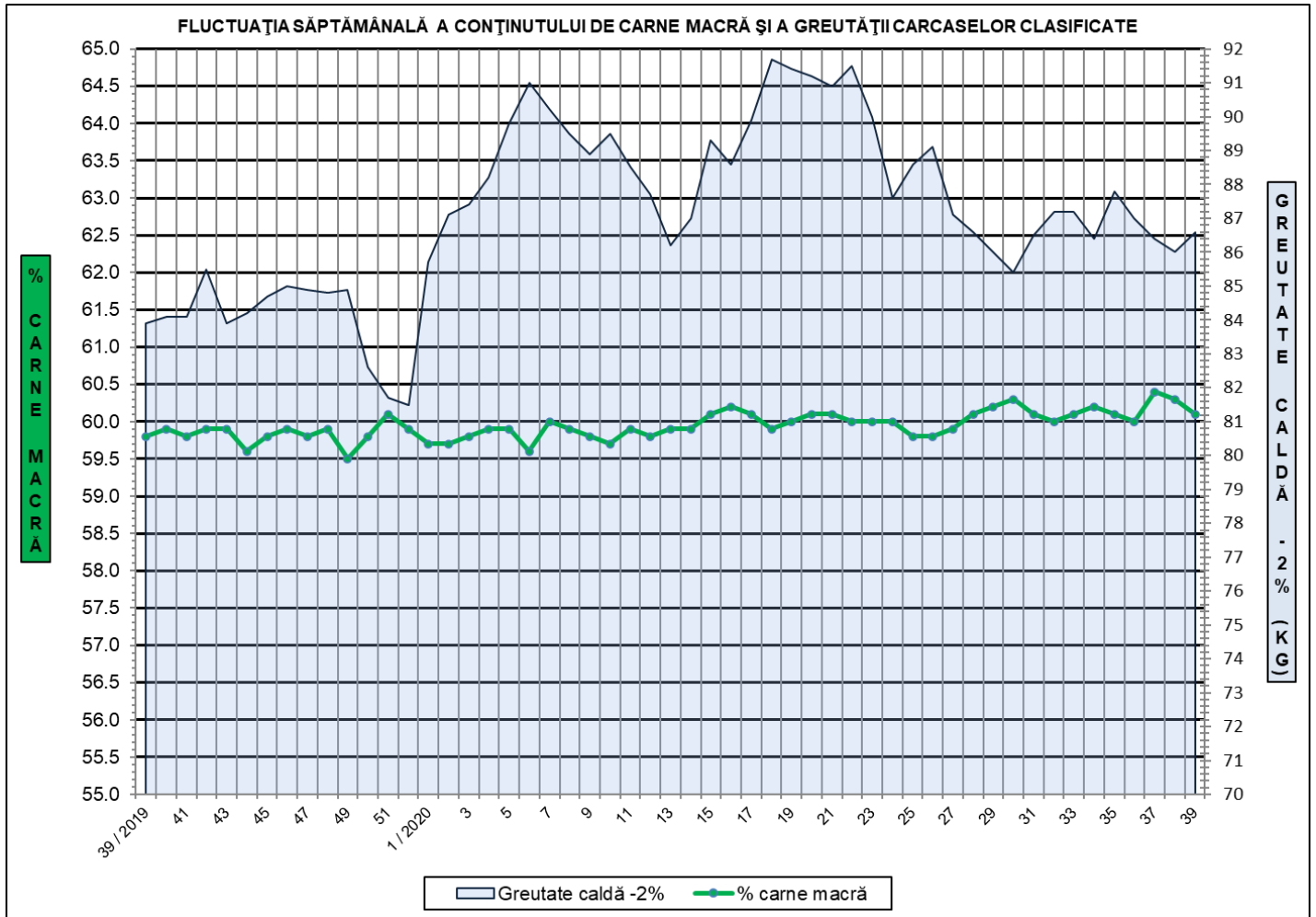



**Distribuția conținutului de carne macră a carcaselor clasificate în România
în săptămâna 21 - 27 septembrie 2020 (N = 75,432)**

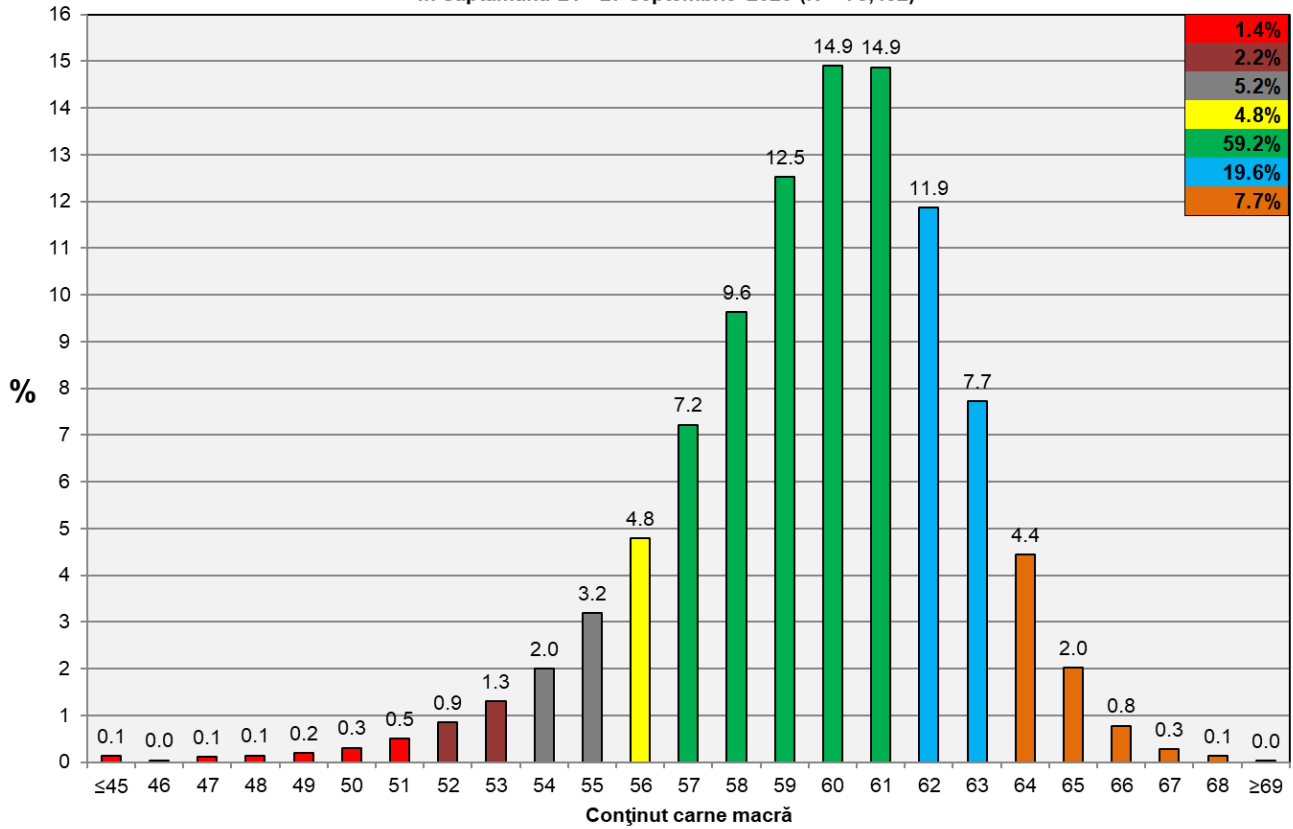

**Distribuția greutatei carcaselor clasificate în România
în săptămâna 21 - 27 septembrie 2020 (N = 75,432)**

