

# Rezultatele clasificării carcaselor de porcine

## Săptămâna 22 (25 – 31 mai 2020)

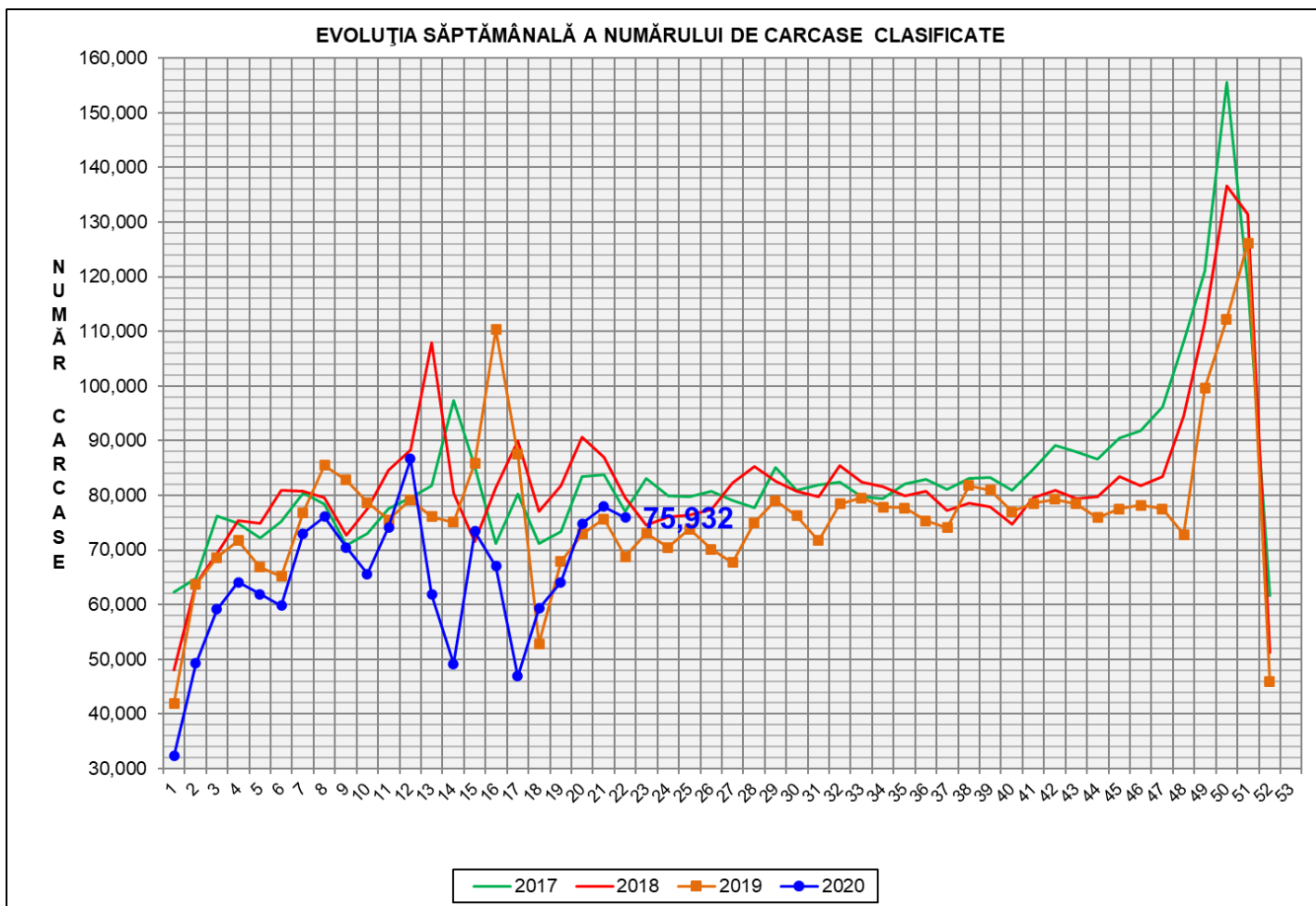

| % Modificare |       |
|--------------|-------|
| 1 SĂPT       | 1 AN  |
| -2.6%        | 10.4% |

**N.B. Culorile coloanelor din diagramele de la pagina 6 sunt în legătură cu grila de prețuri (diagrama referitoare la distribuția conținutului de carne macră a carcaselor clasificate) și cu grila de bonificație și penalizare pentru intervalul de greutate a carcaselor (diagrama referitoare la distribuția greutății carcaselor clasificate).**

EVOLUȚIA SĂPTĂMÂNALĂ CUMULATIVĂ A NUMĂRULUI DE CARCASE CLASIFICATE

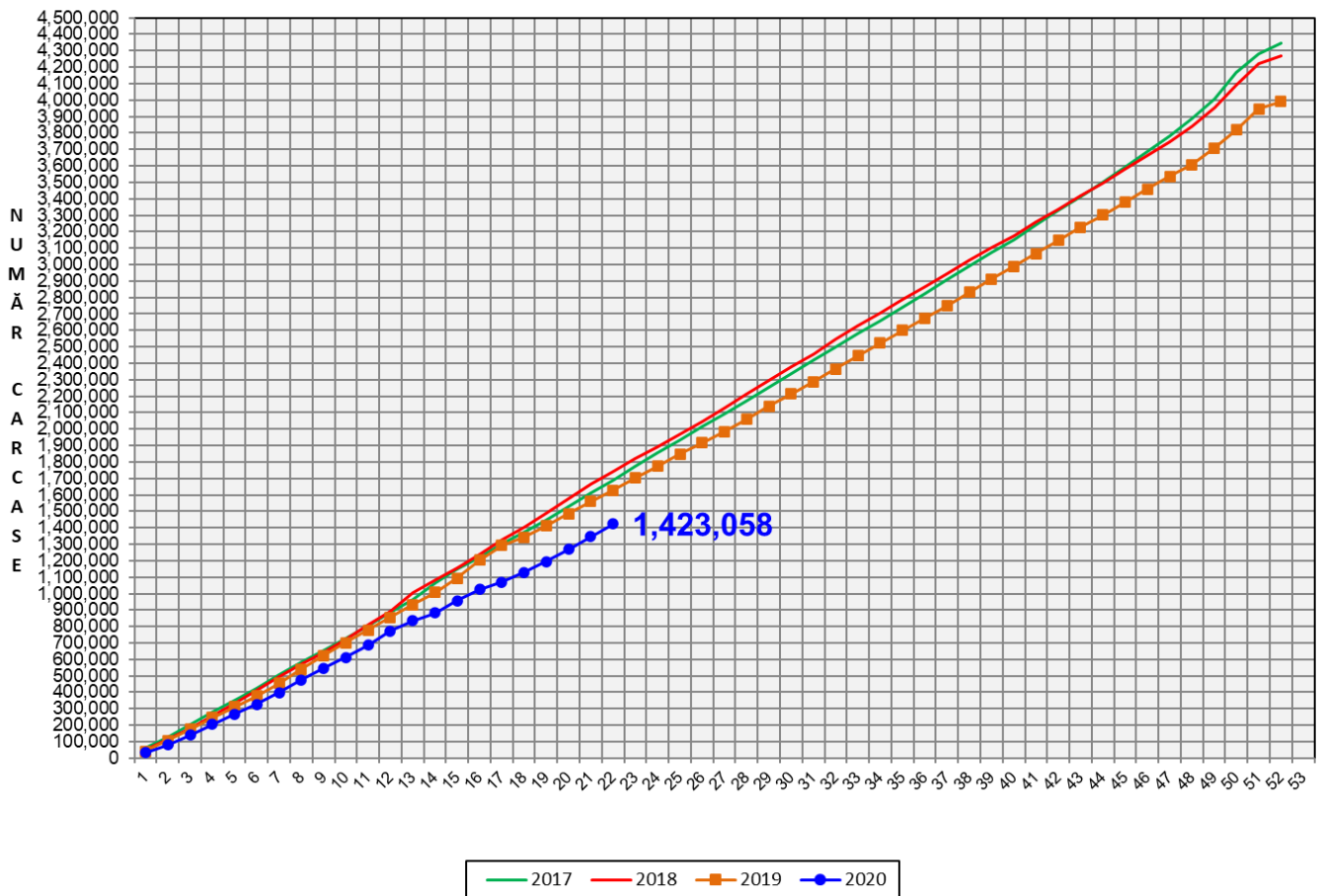

|              |
|--------------|
| % Modificare |
| 1 AN         |
| -12.7%       |

## Numărul de carcase clasificate în săptămâna 25 - 31 mai 2020 în funcție de echipamentul / instrumentul folosit

| Metoda       | Echipament / instrument | Număr carcase | % din total carcase |
|--------------|-------------------------|---------------|---------------------|
| Sondă Optică | Fat-o-meat'er           | 5,592         | 7.36%               |
|              | OptiGrade-Pro           | 67,608        | 89.04%              |
| ZP           | Rigla                   | 2,732         | 3.60%               |
| <b>TOTAL</b> |                         | <b>75,932</b> | <b>100.00%</b>      |

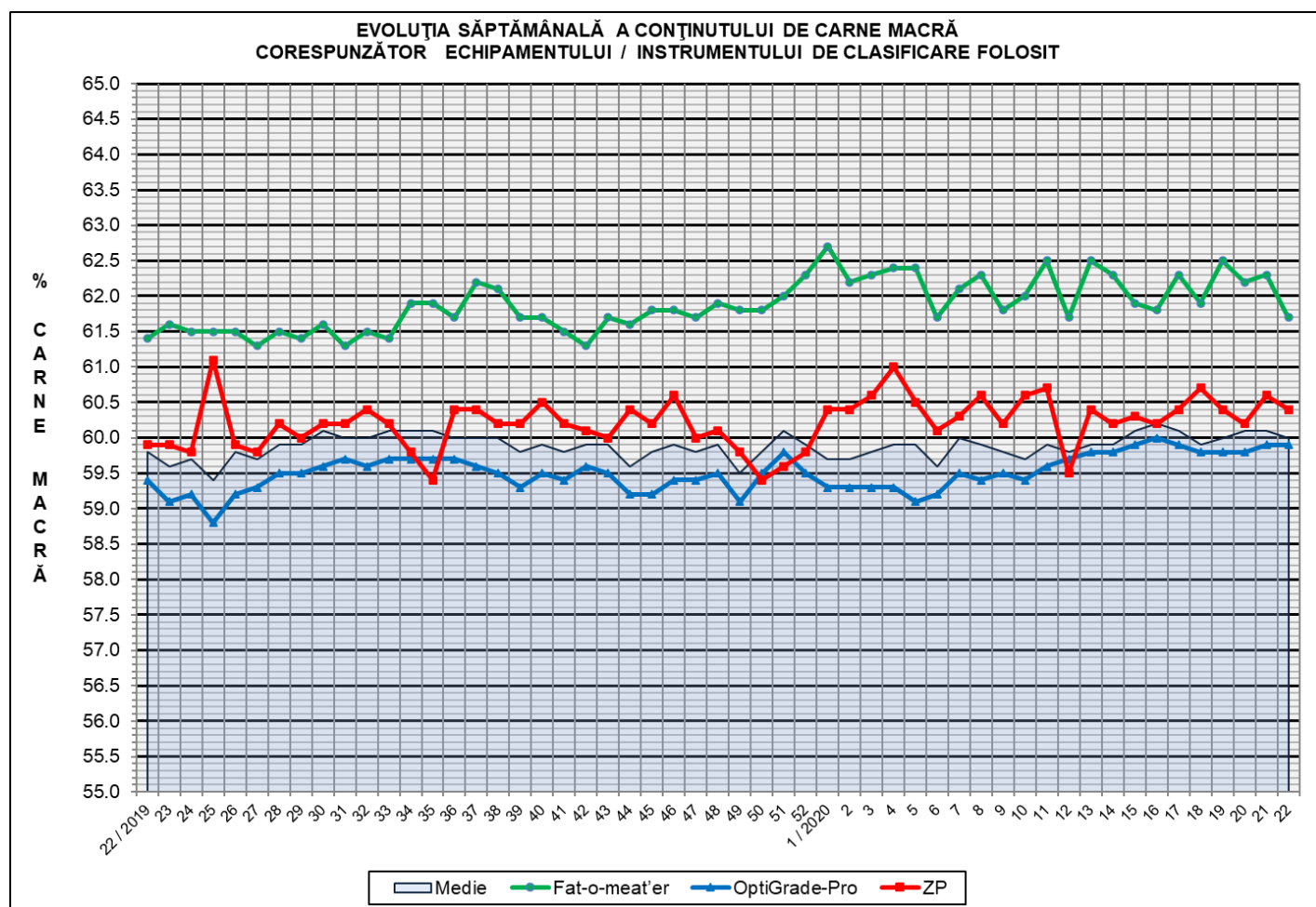

**ÎNCADRAREA ÎN CLASE A CARCASELOR DE PORCINE CLASIFICATE  
ÎN SĂPTĂMÂNĂ 25 - 31 MAI 2020**

| CLASA        | % CARNE MACRĂ    | NUMĂR<br>CARCASE | % DIN<br>TOTAL | % CARNE<br>MACRĂ | GREUTATE<br>CALDĂ - 2% (KG) |
|--------------|------------------|------------------|----------------|------------------|-----------------------------|
| <b>S</b>     | <b>≥ 60</b>      | <b>42,381</b>    | <b>55.81</b>   | <b>62.2</b>      | <b>89.9</b>                 |
| <b>E</b>     | <b>55 - 59.9</b> | <b>29,060</b>    | <b>38.27</b>   | <b>58.1</b>      | <b>93.1</b>                 |
| <b>U</b>     | <b>50 - 54.9</b> | <b>4,047</b>     | <b>5.33</b>    | <b>53.4</b>      | <b>96.1</b>                 |
| <b>R</b>     | <b>45 - 49.9</b> | <b>388</b>       | <b>0.51</b>    | <b>48.2</b>      | <b>94.6</b>                 |
| <b>O</b>     | <b>40 - 44.9</b> | <b>46</b>        | <b>0.06</b>    | <b>43.0</b>      | <b>94.9</b>                 |
| <b>P</b>     | <b>&lt; 40</b>   | <b>10</b>        | <b>0.01</b>    | <b>35.0</b>      | <b>82.0</b>                 |
| <b>TOTAL</b> |                  | <b>75,932</b>    | <b>100.00</b>  | <b>60.0</b>      | <b>91.5</b>                 |

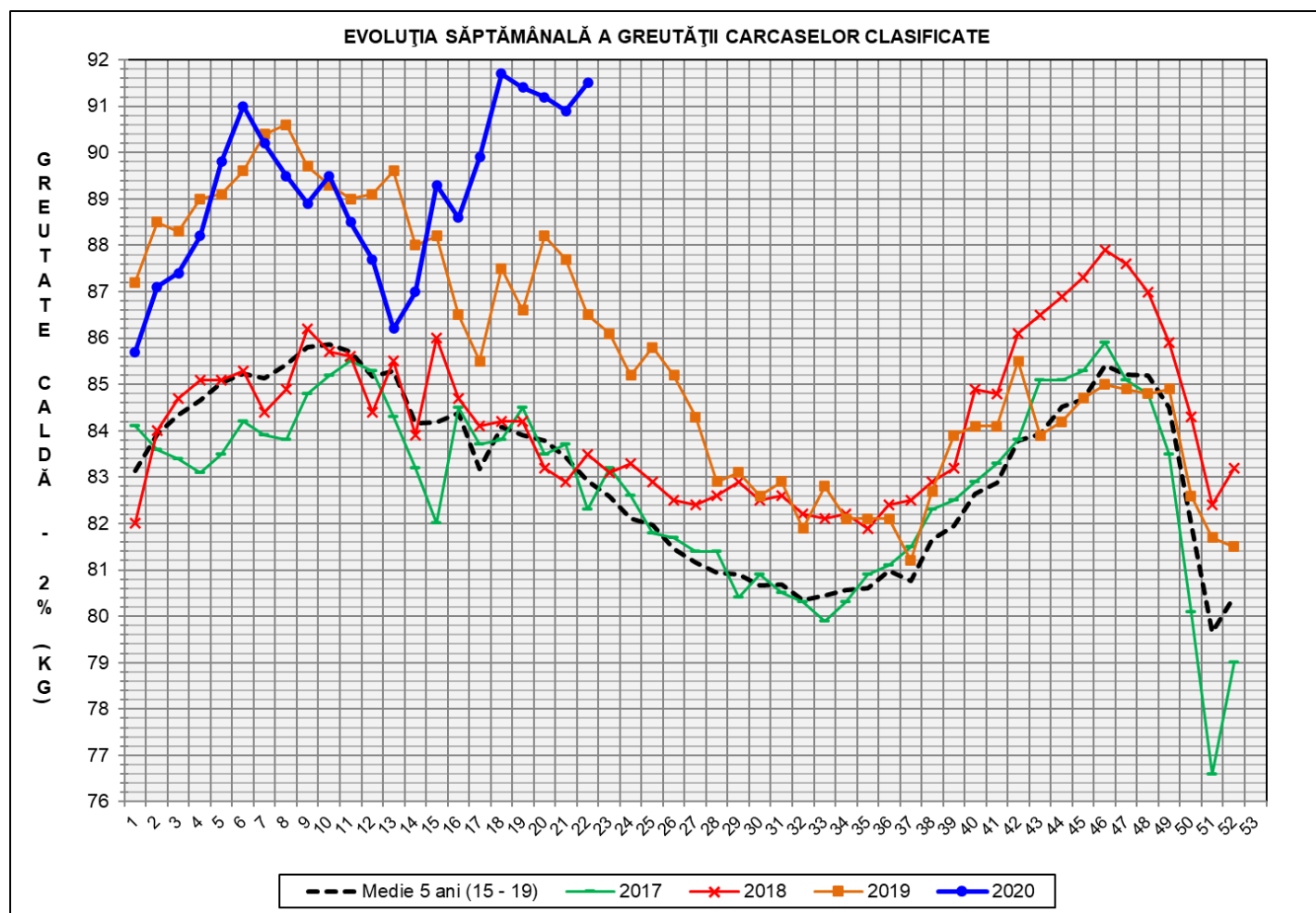

| GREUTATE<br>CALDĂ - 2%<br>(KG) | VARIAȚIE    |              |             |                              |
|--------------------------------|-------------|--------------|-------------|------------------------------|
|                                | 1 SĂPT      | 4 SĂPT       | 1 AN        | MEDIE 5 ANI<br>(2015 - 2019) |
| <b>91.5</b>                    | <b>0.7%</b> | <b>-0.2%</b> | <b>5.8%</b> | <b>10.3%</b>                 |



FLUCTUAȚIA SĂPTĂMÂNALĂ A CONȚINUTULUI DE CARNE MACRĂ ȘI A GREUTĂȚII CARCASELOR CLASIFICATE

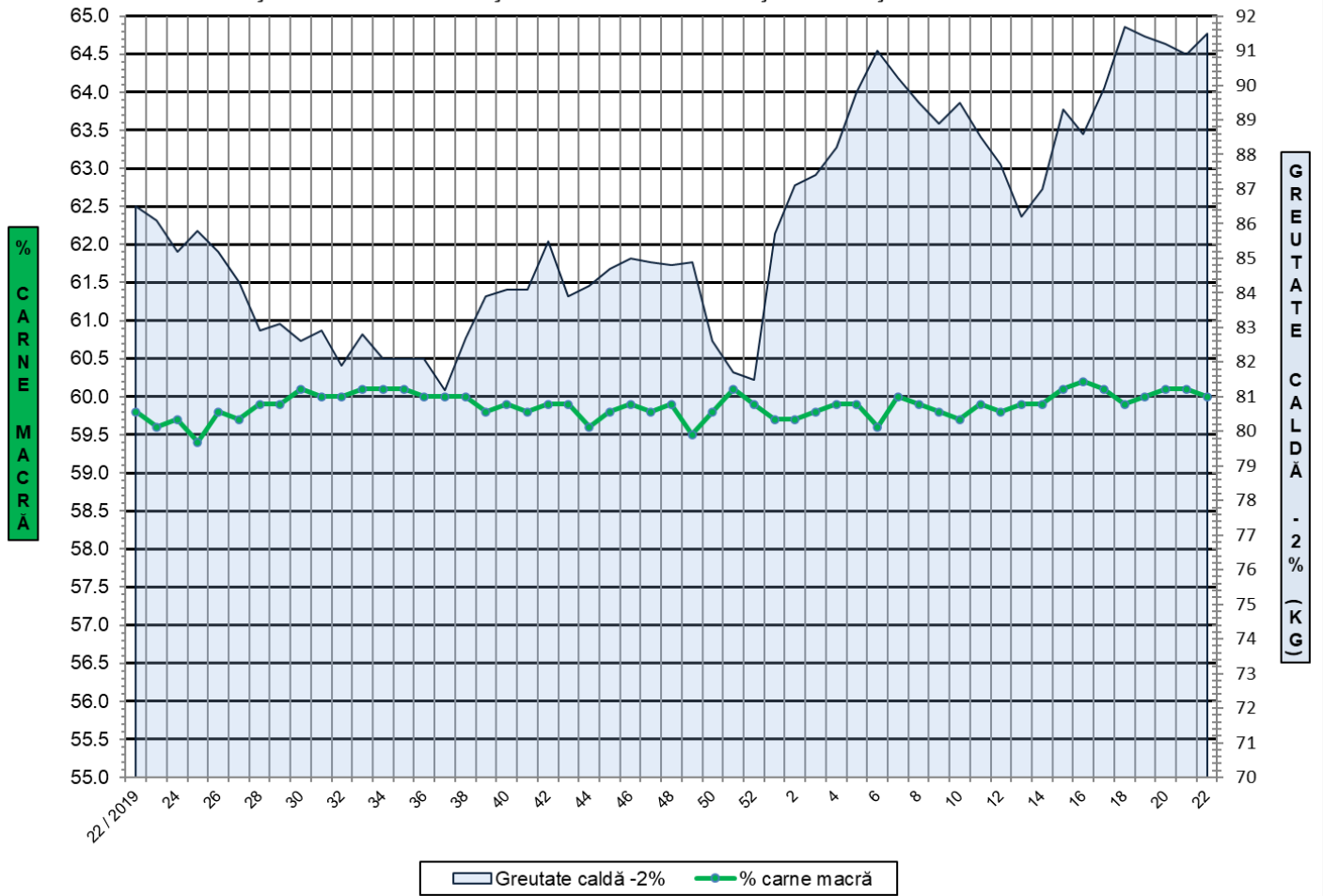

FLUCTUAȚIA SĂPTĂMÂNALĂ A DISTRIBUȚIEI CARCASELOR CLASIFICATE ÎN CLASELE SEUROP

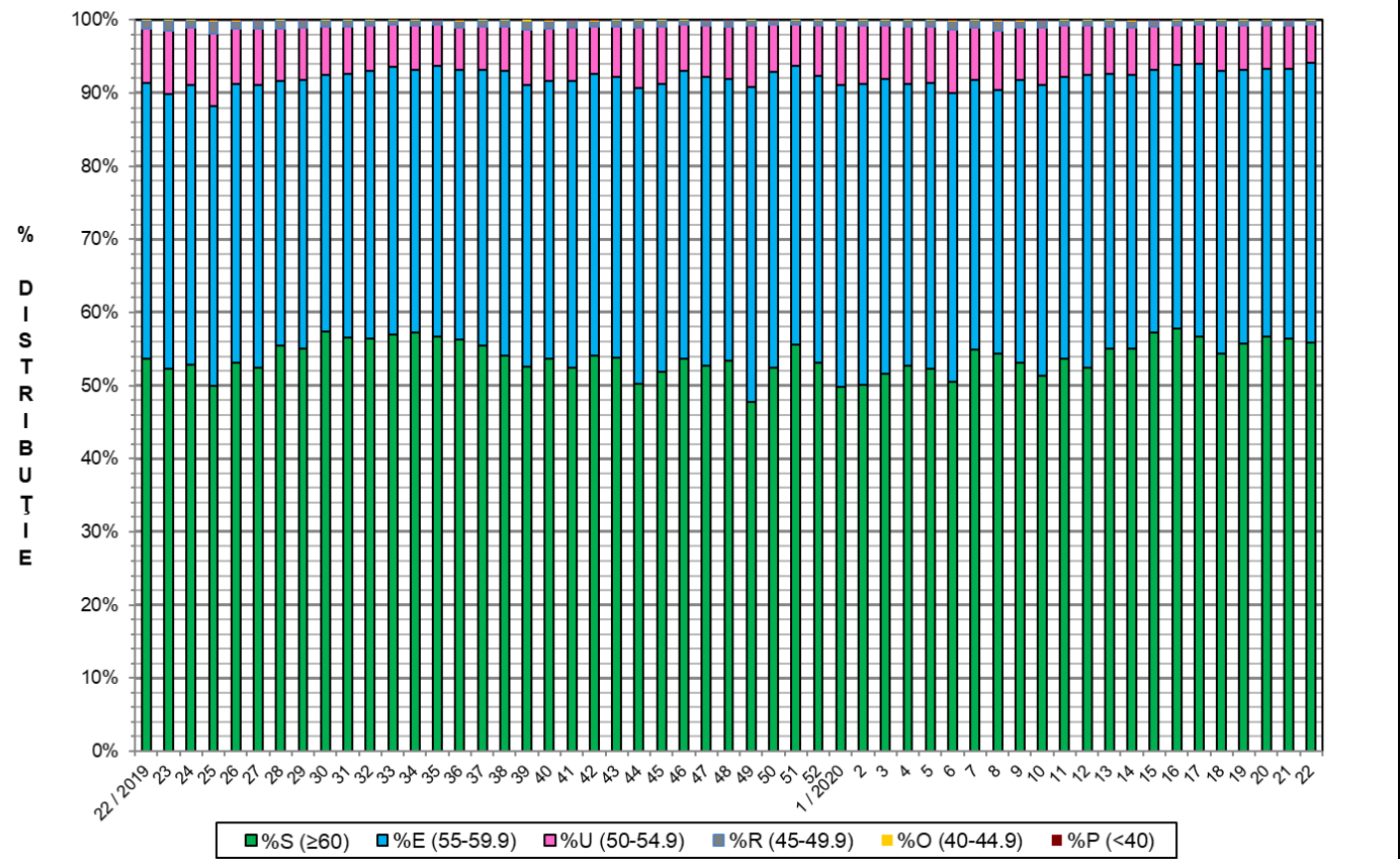



**Distribuția conținutului de carne macră a carcaselor clasificate în România în săptămâna 25 - 31 mai 2020 (N = 75,932)**

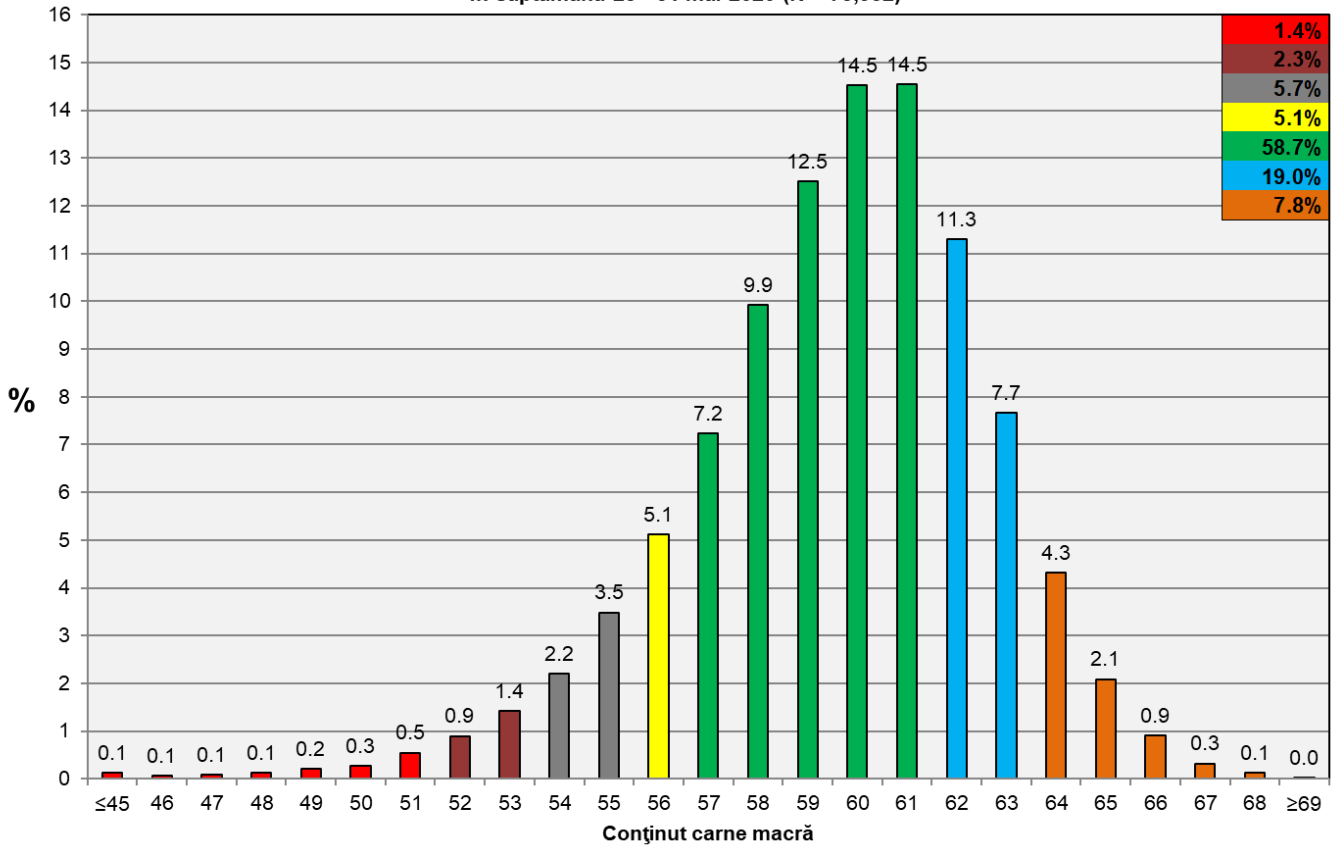

**Distribuția greutatei carcaselor clasificate în România în săptămâna 25 - 31 mai 2020 (N = 75,932)**

