

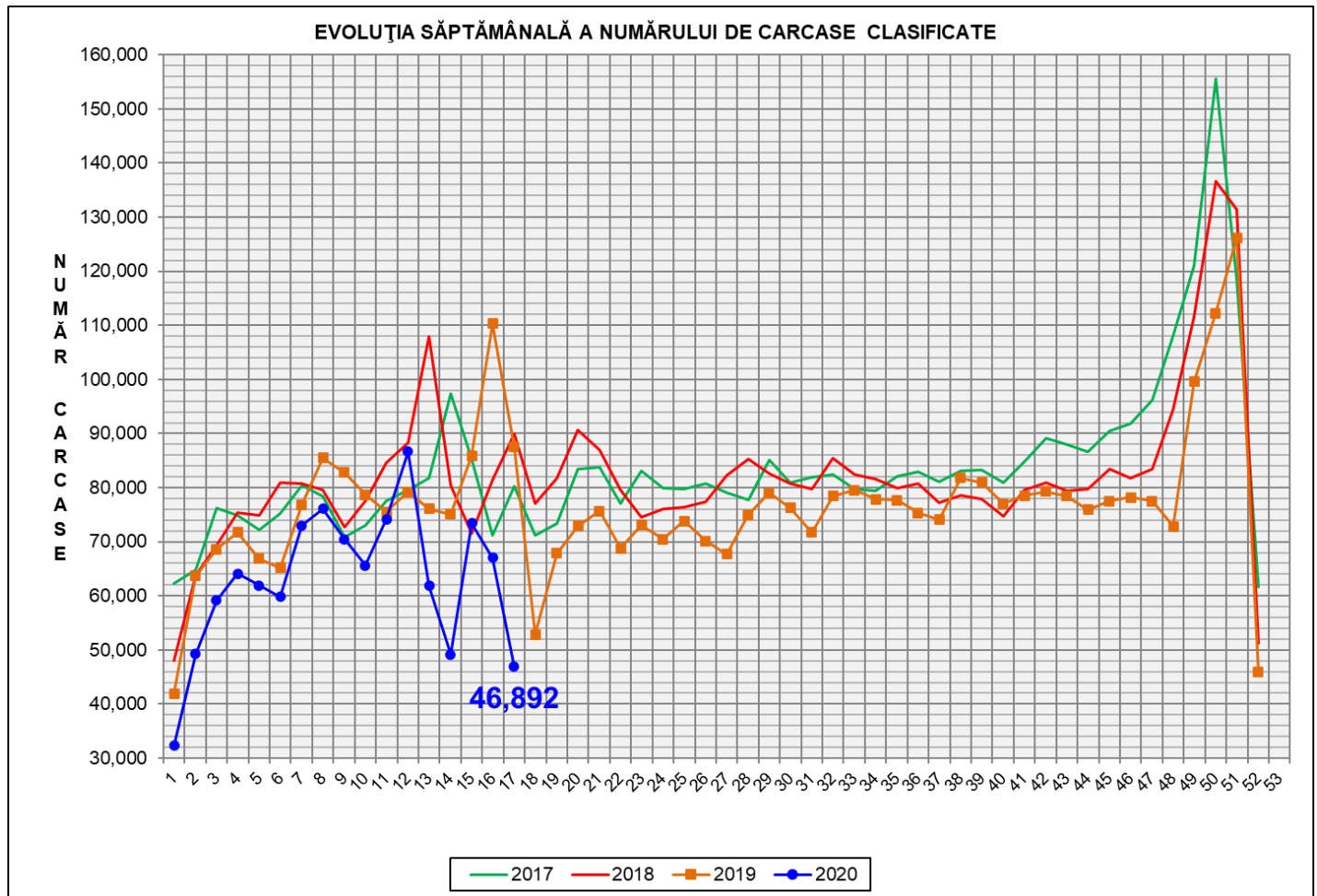

Rezultatele clasificării carcaselor de porcine

Săptămâna 17 (20 – 26 aprilie 2020)



| % Modificare | |
|--------------|--------|
| 1 SĂPT | 1 AN |
| -30.1% | -46.4% |

N.B. Culorile coloanelor din diagramele de la pagina 6 sunt în legătură cu grila de prețuri (diagrama referitoare la distribuția conținutului de carne macră a carcaselor clasificate) și cu grila de bonificație și penalizare pentru intervalul de greutate a carcaselor (diagrama referitoare la distribuția greutății carcaselor clasificate).

EVOLUȚIA SĂPTĂMÂNALĂ CUMULATIVĂ A NUMĂRULUI DE CARCASE CLASIFICATE

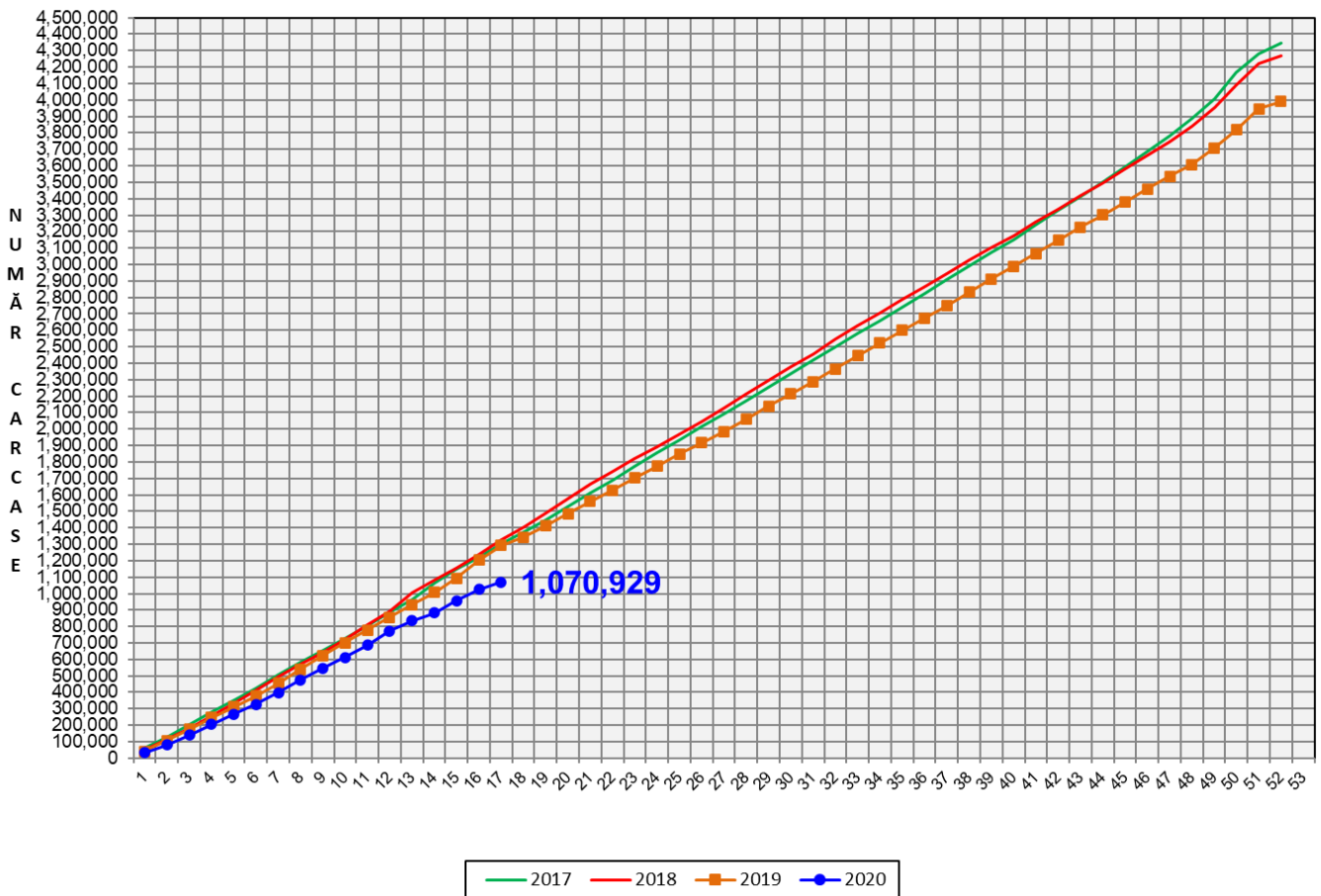

| |
|--------------|
| % Modificare |
| 1 AN |
| -17.1% |

Numărul de carcase clasificate în săptămâna 20 - 26 aprilie 2020 în funcție de echipamentul / instrumentul folosit

| Metoda | Echipament / instrument | Număr carcase | % din total carcase |
|--------------|-------------------------|---------------|---------------------|
| Sondă Optică | Fat-o-meat'er | 3,416 | 7.28% |
| | OptiGrade-Pro | 42,012 | 89.59% |
| ZP | Rigla | 1,464 | 3.12% |
| TOTAL | | 46,892 | 100.00% |

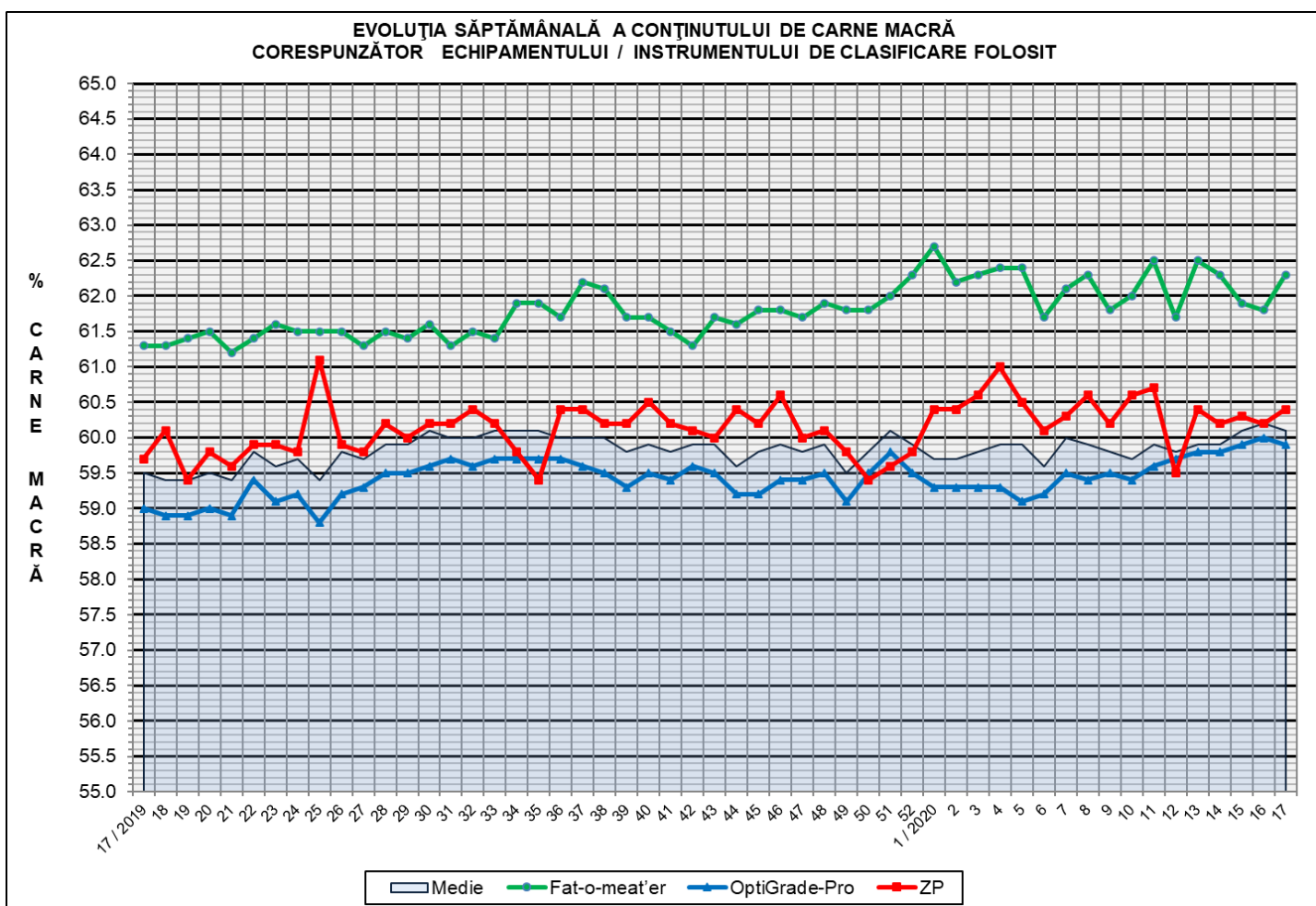

**ÎNCADRAREA ÎN CLASE A CARCASELOR DE PORCINE CLASIFICATE
ÎN SĂPTĂMÂNA 20 - 26 APRILIE 2020**

| CLASA | % CARNE MACRĂ | NUMĂR CARCASE | % DIN TOTAL | % CARNE MACRĂ | GREUTATE CALDĂ - 2% (KG) |
|--------------|------------------|------------------|----------------|------------------|-----------------------------|
| S | ≥ 60 | 26,599 | 56.72 | 62.2 | 87.5 |
| E | 55 - 59.9 | 17,449 | 37.21 | 58.1 | 92.6 |
| U | 50 - 54.9 | 2,547 | 5.43 | 53.3 | 96.1 |
| R | 45 - 49.9 | 259 | 0.55 | 48.4 | 97.1 |
| O | 40 - 44.9 | 29 | 0.06 | 43.2 | 87.6 |
| P | < 40 | 9 | 0.02 | 38.8 | 81.5 |
| TOTAL | | 46,892 | 100.00 | 60.1 | 89.9 |

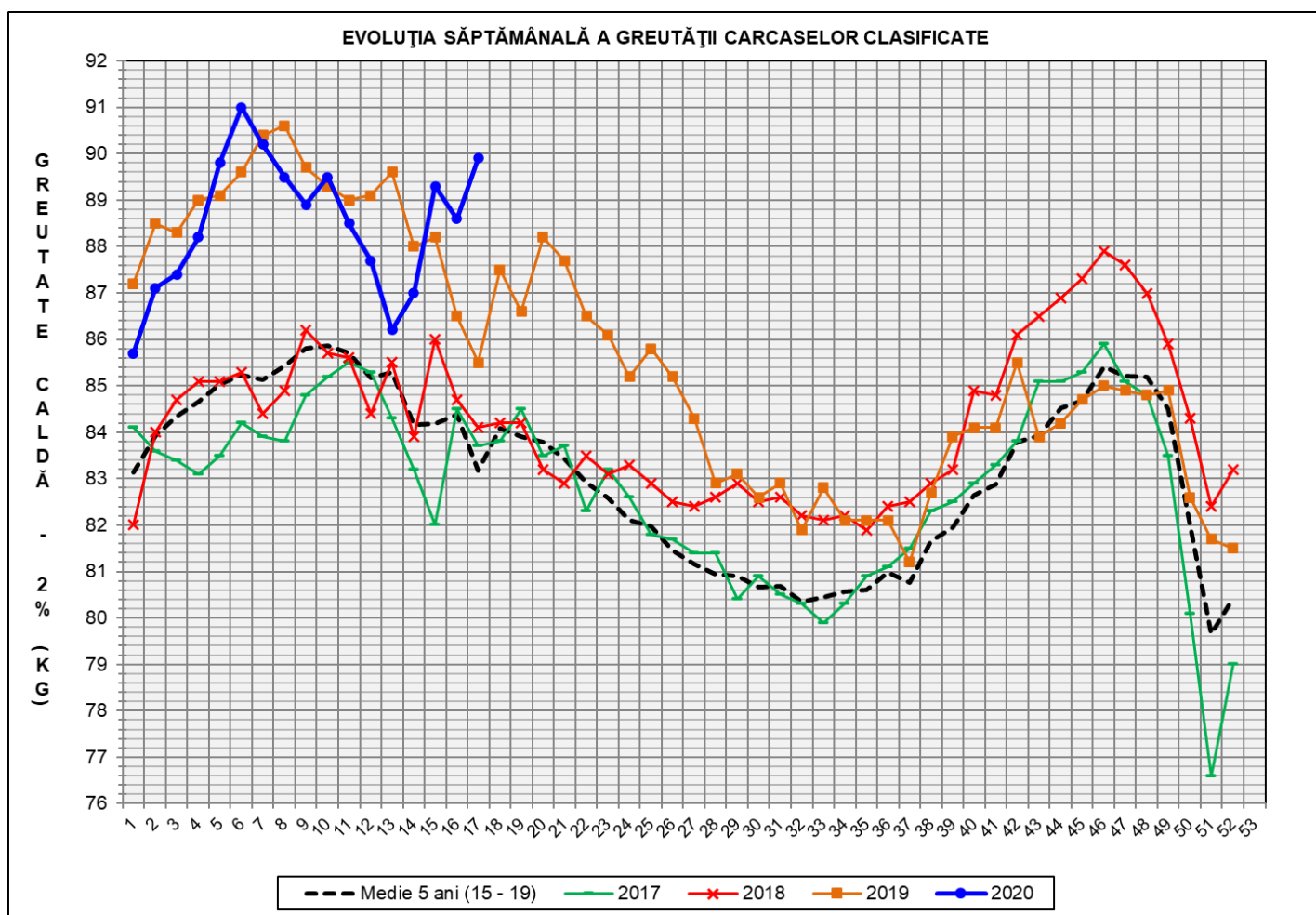

| GREUTATE CALDĂ - 2% (KG) | VARIAȚIE | | | |
|--------------------------------|-------------|-------------|-------------|------------------------------|
| | 1 SĂPT | 4 SĂPT | 1 AN | MEDIE 5 ANI (2015 - 2019) |
| 89.9 | 1.5% | 4.3% | 5.1% | 8.1% |



FLUCTUAȚIA SĂPTĂMÂNALĂ A CONȚINUTULUI DE CARNE MACRĂ ȘI A GREUTĂȚII CARCASELOR CLASIFICATE

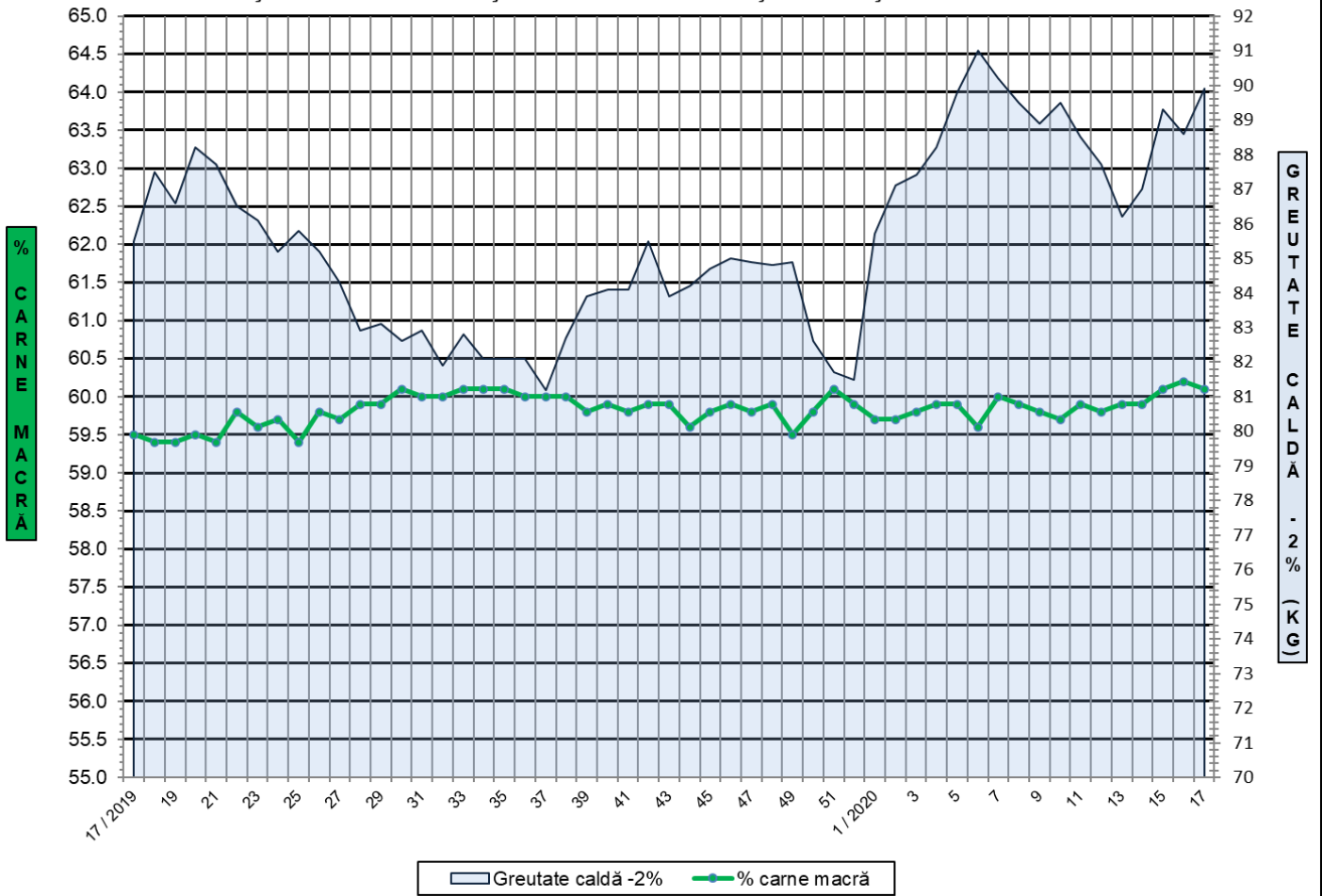

FLUCTUAȚIA SĂPTĂMÂNALĂ A DISTRIBUȚIEI CARCASELOR CLASIFICATE ÎN CLASELE SEUROP

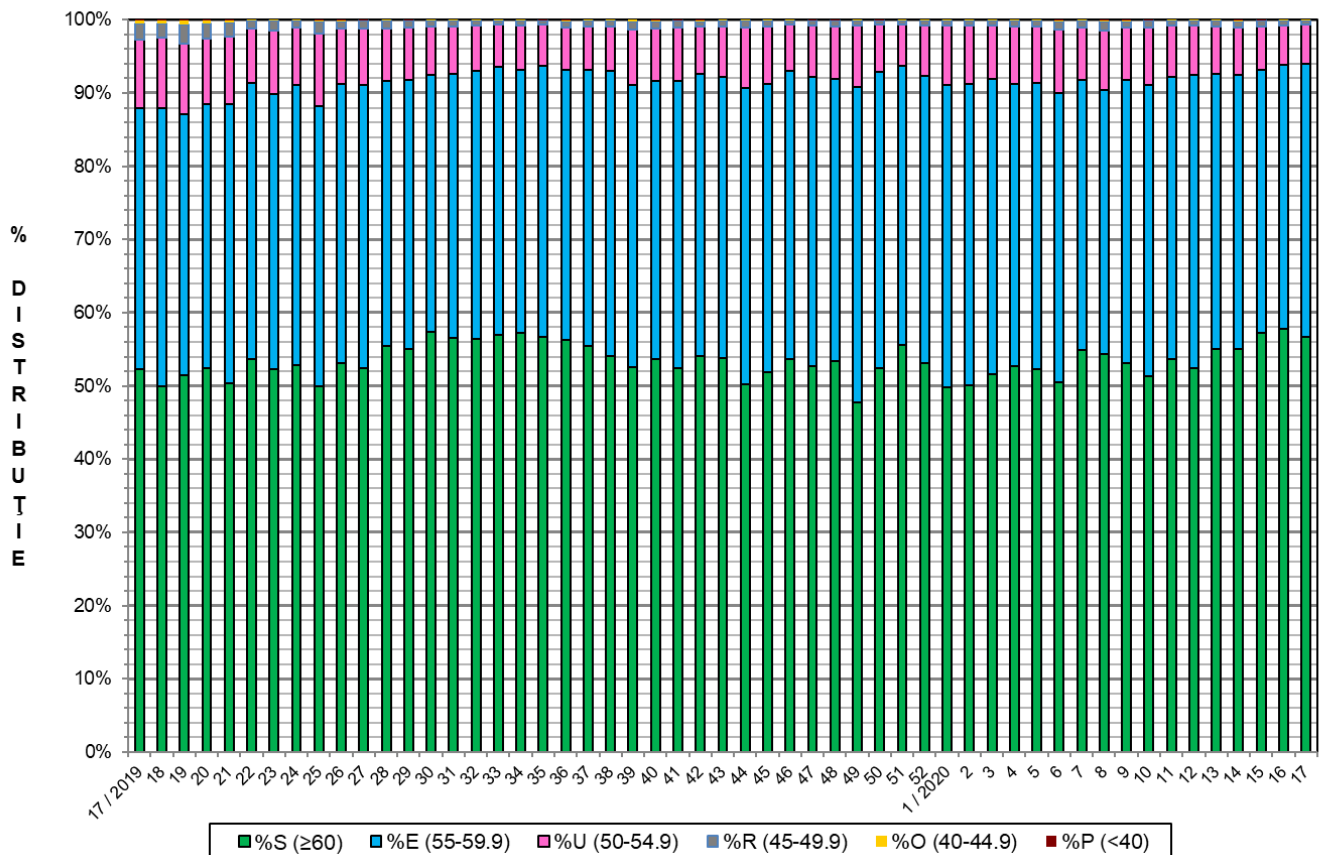



**Distribuția conținutului de carne macră a carcaselor clasificate în România
în săptămâna 20 - 26 aprilie 2020 (N = 46,892)**

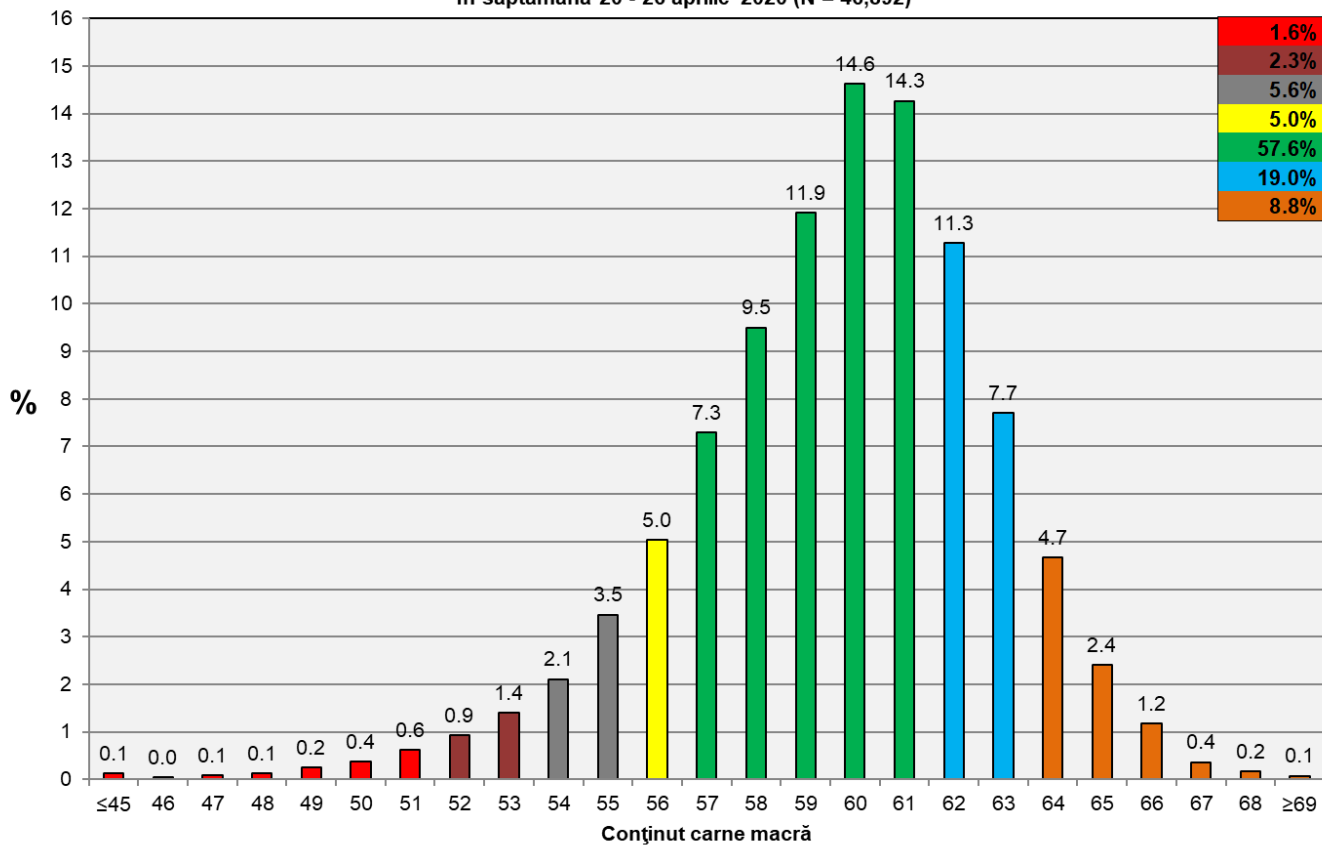

**Distribuția greutății carcaselor clasificate în România
în săptămâna 20 - 26 aprilie 2020 (N = 46,892)**

