

Rezultatele clasificării carcaselor de porcine

Săptămâna 14 (30 martie – 5 aprilie 2020)

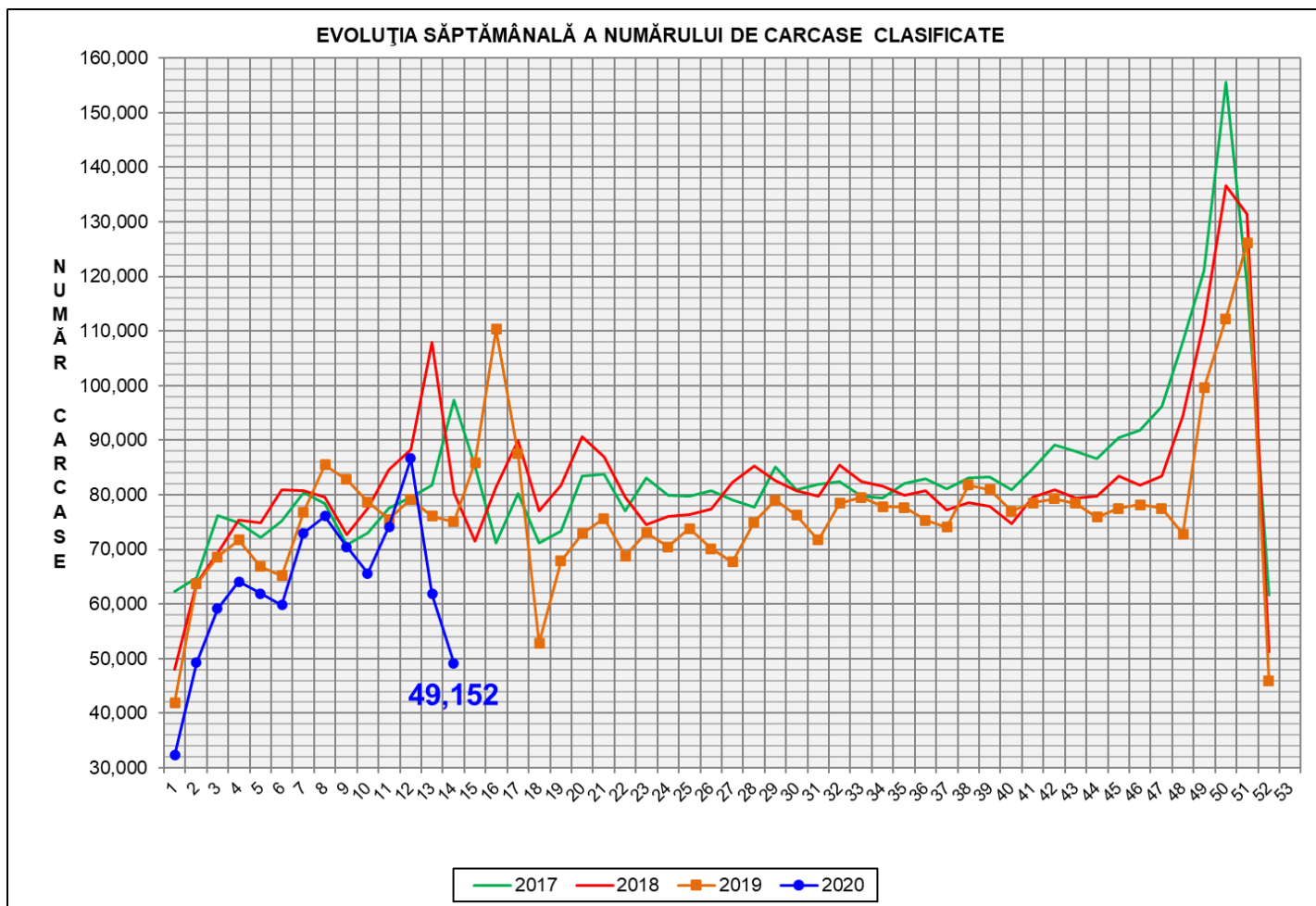

% Modificare	
1 SĂPT	1 AN
-20.6%	-34.6%

N.B. Culoarea coloanelor din diagramele de la pagina 6 sunt în legătură cu grila de prețuri (diagrama referitoare la distribuția conținutului de carne macră a carcaselor clasificate) și cu grila de bonificație și penalizare pentru intervalul de greutate a carcaselor (diagrama referitoare la distribuția greutății carcaselor clasificate).

EVOLUȚIA SĂPTĂMÂNALĂ CUMULATIVĂ A NUMĂRULUI DE CARCASE CLASIFICATE

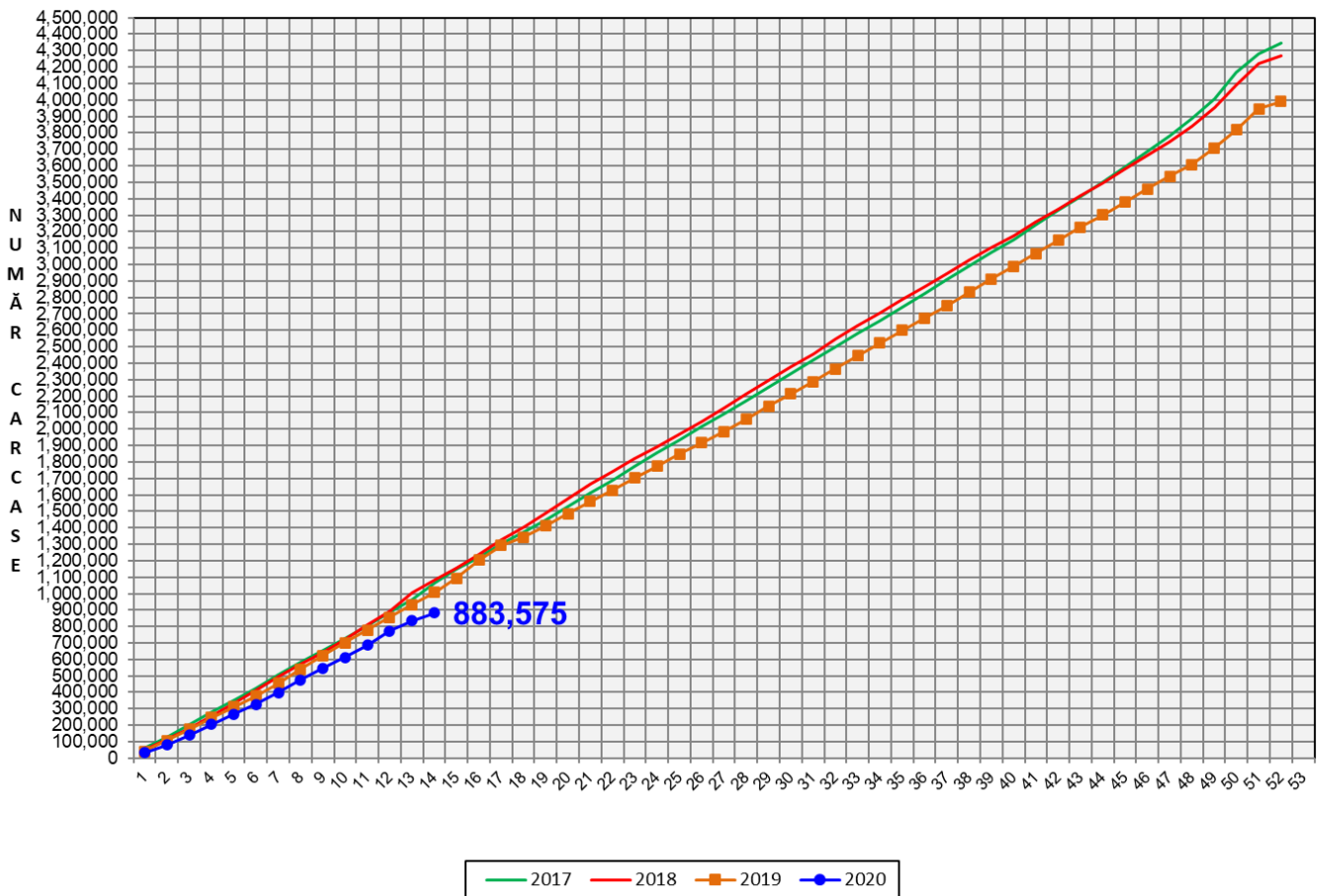

% Modificare
1 AN
-12.3%

Numărul de carcase clasificate în săptămâna 30 martie - 5 aprilie 2020 în funcție de echipamentul / instrumentul folosit

Metoda	Echipament / instrument	Număr carcase	% din total carcase
Sondă Optică	Fat-o-meat'er	2,476	5.04%
	OptiGrade-Pro	44,693	90.93%
ZP	Rigla	1,983	4.03%
TOTAL		49,152	100.00%

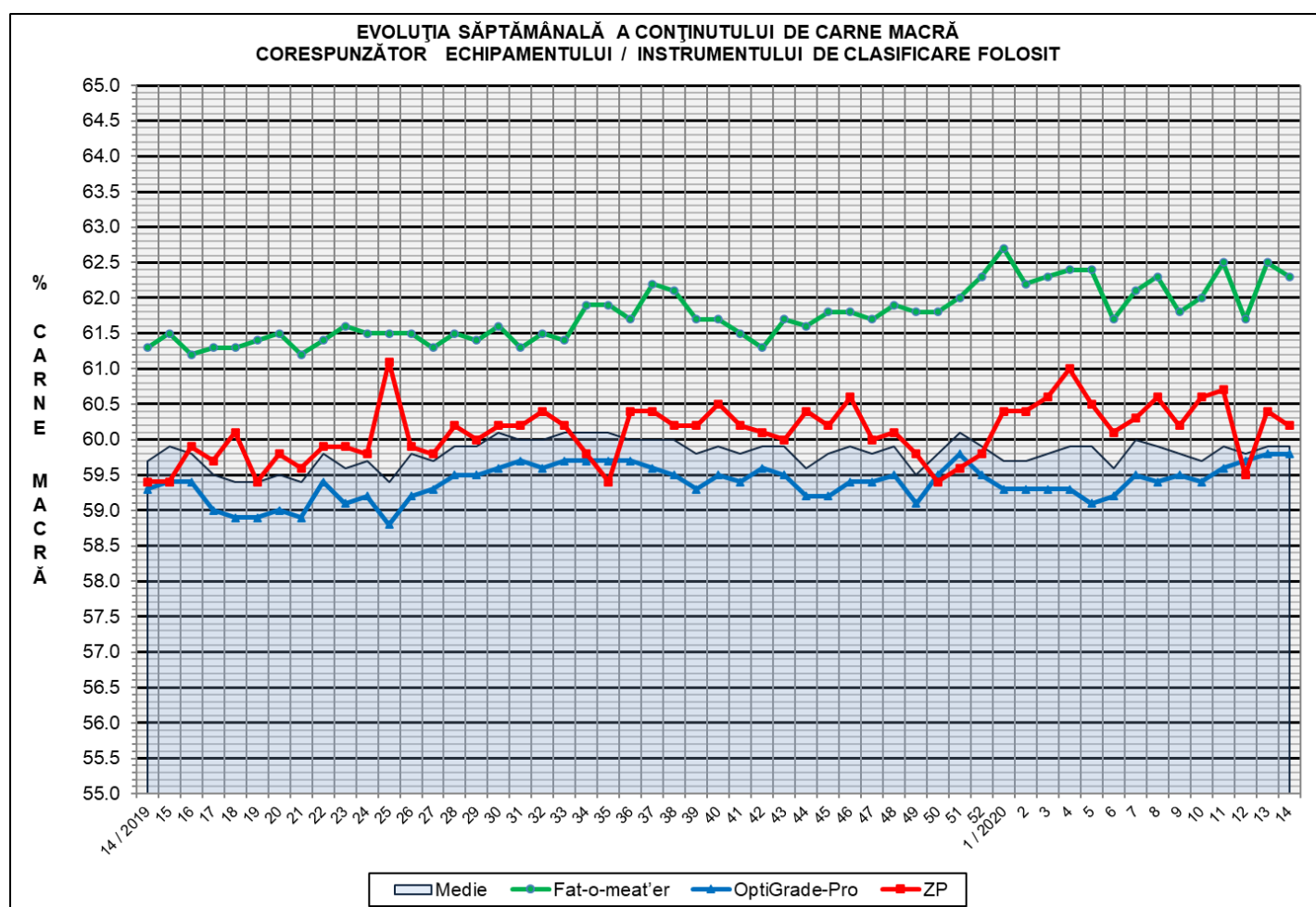

**ÎNCADRAREA ÎN CLASE A CARCASELOR DE PORCINE CLASIFICATE
ÎN SĂPTĂMÂNA 30 MARTIE - 5 APRILIE 2020**

CLASA	% CARNE MACRĂ	NUMĂR CARCASE	% DIN TOTAL	% CARNE MACRĂ	GREUTATE CALDĂ - 2% (KG)
S	≥ 60	27,061	55.06	62.2	84.9
E	55 - 59.9	18,398	37.43	58.0	88.9
U	50 - 54.9	3,188	6.49	53.2	92.6
R	45 - 49.9	424	0.86	48.2	94.3
O	40 - 44.9	63	0.13	43.1	92.5
P	< 40	18	0.04	34.9	89.1
TOTAL		49,152	100.00	59.9	87.0

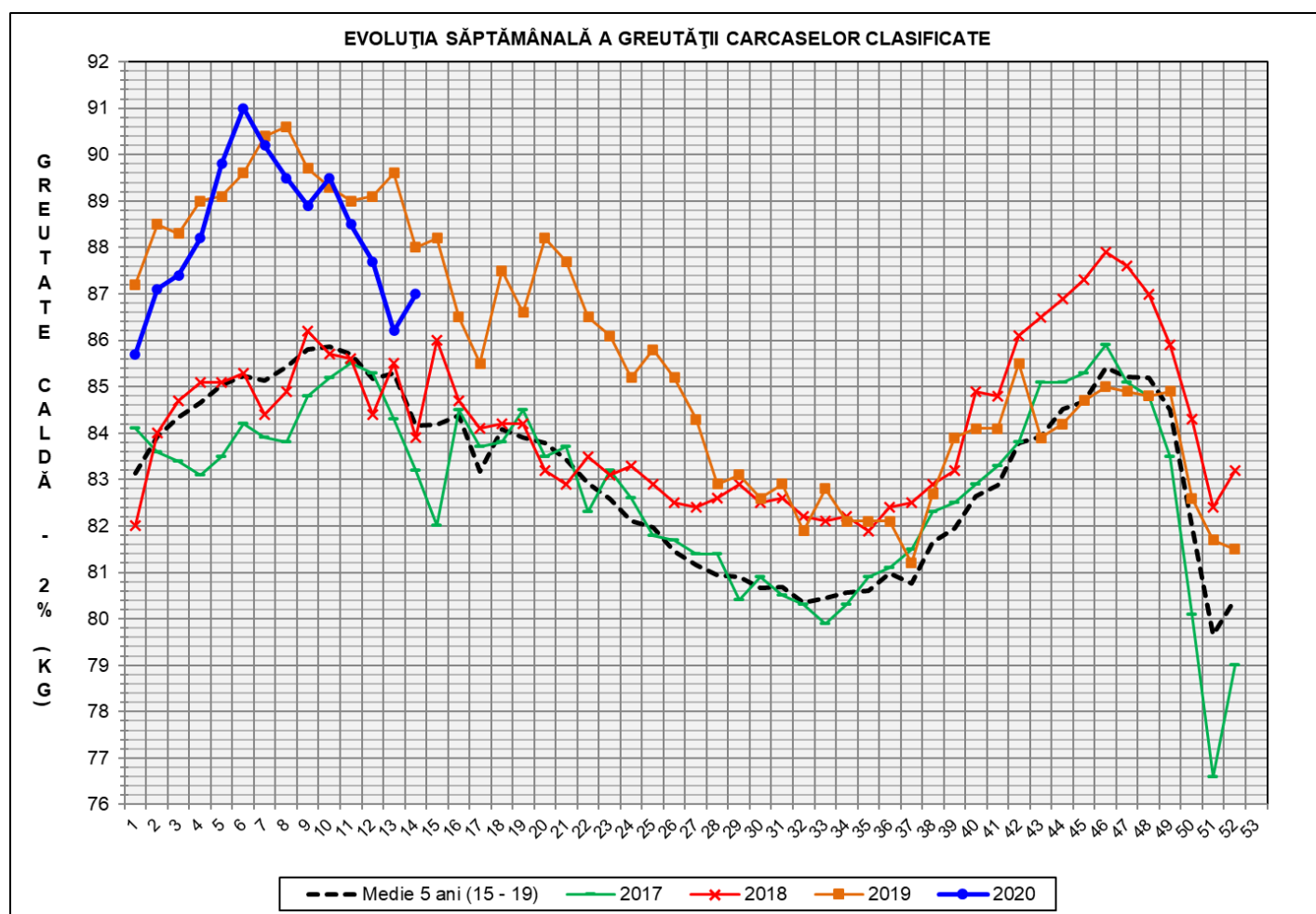

GREUTATE CALDĂ - 2% (KG)	VARIAȚIE			
	1 SĂPT	4 SĂPT	1 AN	MEDIE 5 ANI (2015 - 2019)
87.0	0.9%	-2.8%	-1.1%	3.4%



FLUCTUAȚIA SĂPTĂMÂNALĂ A CONȚINUTULUI DE CARNE MACRĂ ȘI A GREUTĂȚII CARCASELOR CLASIFICATE

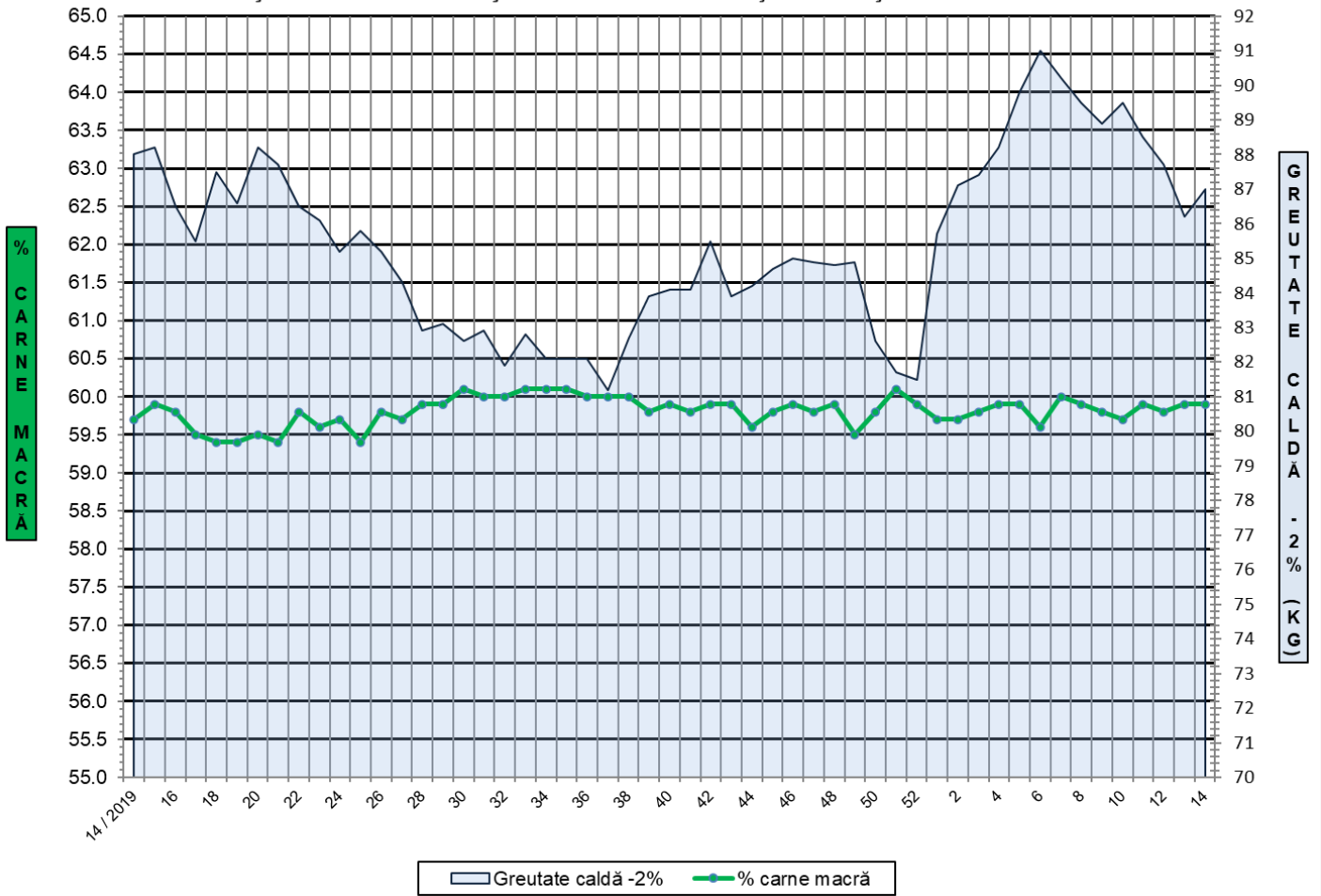

FLUCTUAȚIA SĂPTĂMÂNALĂ A DISTRIBUȚIEI CARCASELOR CLASIFICATE ÎN CLASELE SEUROP

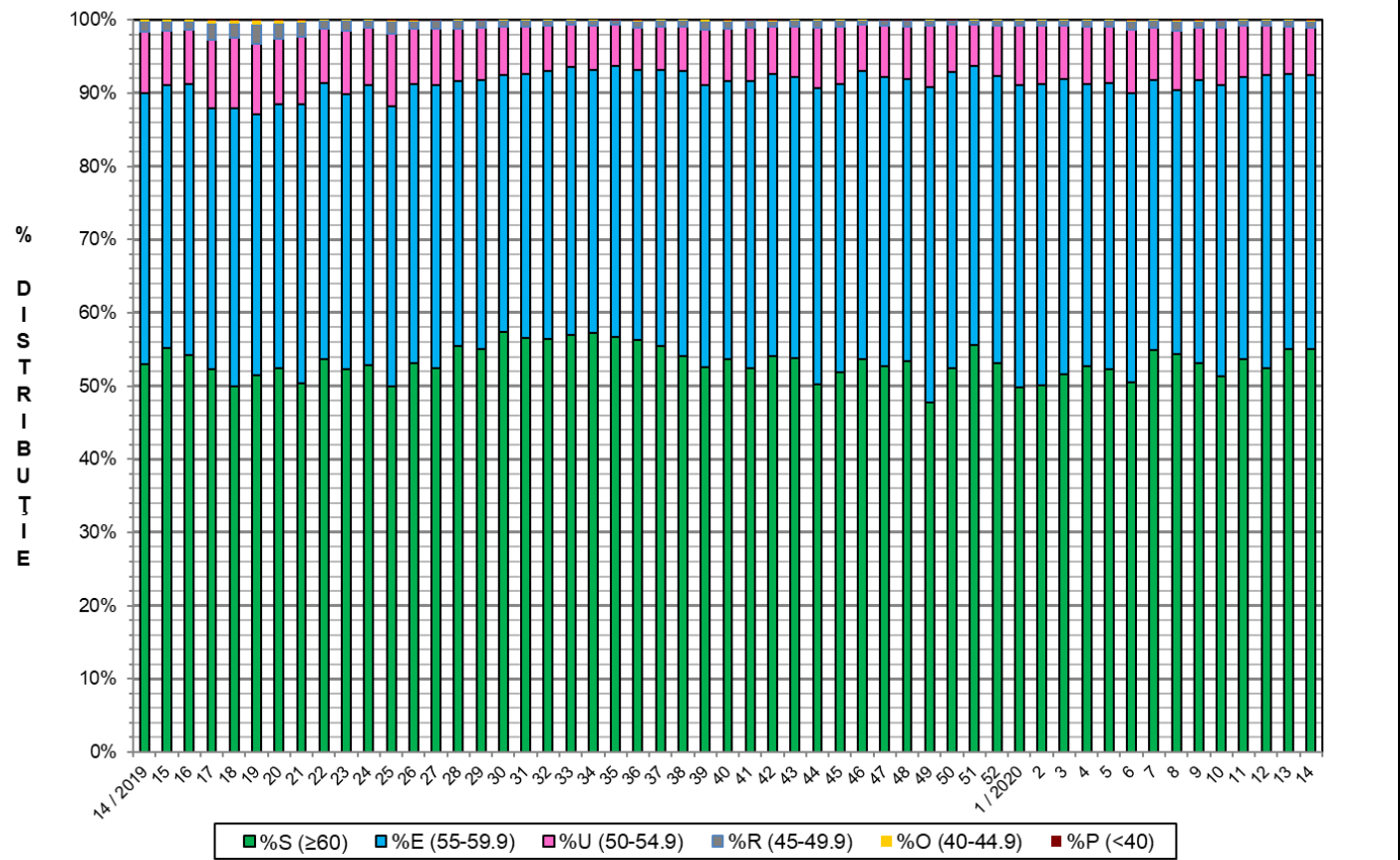



**Distribuția conținutului de carne macră a carcaselor clasificate în România
în săptămâna 30 martie - 5 aprilie 2020 (N = 49,152)**

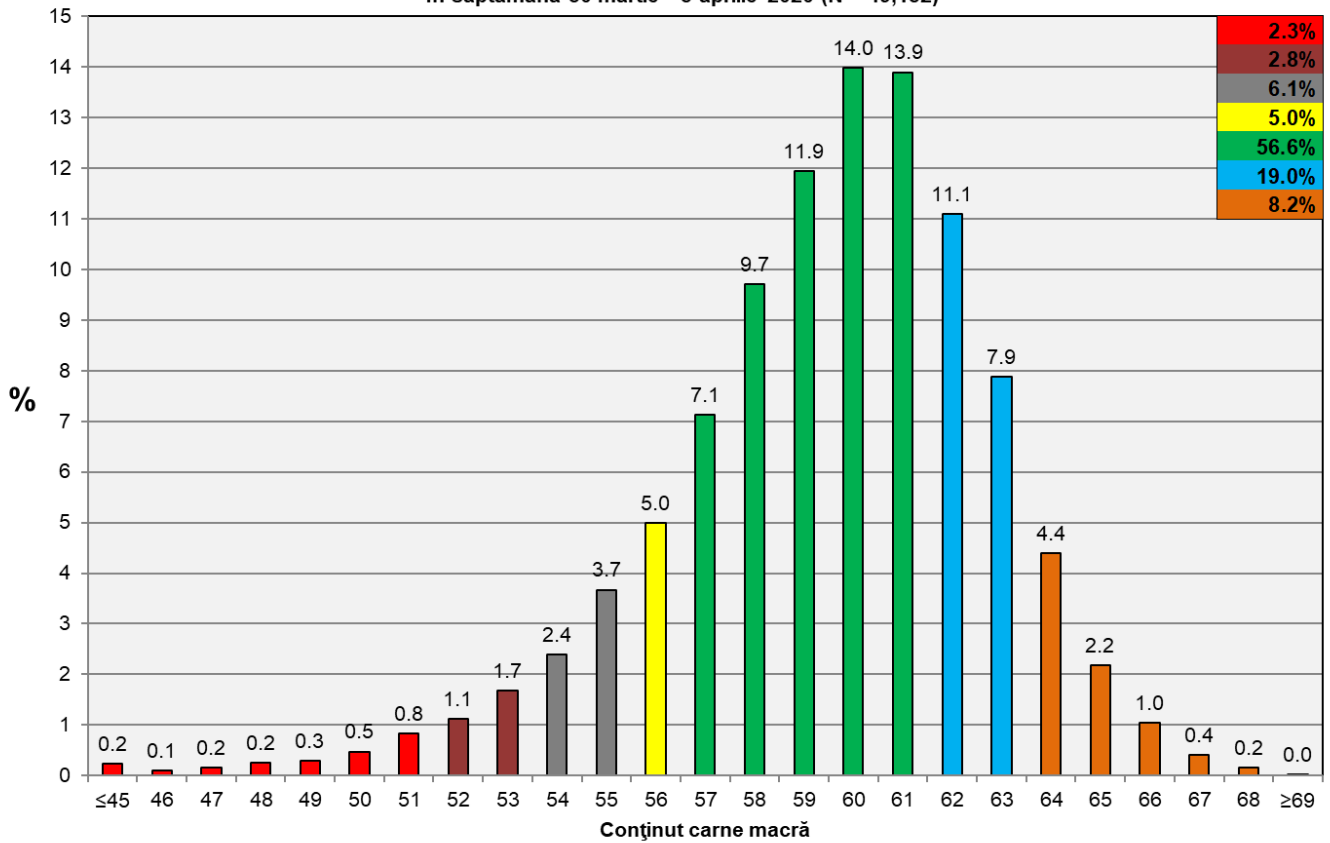

**Distribuția greutății carcaselor clasificate în România
în săptămâna 30 martie - 5 aprilie 2020 (N = 49,152)**

