

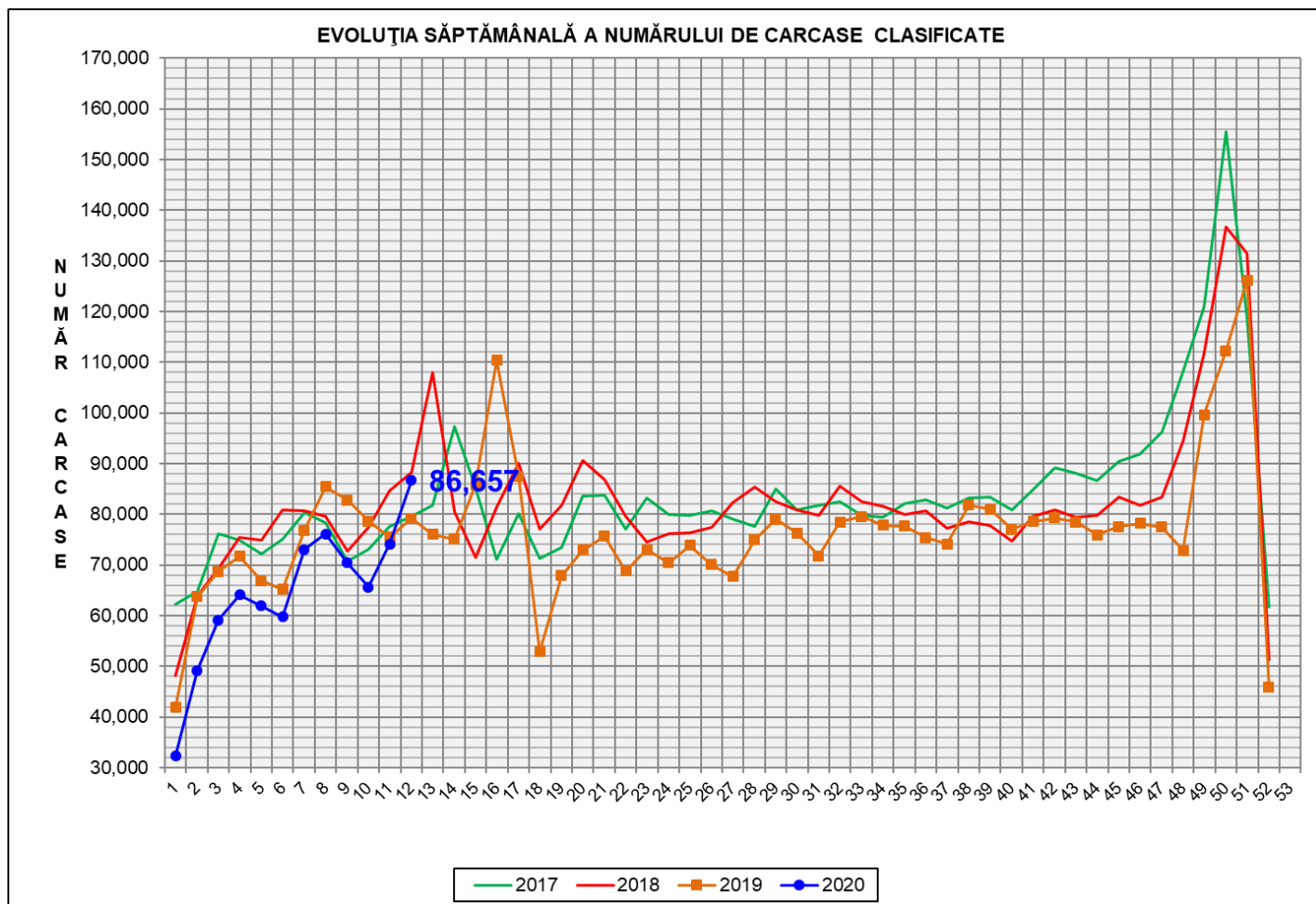

## Rezultatele clasificării carcaselor de porcine Săptămâna 12 (16 – 22 martie 2020)



% Modificare	
1 SĂPT	1 AN
16.9%	9.4%

**N.B. Culoarele coloanelor din diagramele de la pagina 6 sunt în legătură cu grila de prețuri (diagrama referitoare la distribuția conținutului de carne macră a carcaselor clasificate) și cu grila de bonificație și penalizare pentru intervalul de greutate a carcaselor (diagrama referitoare la distribuția greutății carcaselor clasificate).**



EVOLUȚIA SĂPTĂMÂNALĂ CUMULATIVĂ A NUMĂRULUI DE CARCASE CLASIFICATE

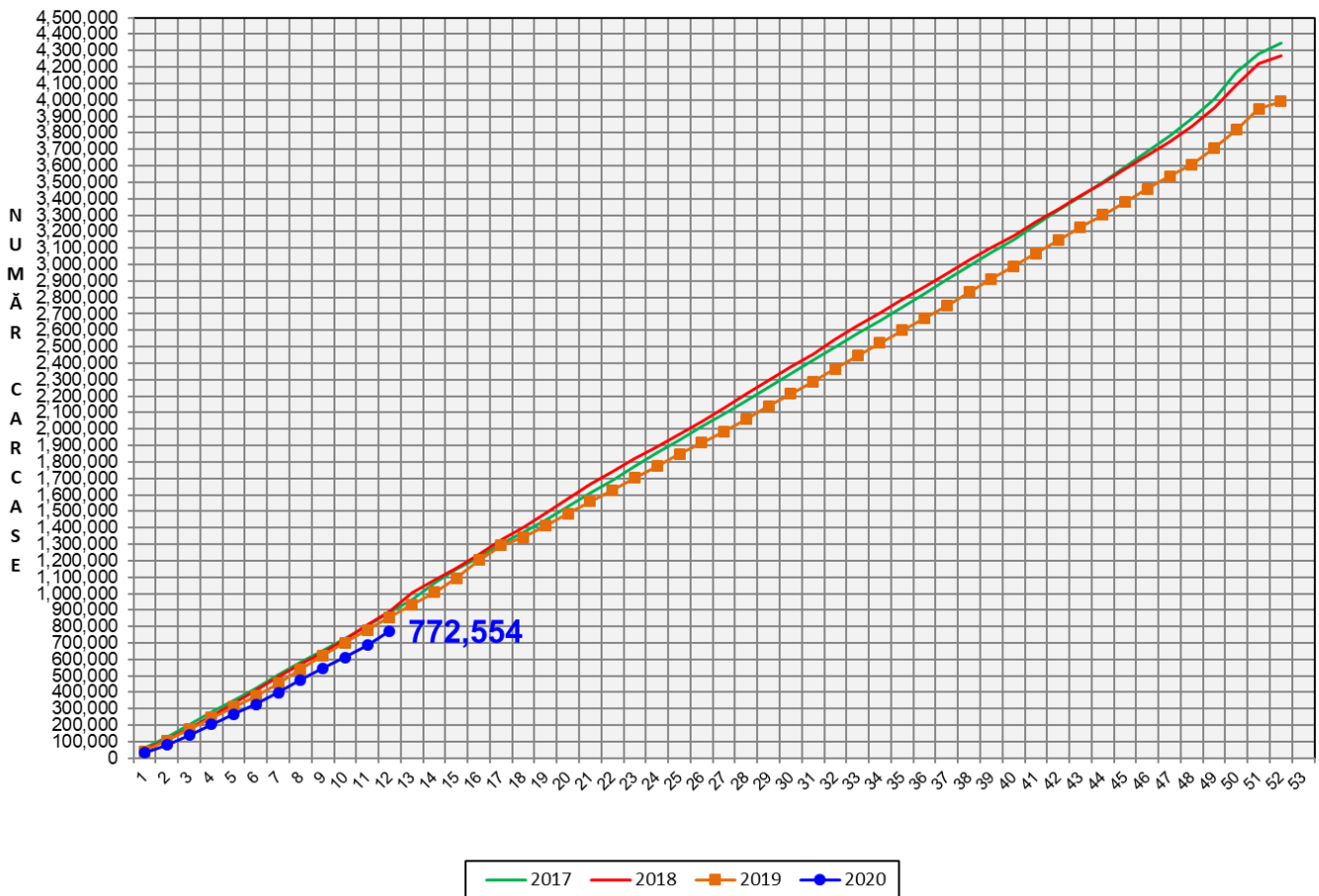

% Modificare
1 AN
-9.8%

## Numărul de carcase clasificate în săptămâna 16 - 22 martie 2020 în funcție de echipamentul / instrumentul folosit

Metoda	Echipament / instrument	Număr carcase	% din total carcase
Sondă Optică	Fat-o-meat'er	5,384	6.21%
	OptiGrade-Pro	75,187	86.76%
ZP	Rigla	6,086	7.02%
<b>TOTAL</b>		<b>86,657</b>	<b>100.00%</b>

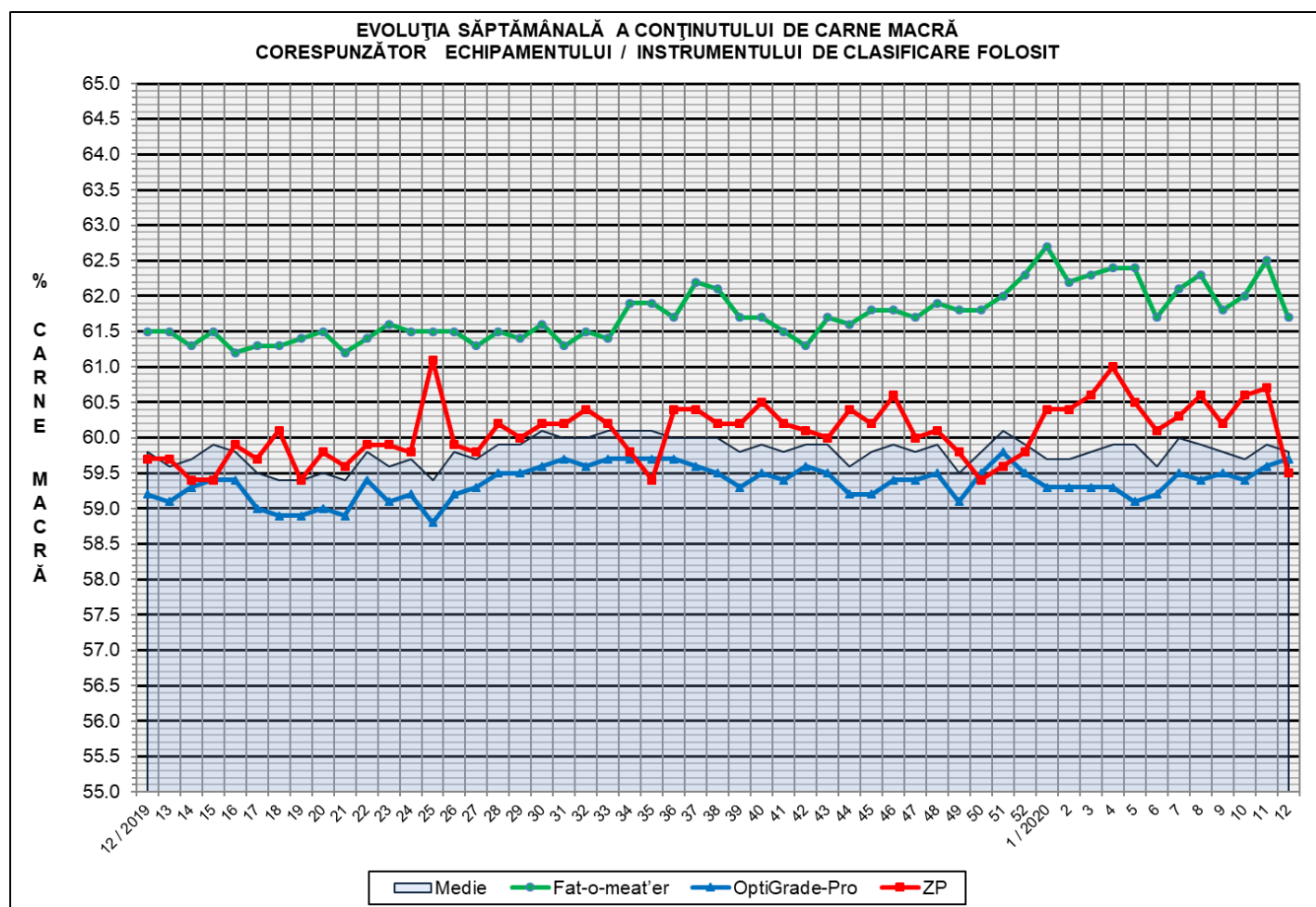

**ÎNCADRAREA ÎN CLASE A CARCASELOR DE PORCINE CLASIFICATE  
ÎN SĂPTĂMÂNA 16 - 22 MARTIE 2020**

CLASA	% CARNE MACRĂ	NUMĂR CARCASE	% DIN TOTAL	% CARNE MACRĂ	GREUTATE CALDĂ - 2% (KG)
<b>S</b>	<b>≥ 60</b>	<b>45,431</b>	<b>52.43</b>	<b>62.3</b>	<b>85.5</b>
<b>E</b>	<b>55 - 59.9</b>	<b>34,675</b>	<b>40.01</b>	<b>58.0</b>	<b>89.6</b>
<b>U</b>	<b>50 - 54.9</b>	<b>5,896</b>	<b>6.80</b>	<b>53.3</b>	<b>92.4</b>
<b>R</b>	<b>45 - 49.9</b>	<b>589</b>	<b>0.68</b>	<b>48.3</b>	<b>93.0</b>
<b>O</b>	<b>40 - 44.9</b>	<b>55</b>	<b>0.06</b>	<b>43.2</b>	<b>90.4</b>
<b>P</b>	<b>&lt; 40</b>	<b>11</b>	<b>0.01</b>	<b>34.2</b>	<b>83.8</b>
<b>TOTAL</b>		<b>86,657</b>	<b>100.00</b>	<b>59.8</b>	<b>87.7</b>

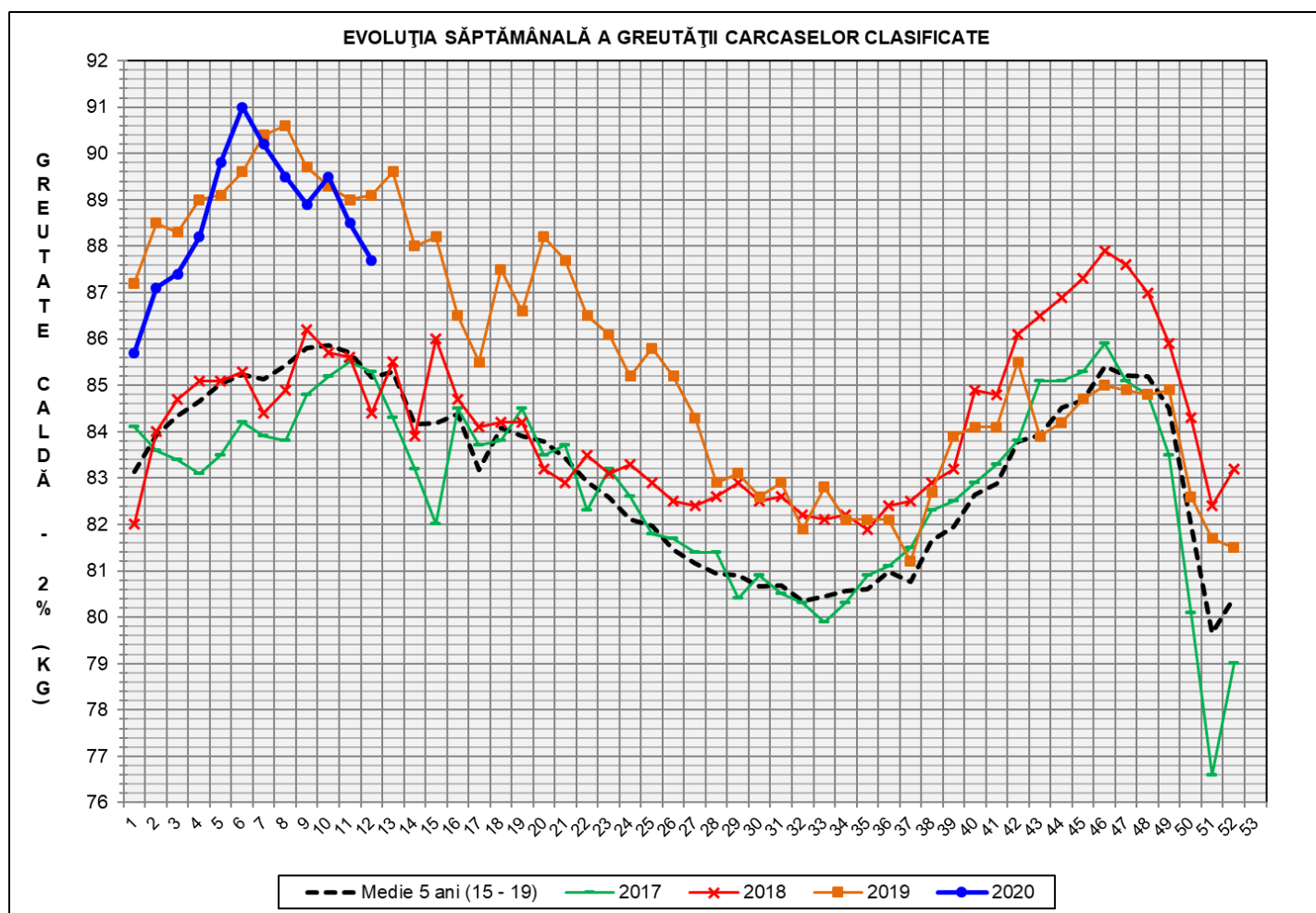

GREUTATE CALDĂ - 2% (KG)	VARIAȚIE			
	1 SĂPT	4 SĂPT	1 AN	MEDIE 5 ANI (2015 - 2019)
<b>87.7</b>	<b>-0.9%</b>	<b>-2.0%</b>	<b>-1.6%</b>	<b>3.0%</b>



FLUCTUAȚIA SĂPTĂMÂNALĂ A CONȚINUTULUI DE CARNE MACRĂ ȘI A GREUTĂȚII CARCASELOR CLASIFICATE

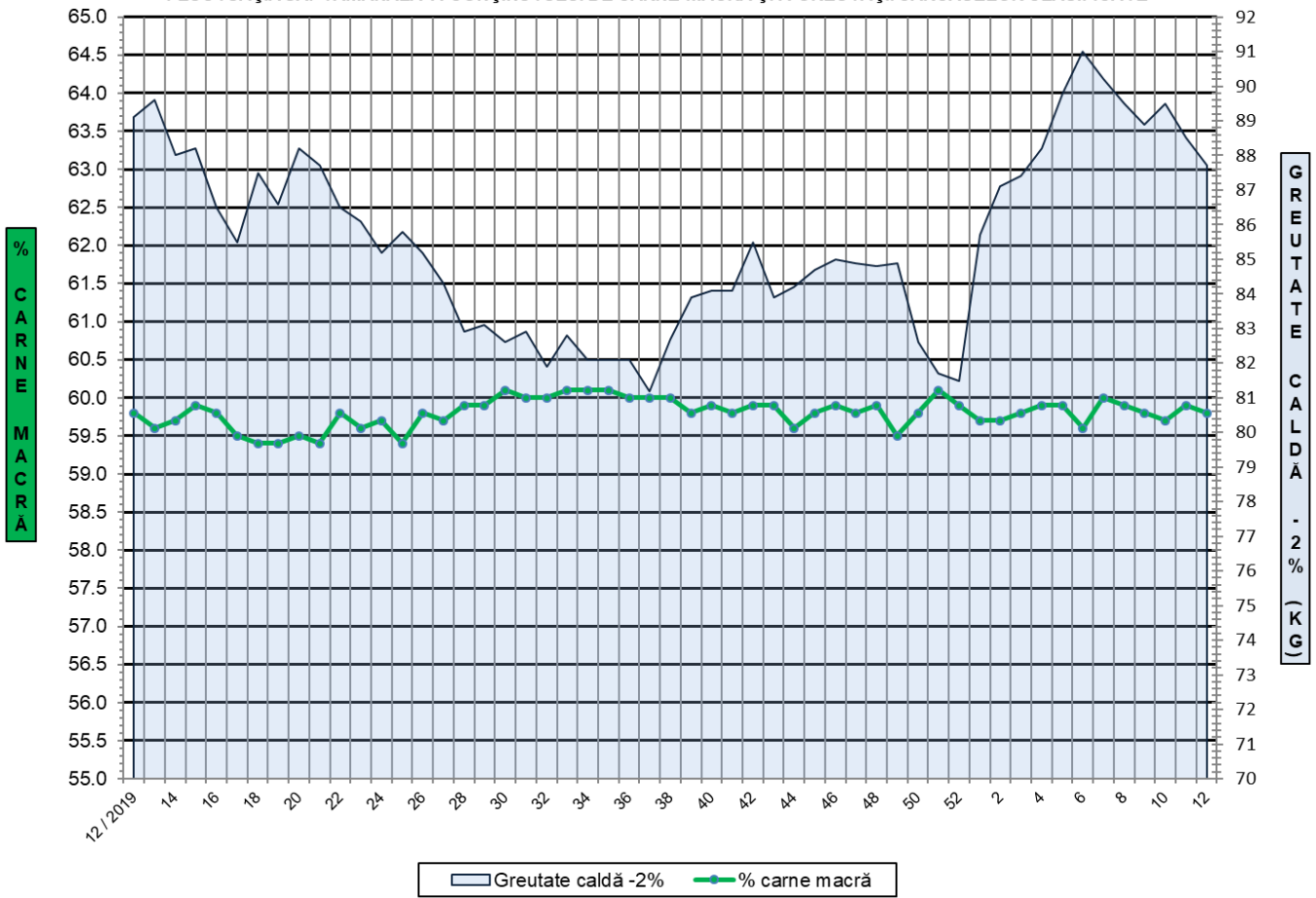

FLUCTUAȚIA SĂPTĂMÂNALĂ A DISTRIBUȚIEI CARCASELOR CLASIFICATE ÎN CLASELE SEUROP

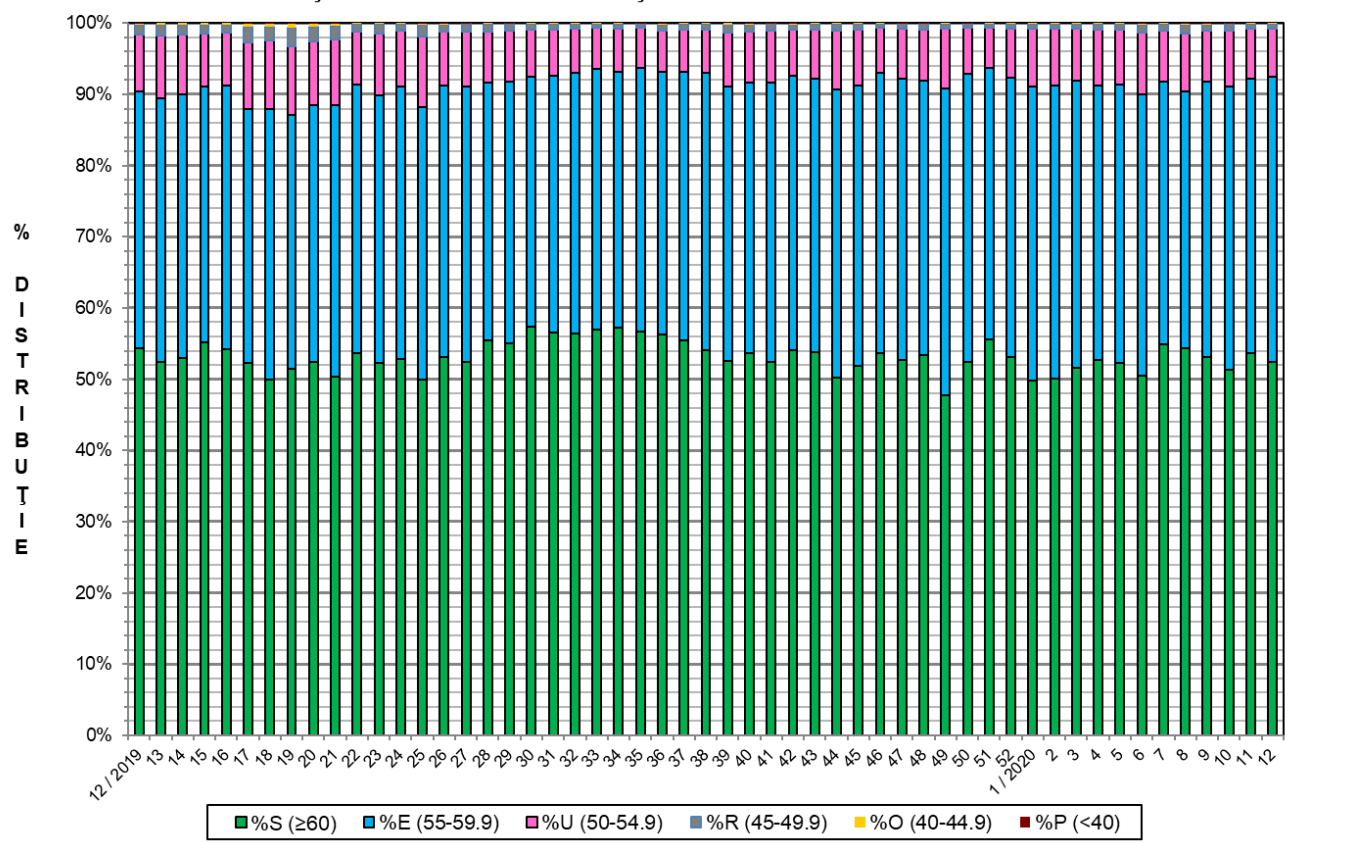



**Distribuția conținutului de carne macră a carcaselor clasificate în România  
în săptămâna 16 - 22 martie 2020 (N = 86,657)**

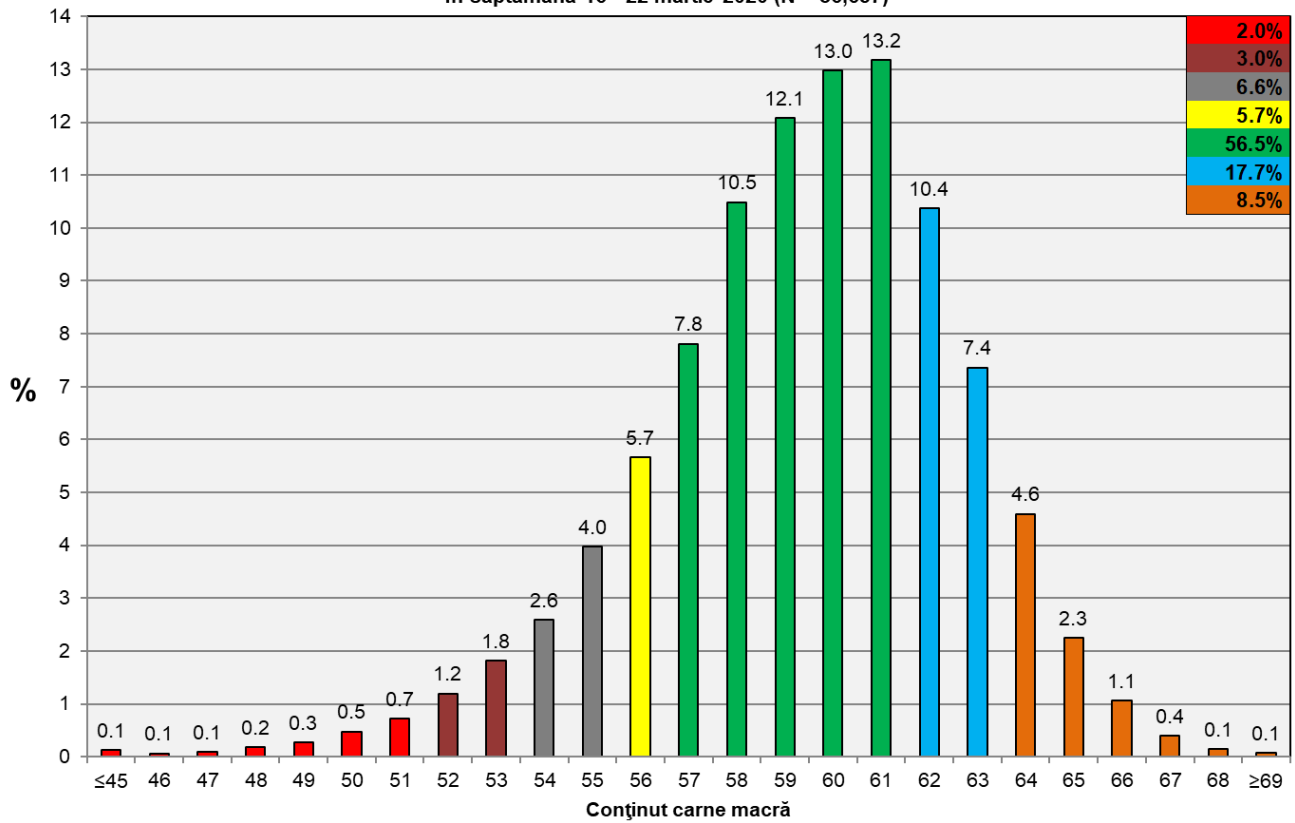

**Distribuția greutatei carcaselor clasificate în România  
în săptămâna 16 - 22 martie 2020 (N = 86,657)**

