

Rezultatele clasificării carcaselor de porcine

Săptămâna 11 (9 – 15 martie 2020)

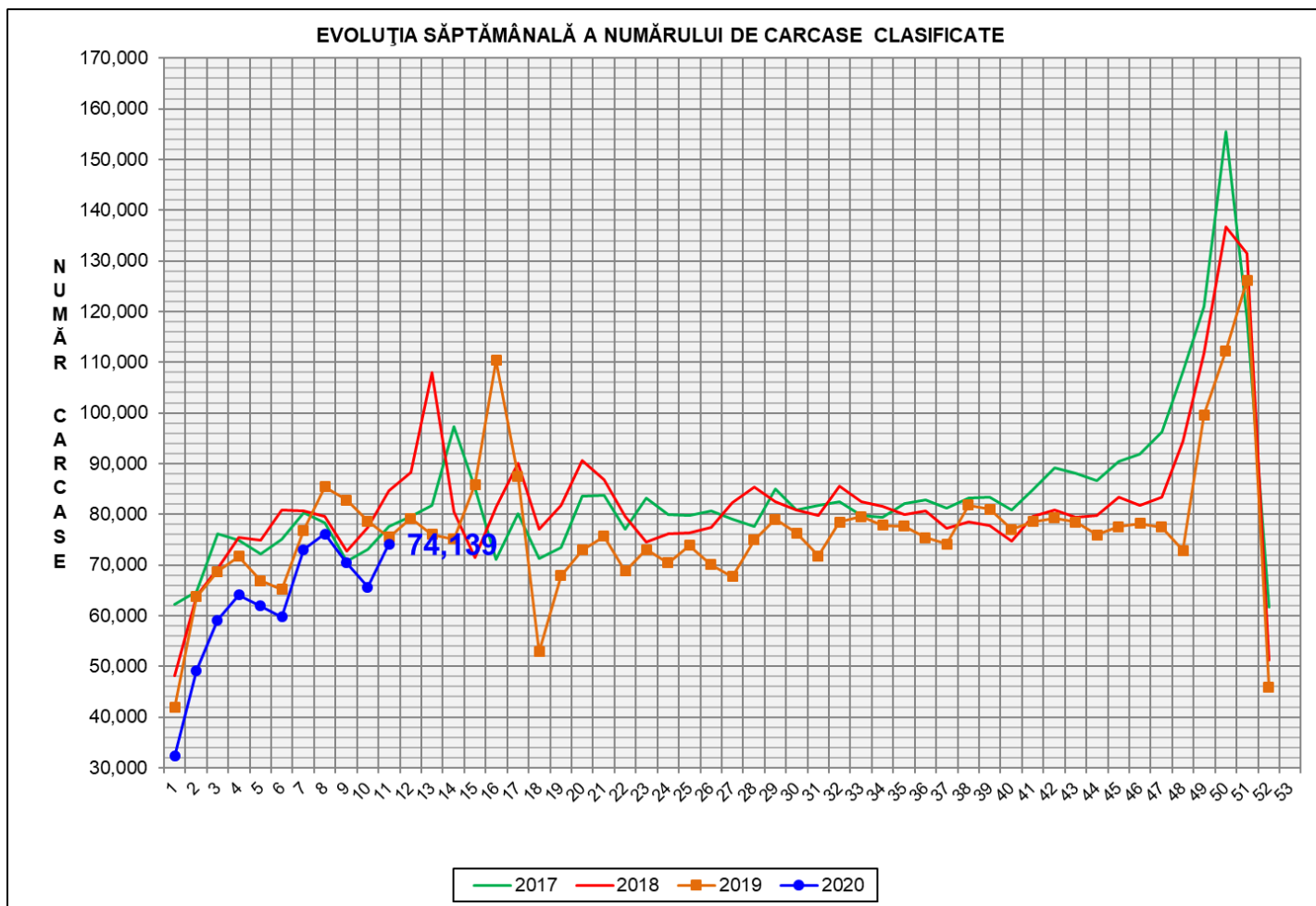

% Modificare	
1 SĂPT	1 AN
12.9%	-1.8%

N.B. Culoarele coloanelor din diagramele de la pagina 6 sunt în legătură cu grila de prețuri (diagrama referitoare la distribuția conținutului de carne macră a carcaselor clasificate) și cu grila de bonificație și penalizare pentru intervalul de greutate a carcaselor (diagrama referitoare la distribuția greutății carcaselor clasificate).

EVOLUȚIA SĂPTĂMÂNALĂ CUMULATIVĂ A NUMĂRULUI DE CARCASE CLASIFICATE

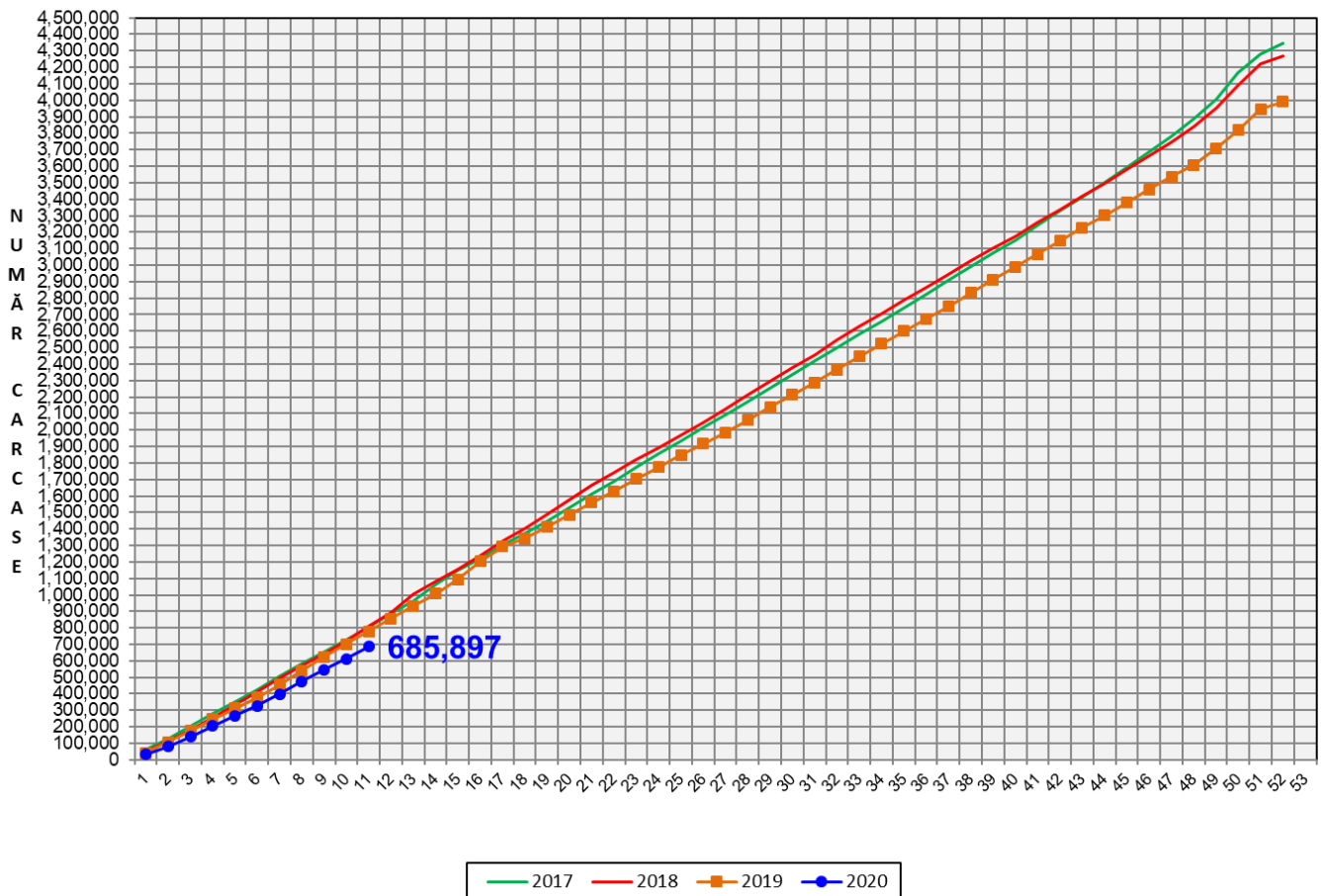

% Modificare
1 AN
-11.8%

Numărul de carcase clasificate în săptămâna 9 - 15 martie 2020 în funcție de echipamentul / instrumentul folosit

Metoda	Echipament / instrument	Număr carcase	% din total carcase
Sondă Optică	Fat-o-meat'er	5,061	6.83%
	OptiGrade-Pro	65,198	87.94%
ZP	Rigla	3,880	5.23%
TOTAL		74,139	100.00%

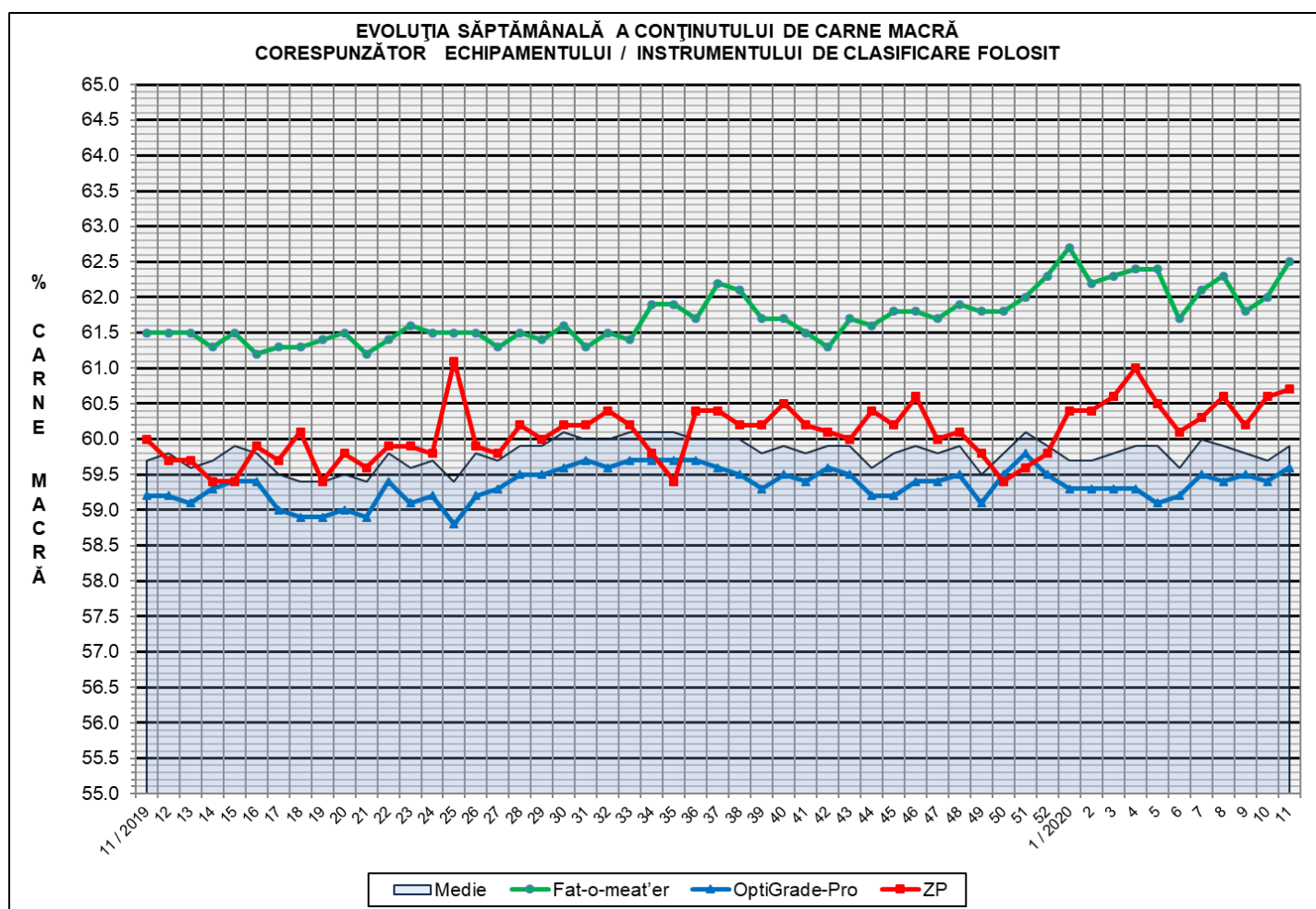

**ÎNCADRAREA ÎN CLASE A CARCASELOR DE PORCINE CLASIFICATE
ÎN SĂPTĂMÂNA 9 - 15 MARTIE 2020**

CLASA	% CARNE MACRĂ	NUMĂR CARCASE	% DIN TOTAL	% CARNE MACRĂ	GREUTATE CALDĂ - 2% (KG)
S	≥ 60	39,826	53.72	62.3	86.4
E	55 - 59.9	28,535	38.49	58.0	90.5
U	50 - 54.9	5,146	6.94	53.2	93.1
R	45 - 49.9	566	0.76	48.3	92.9
O	40 - 44.9	55	0.07	43.2	93.0
P	< 40	11	0.01	35.2	89.0
TOTAL		74,139	100.00	59.9	88.5

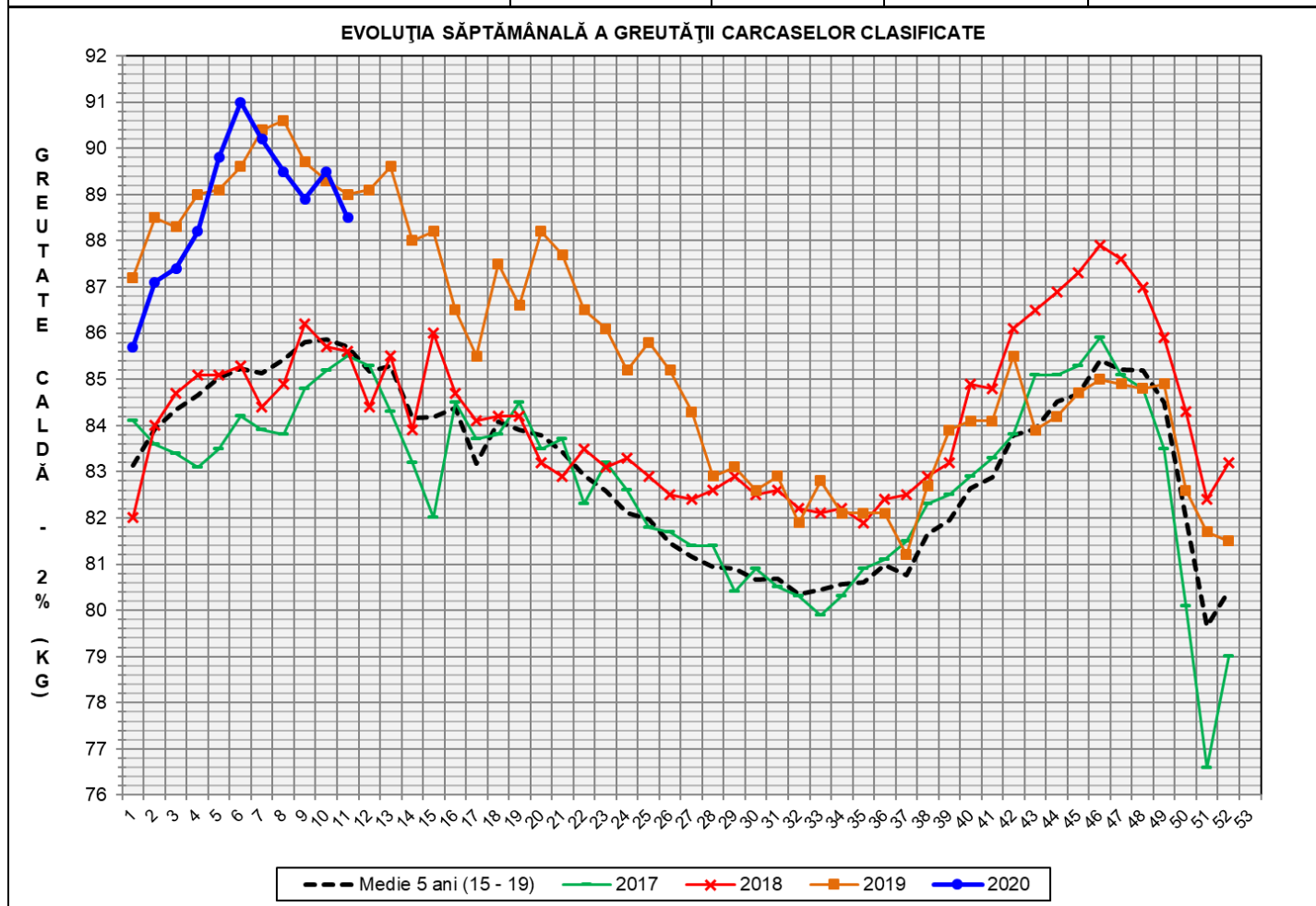

GREUTATE CALDĂ - 2% (KG)	VARIAȚIE			
	1 SĂPT	4 SĂPT	1 AN	MEDIE 5 ANI (2015 - 2019)
88.5	-1.1%	-1.9%	-0.6%	3.3%



FLUCTUAȚIA SĂPTĂMÂNALĂ A CONȚINUTULUI DE CARNE MACRĂ ȘI A GREUTĂȚII CARCASELOR CLASIFICATE

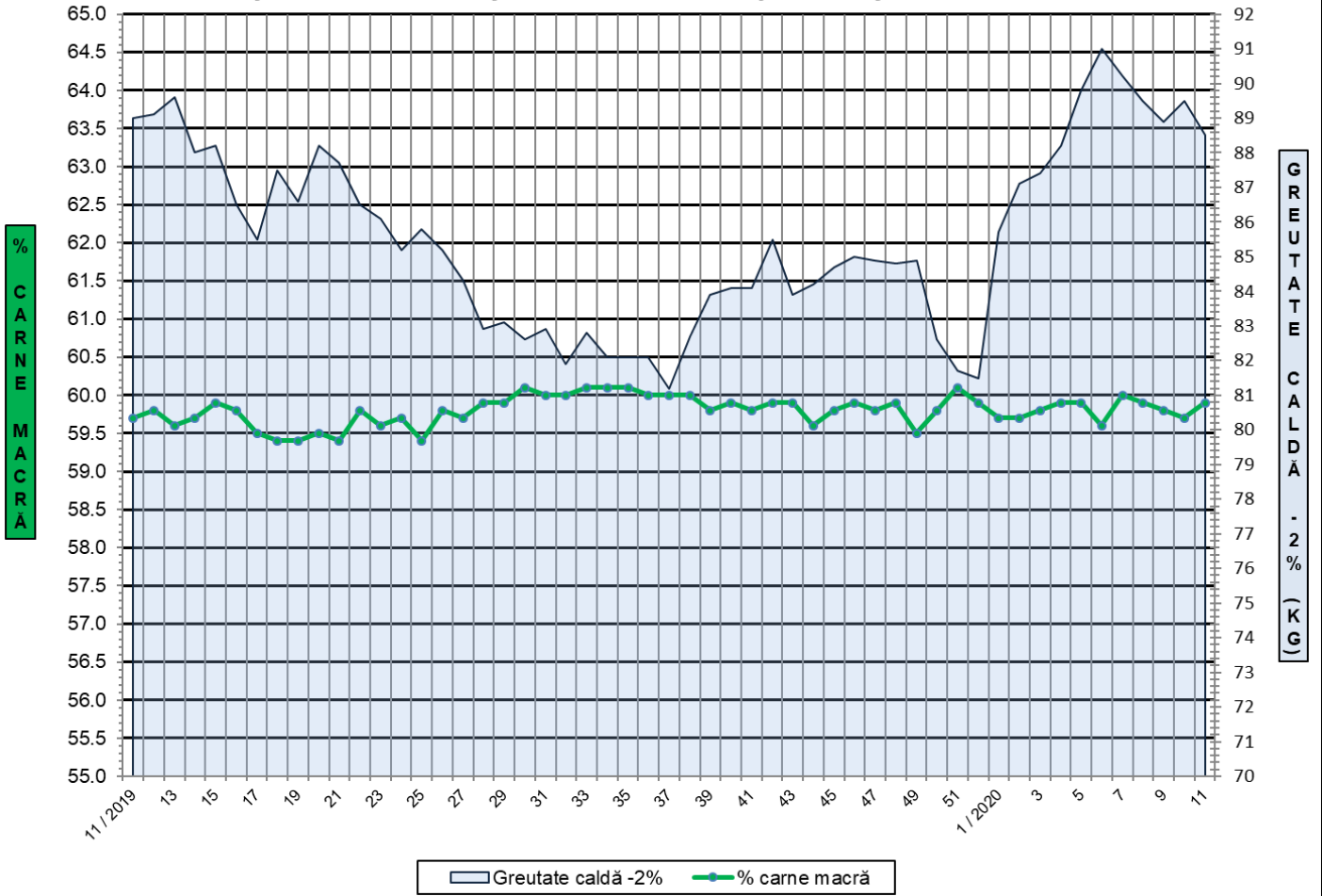

FLUCTUAȚIA SĂPTĂMÂNALĂ A DISTRIBUȚIEI CARCASELOR CLASIFICATE ÎN CLASELE SEUROP

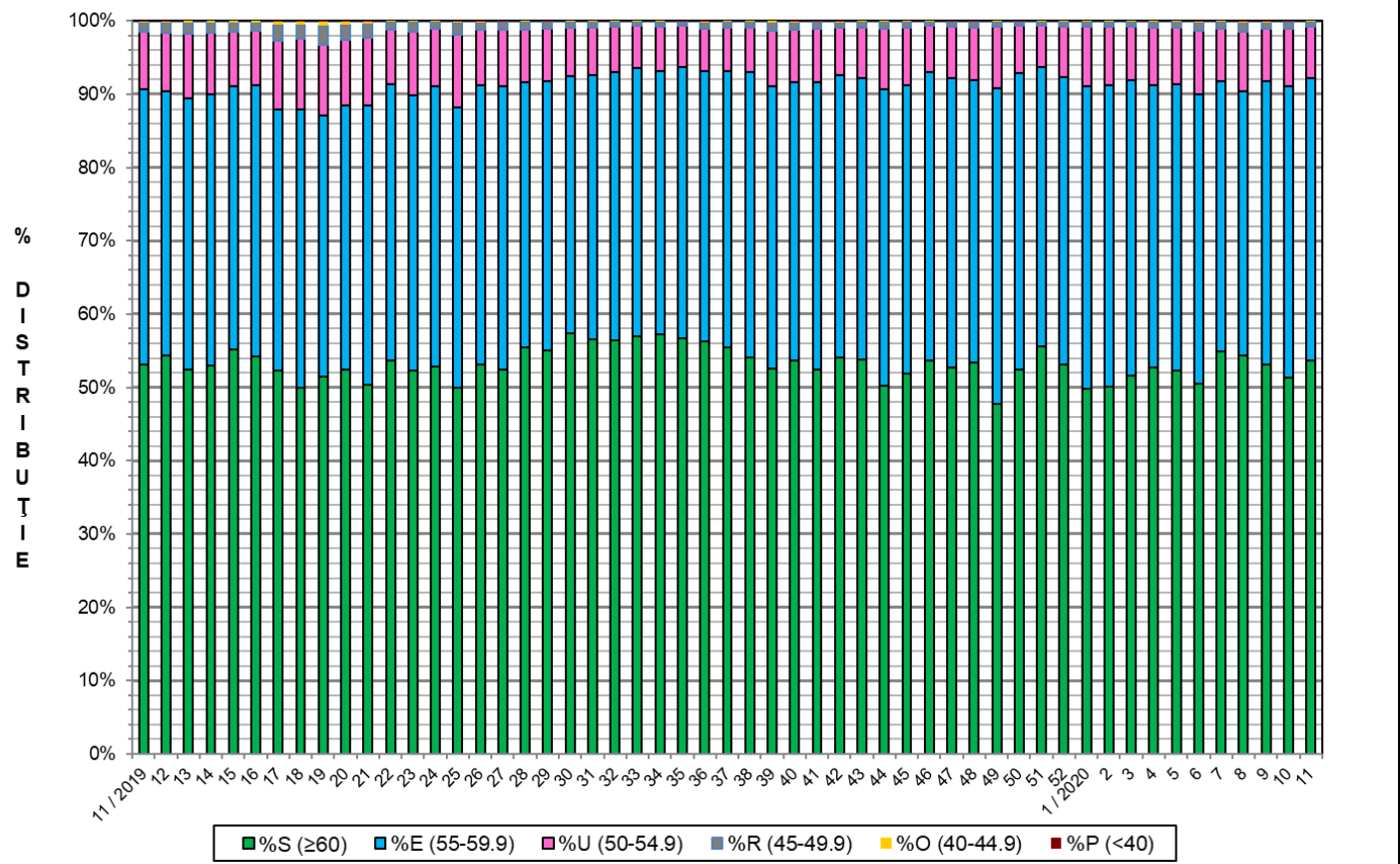



Distribuția conținutului de carne macră a carcaselor clasificate în România în săptămâna 9 - 15 martie 2020 (N = 74,139)

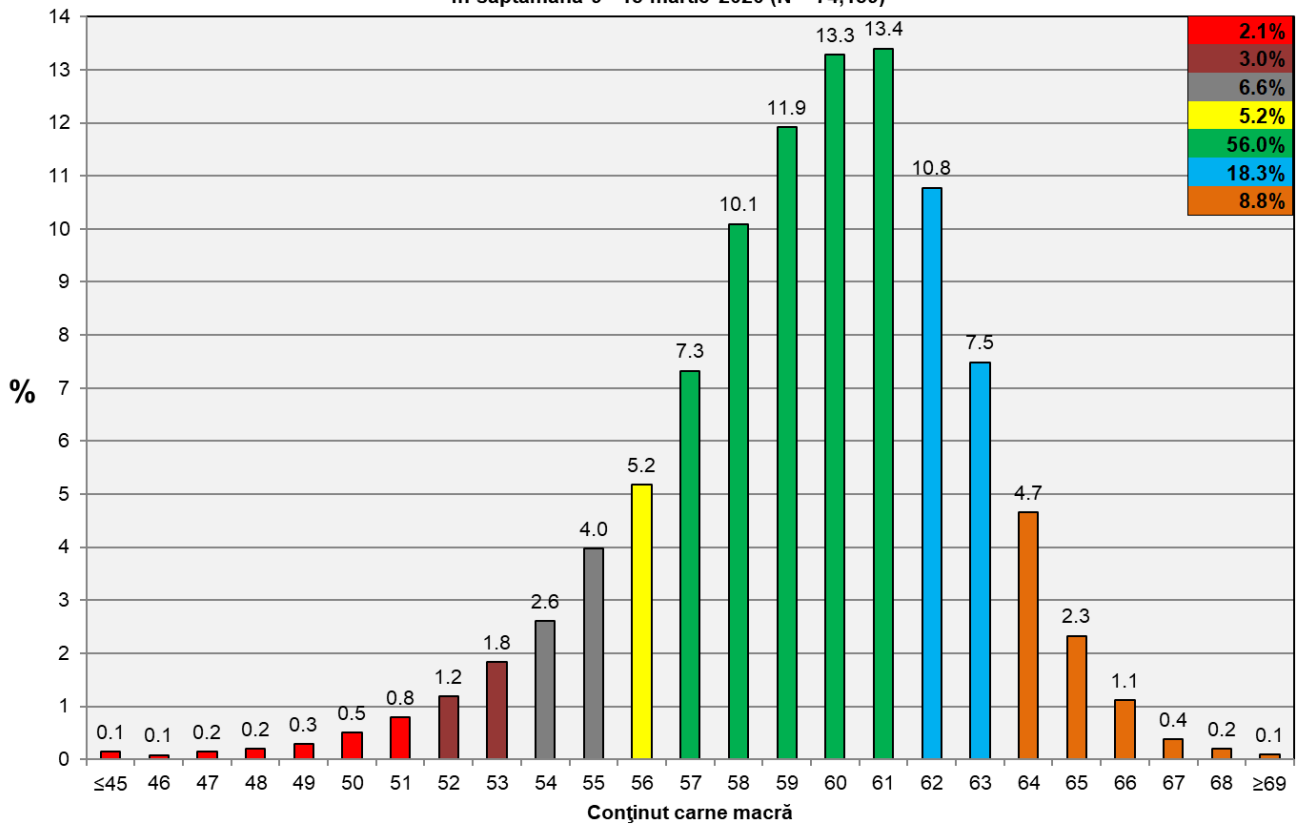

Distribuția greutatei carcaselor clasificate în România în săptămâna 9 - 15 martie 2020 (N = 74,139)

