

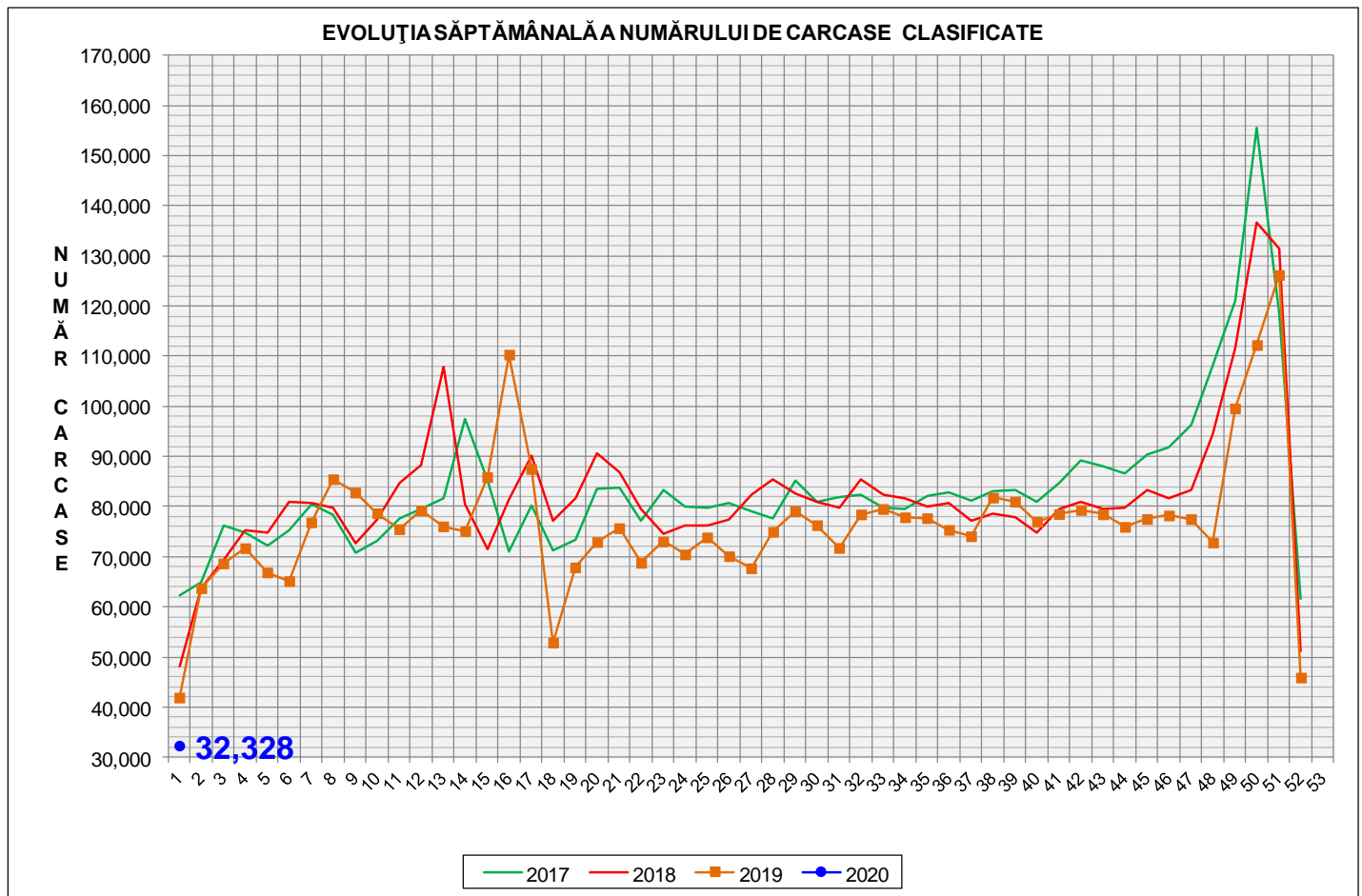

Rezultatele clasificării carcaselor de porcine

Săptămâna 1 (30 decembrie 2019 – 5 ianuarie 2020)



% Modificare	
1 SĂPT	1 AN
-29.6%	-22.9%

N.B. Culorile coloanelor din diagramele de la pagina 6 sunt în legătură cu grila de prețuri (diagrama referitoare la distribuția conținutului de carne macră a carcaselor clasificate) și cu grila de bonificație și penalizare pentru intervalul de greutate a carcaselor (diagrama referitoare la distribuția greutății carcaselor clasificate).

EVOLUȚIA SĂPTĂMÂNALĂ CUMULATIVĂ A NUMĂRULUI DE CARCASE CLASIFICATE

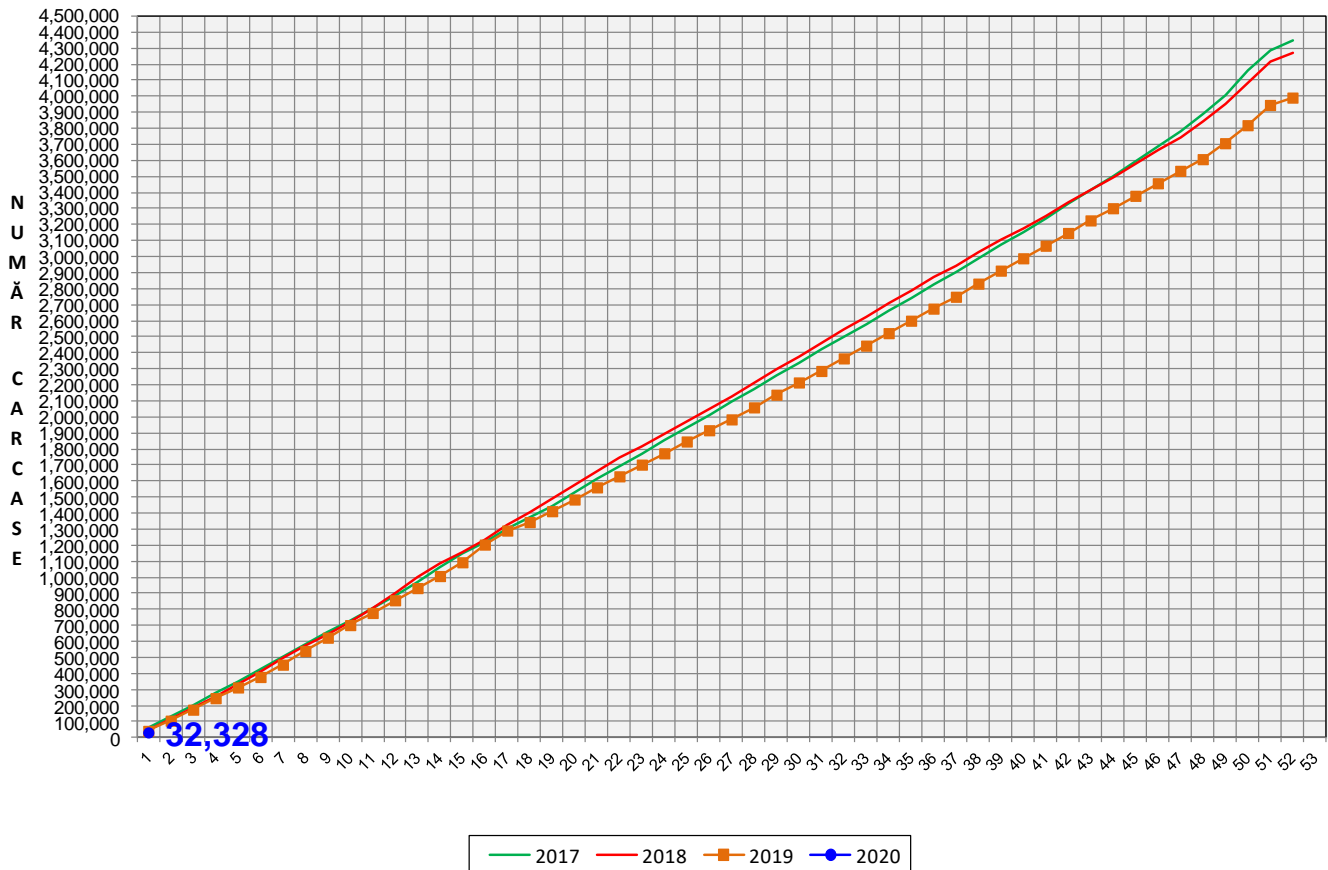

% Modificare
1 AN
-22.9%

Numărul de carcase clasificate în săptămâna 30 decembrie 2019 - 5 ianuarie 2020 în funcție de echipamentul / instrumentul folosit

Metoda	Echipament / instrument	Număr carcase	% din total carcase
Sondă Optică	Fat-o-meat'er	2,728	8.44%
	OptiGrade-Pro	27,124	83.90%
ZP	Rigla	2,476	7.66%
TOTAL		32,328	100.00%

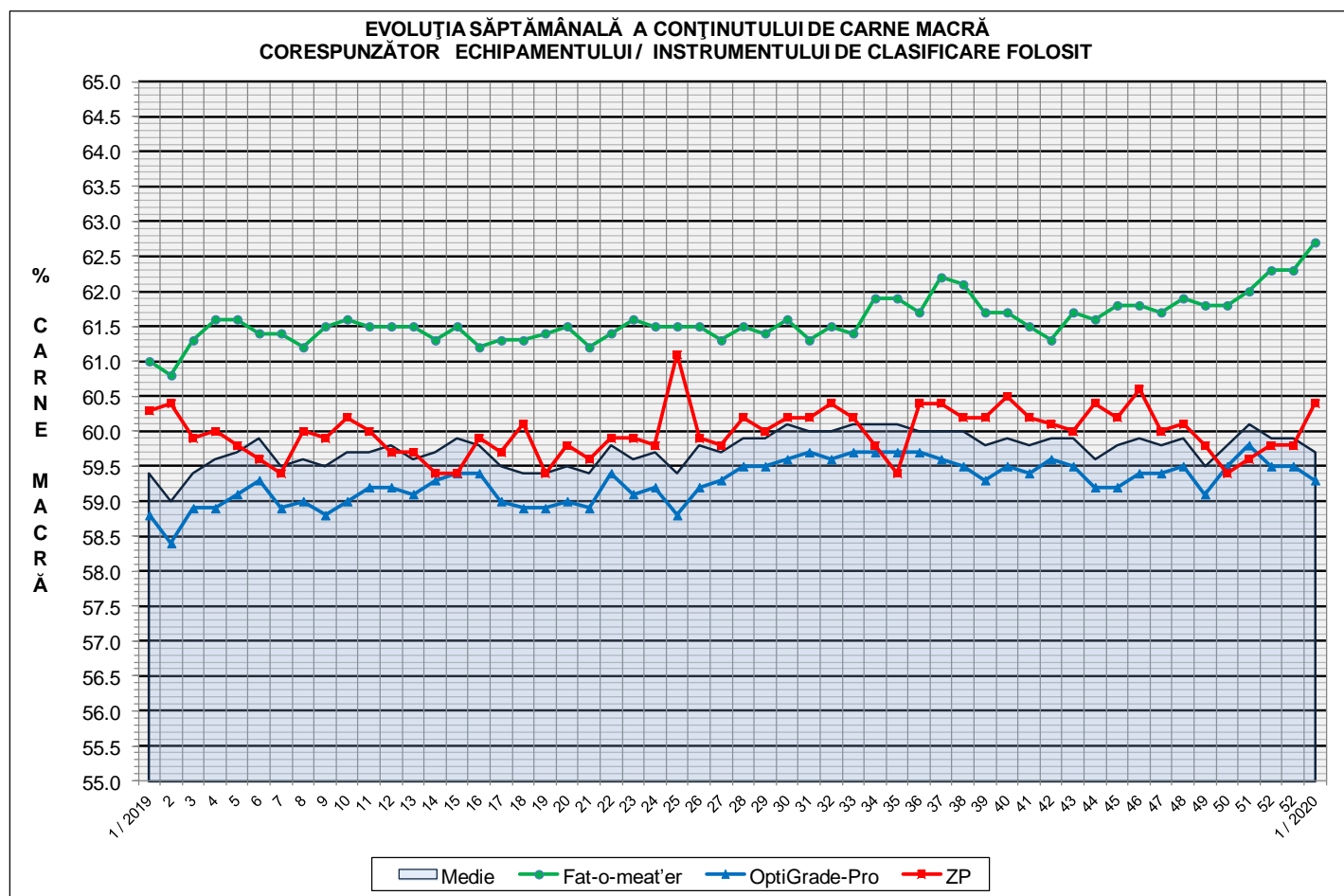

**ÎNCADRAREA ÎN CLASE A CARCASELOR DE PORCINE CLASIFICATE
ÎN SĂPTĂMÂNA 30 DECEMBRIE 2019 - 5 IANUARIE 2020**

CLASA	% CARNE MACRĂ	NUMĂR CARCASE	% DIN TOTAL	% CARNE MACRĂ	GREUTATE CALDĂ - 2% (KG)
S	≥ 60	16,108	49.83	62.4	83.4
E	55 - 59.9	13,345	41.28	57.9	87.4
U	50 - 54.9	2,612	8.08	53.2	90.1
R	45 - 49.9	236	0.73	48.3	92.1
O	40 - 44.9	25	0.08	42.9	86.9
P	< 40	2	0.01	37.8	66.2
TOTAL		32,328	100.00	59.7	85.7

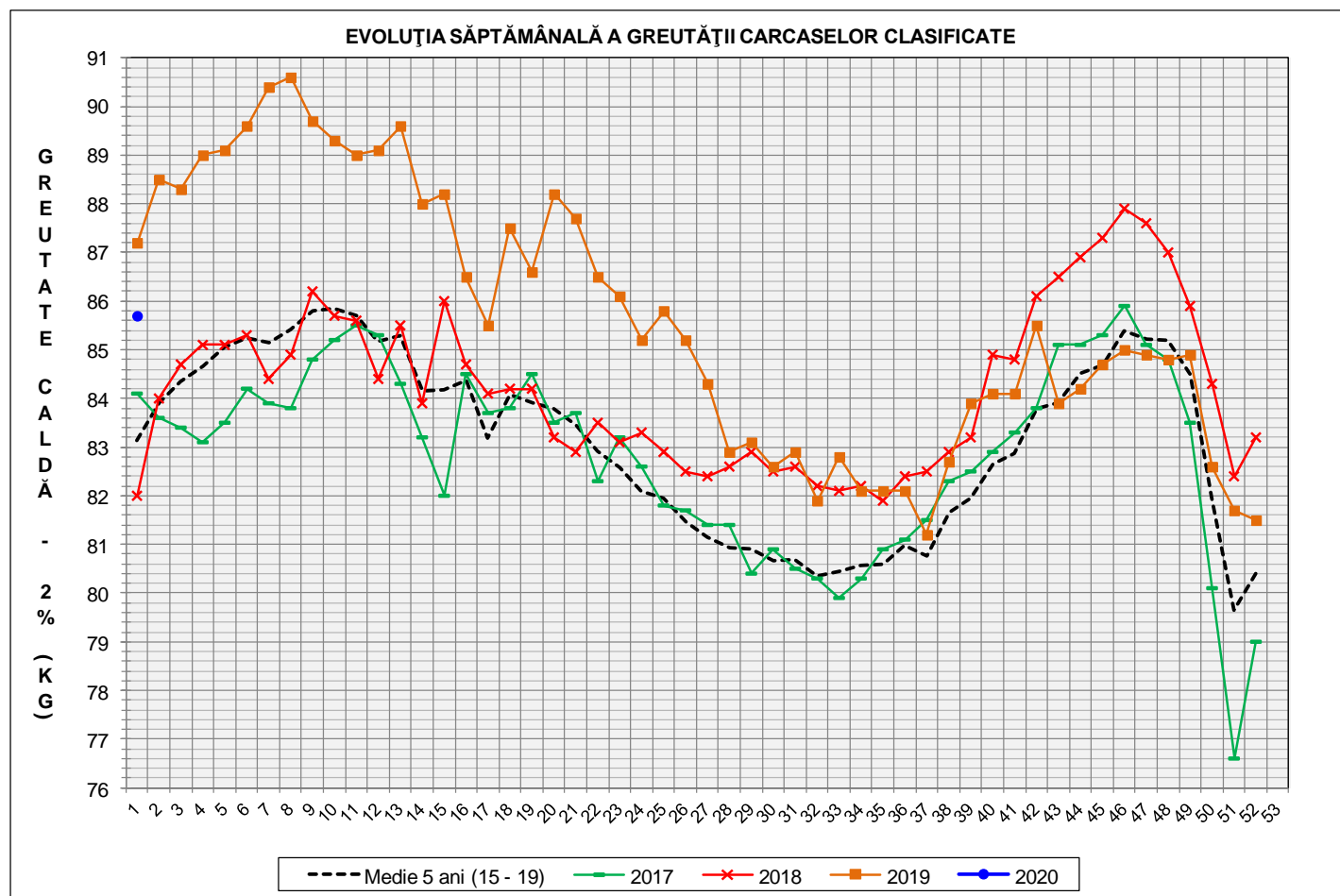

GREUTATE CALDĂ - 2% (KG)	VARIAȚIE			
	1 SĂPT	4 SĂPT	1 AN	MEDIE 5 ANI (2015 - 2019)
85.7	5.2%	0.9%	-1.7%	3.1%

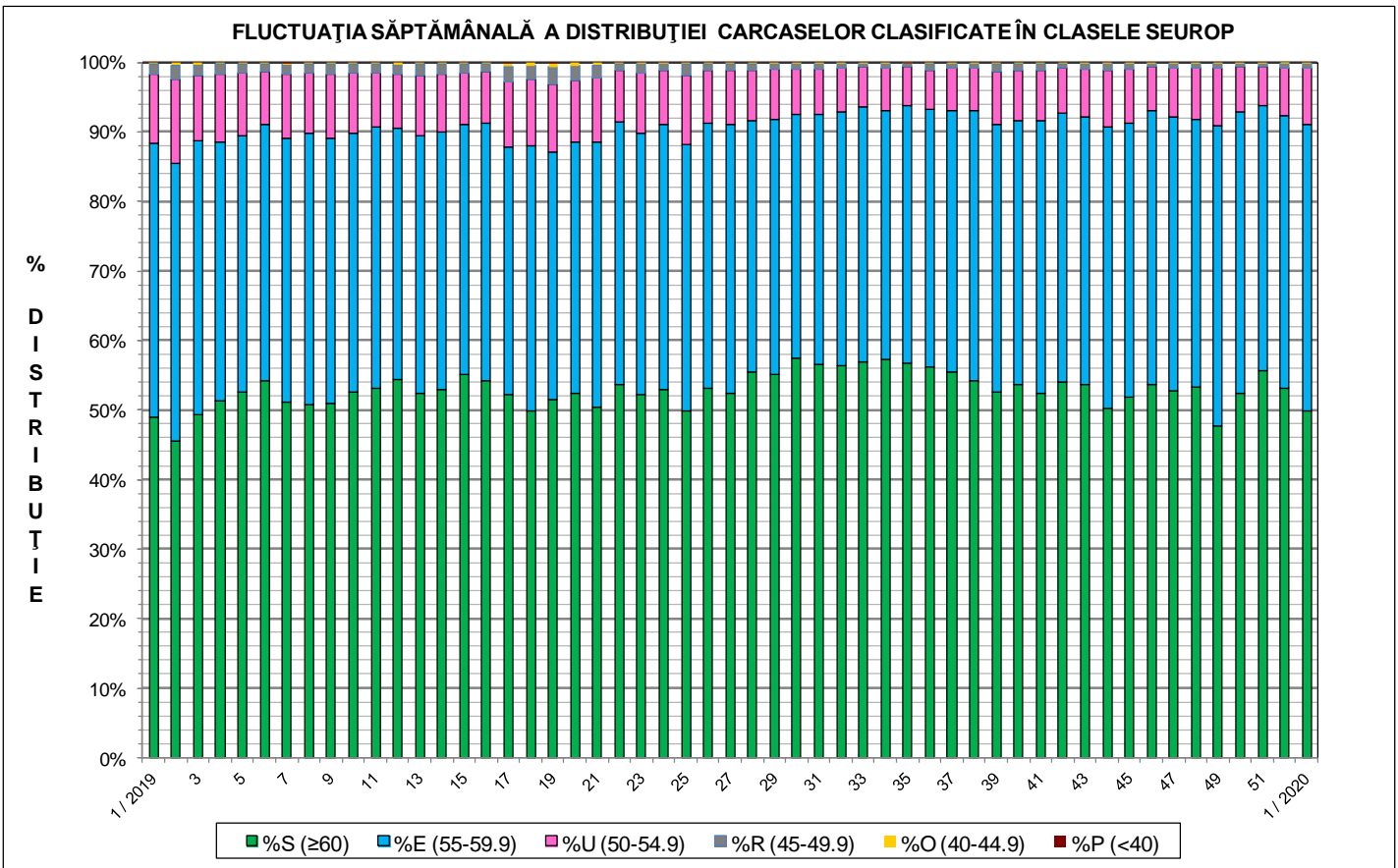
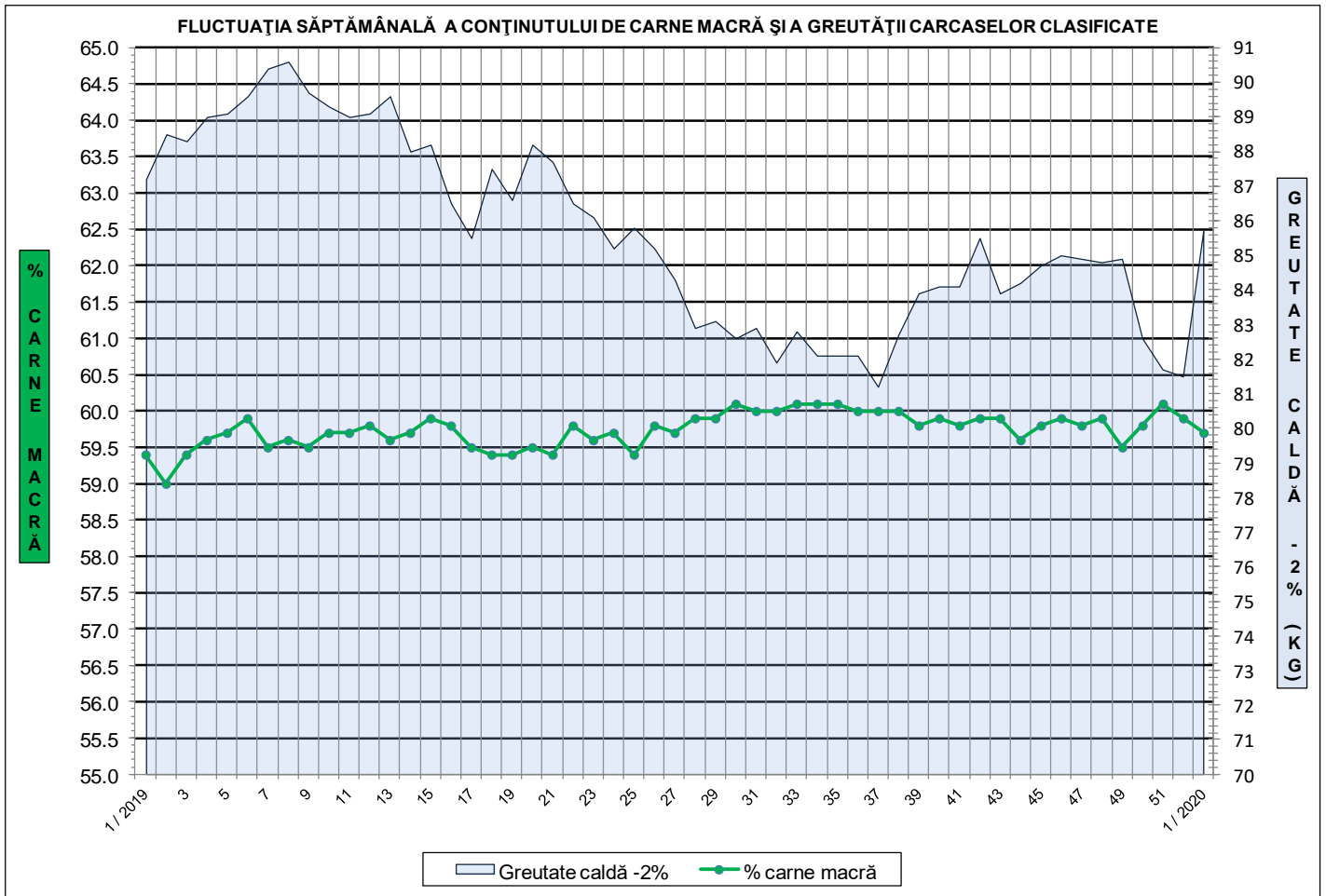



**Distribuția conținutului de carne macră a carcaselor clasificate în România
în săptămâna 30 decembrie 2019 - 5 ianuarie 2020 (N = 32,328)**

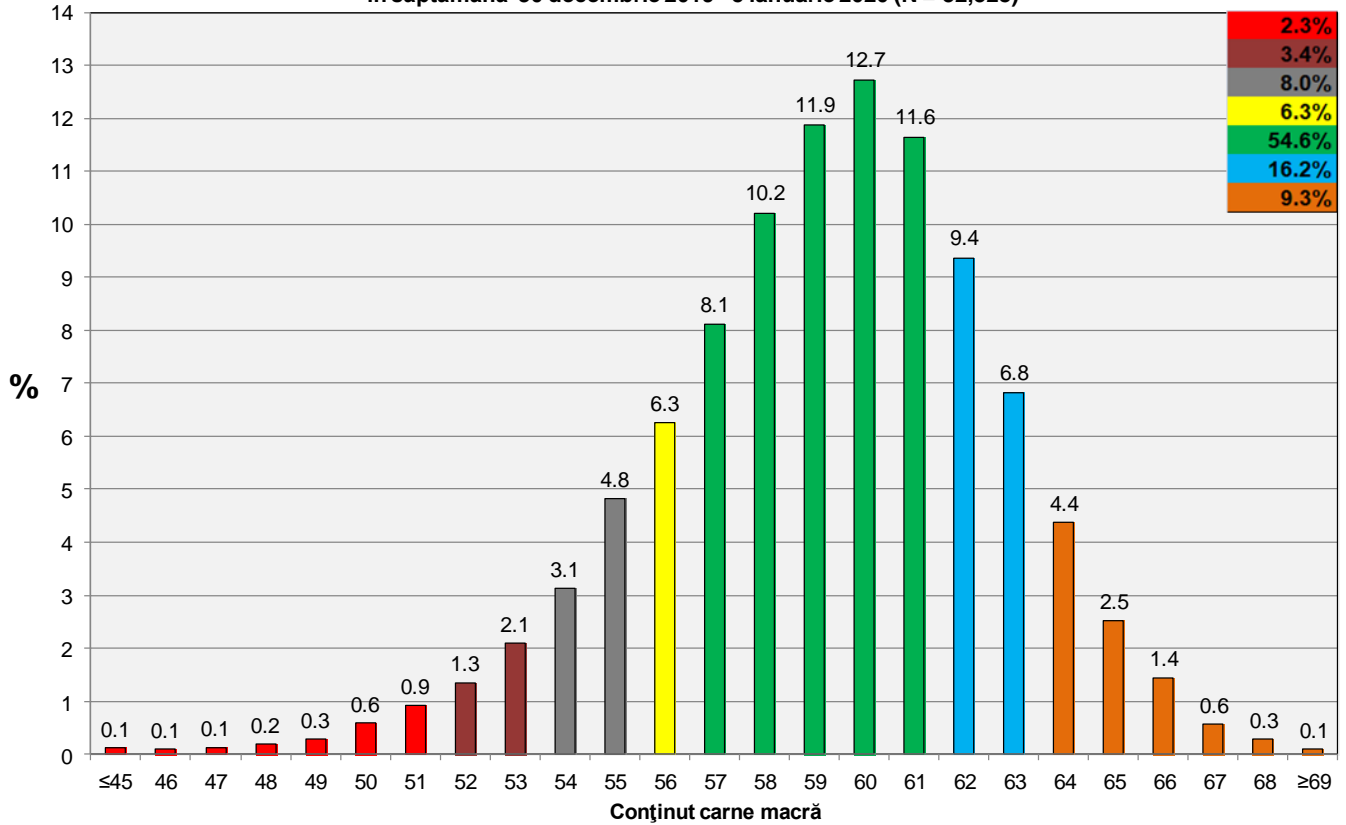

**Distribuția greutatei carcaselor clasificate în România
în săptămâna 30 decembrie 2019 - 5 ianuarie 2020 (N = 32,328)**

