

# Rezultatele clasificării carcaselor de porcine

## Săptămâna 48 (25 noiembrie – 1 decembrie 2019)

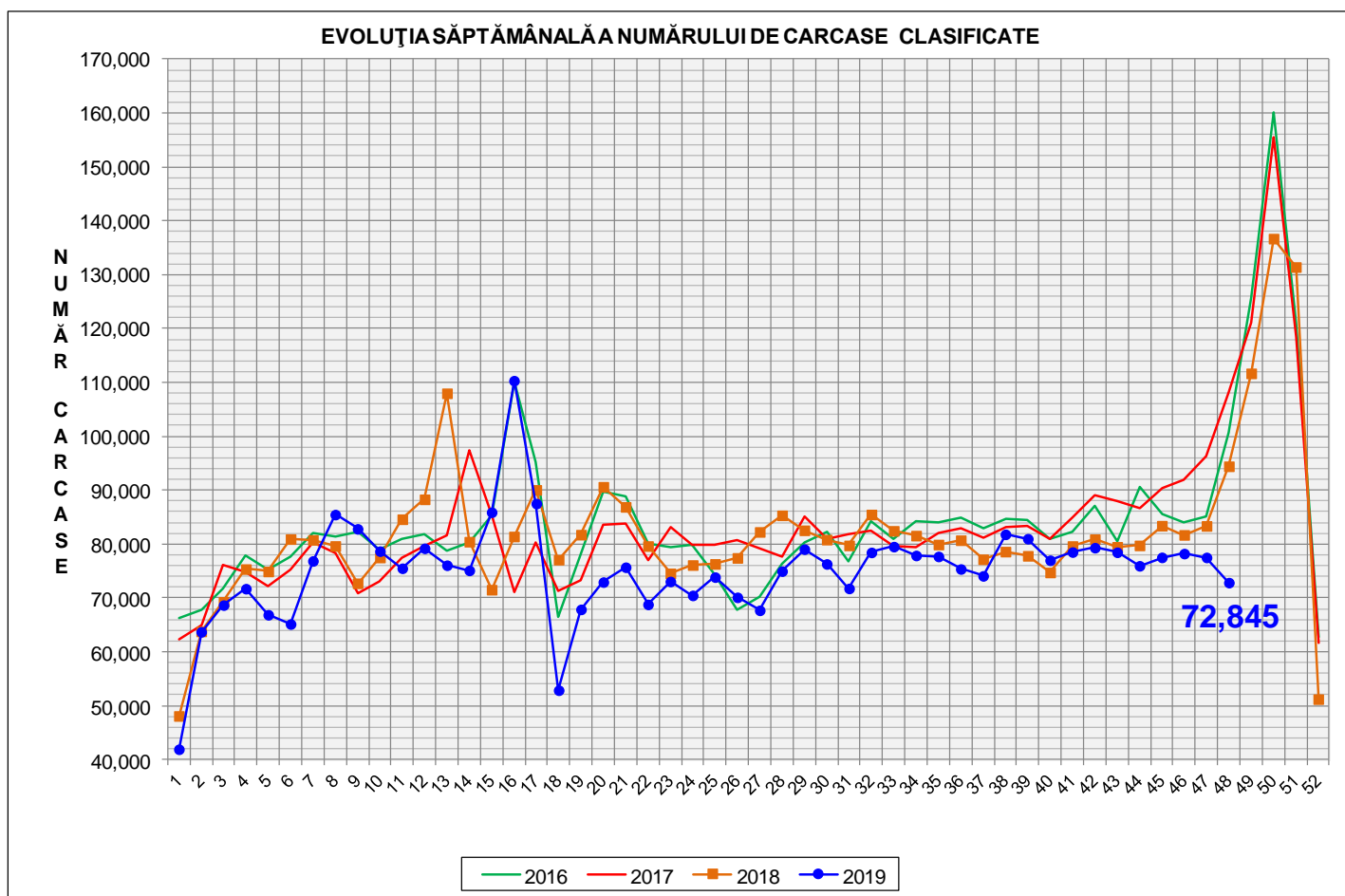

% Modificare	
1 SĂPT	1 AN
-6.0%	-22.9%

**N.B. Culorile coloanelor din diagramele de la pagina 6 sunt în legătură cu grila de prețuri (diagrama referitoare la distribuția conținutului de carne macră a carcaselor clasificate) și cu grila de bonificație și penalizare pentru intervalul de greutate a carcaselor (diagrama referitoare la distribuția greutății carcaselor clasificate).**



EVOLUȚIA SĂPTĂMÂNALĂ CUMULATIVĂ A NUMĂRULUI DE CARCASE CLASIFICATE

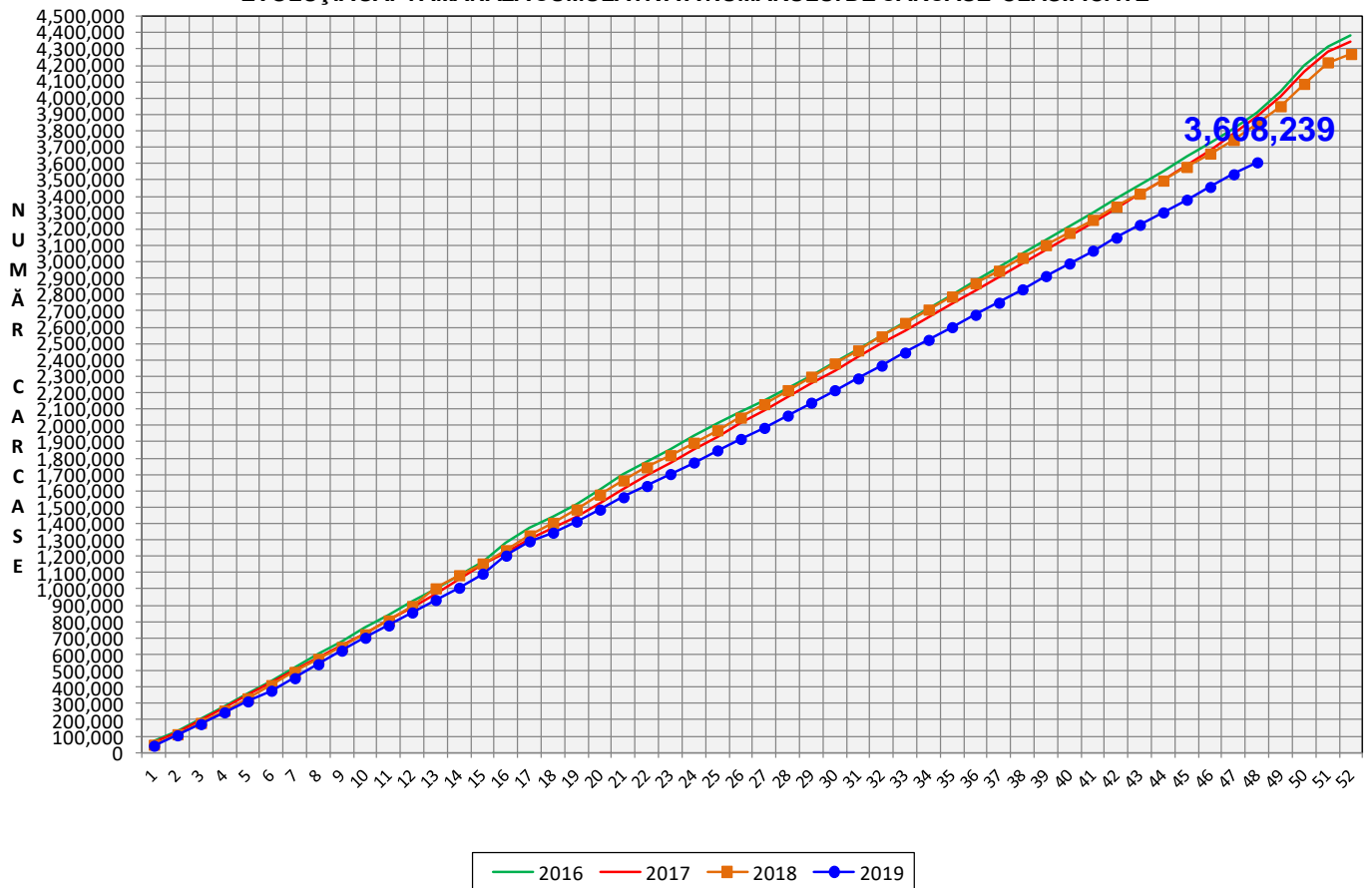

% Modificare
1 AN
-6.0%

## Numărul de carcase clasificate în săptămâna 25 noiembrie - 1 decembrie 2019 în funcție de echipamentul / instrumentul folosit

Metoda	Echipament / instrument	Număr carcase	% din total carcase
Sondă Optică	Fat-o-meat'er	11,895	16.33%
	OptiGrade-Pro	57,987	79.60%
ZP	Rigla	2,963	4.07%
TOTAL		72,845	100.00%

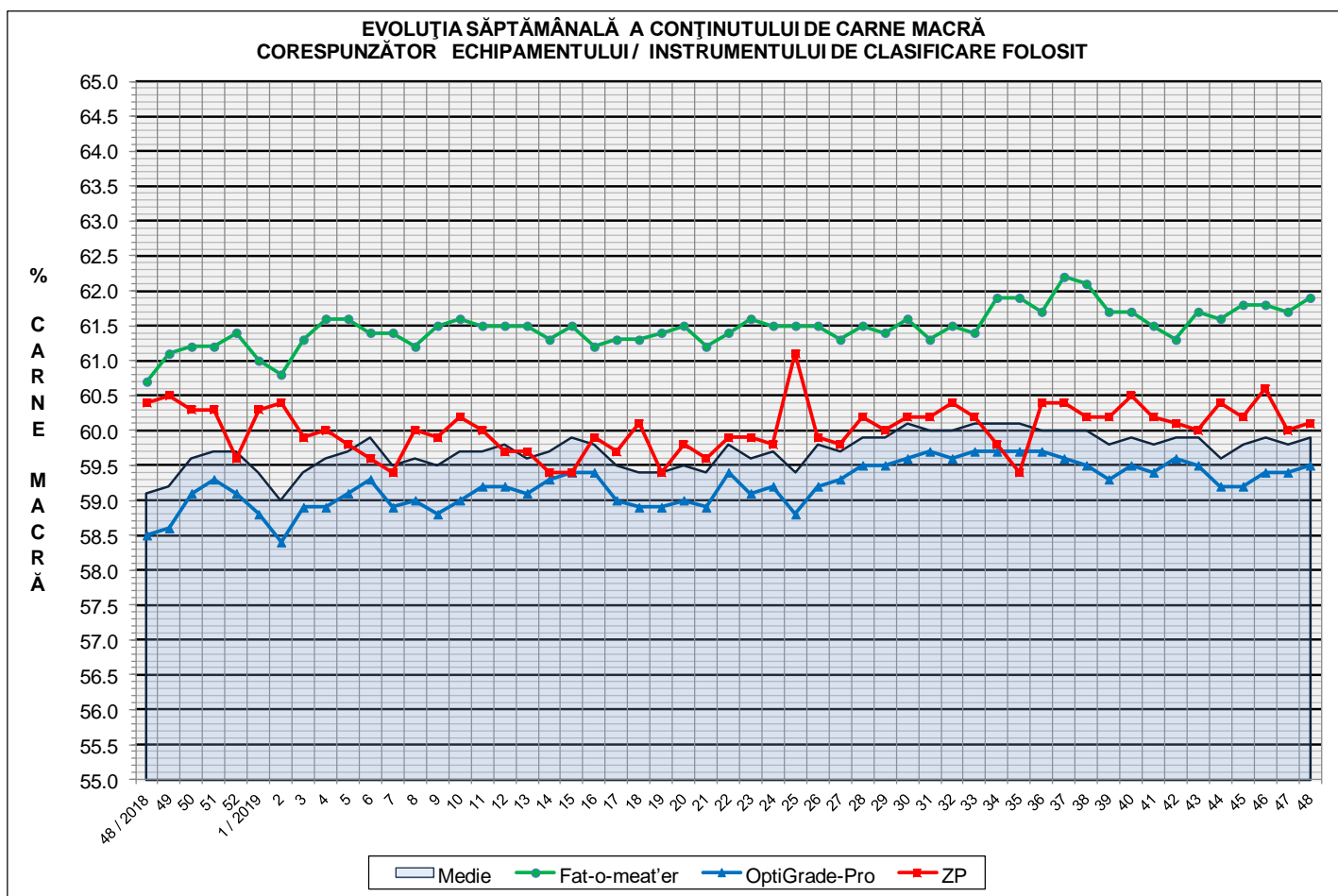

**ÎNCADRAREA ÎN CLASE A CARCASELOR DE PORCINE CLASIFICATE  
ÎN SĂPTĂMÂNA 25 NOIEMBRIE - 1 DECEMBRIE 2019**

CLASA	% CARNE MACRĂ	NUMĂR CARCASE	% DIN TOTAL	% CARNE MACRĂ	GREUTATE CALDĂ - 2% (KG)
<b>S</b>	<b>≥ 60</b>	<b>38,887</b>	<b>53.38</b>	<b>62.4</b>	<b>82.7</b>
<b>E</b>	<b>55 - 59.9</b>	<b>28,045</b>	<b>38.50</b>	<b>58.0</b>	<b>86.9</b>
<b>U</b>	<b>50 - 54.9</b>	<b>5,287</b>	<b>7.26</b>	<b>53.2</b>	<b>89.1</b>
<b>R</b>	<b>45 - 49.9</b>	<b>545</b>	<b>0.75</b>	<b>48.4</b>	<b>89.5</b>
<b>O</b>	<b>40 - 44.9</b>	<b>56</b>	<b>0.08</b>	<b>42.9</b>	<b>91.0</b>
<b>P</b>	<b>&lt; 40</b>	<b>25</b>	<b>0.03</b>	<b>35.1</b>	<b>98.0</b>
<b>TOTAL</b>		<b>72,845</b>	<b>100.00</b>	<b>59.9</b>	<b>84.8</b>

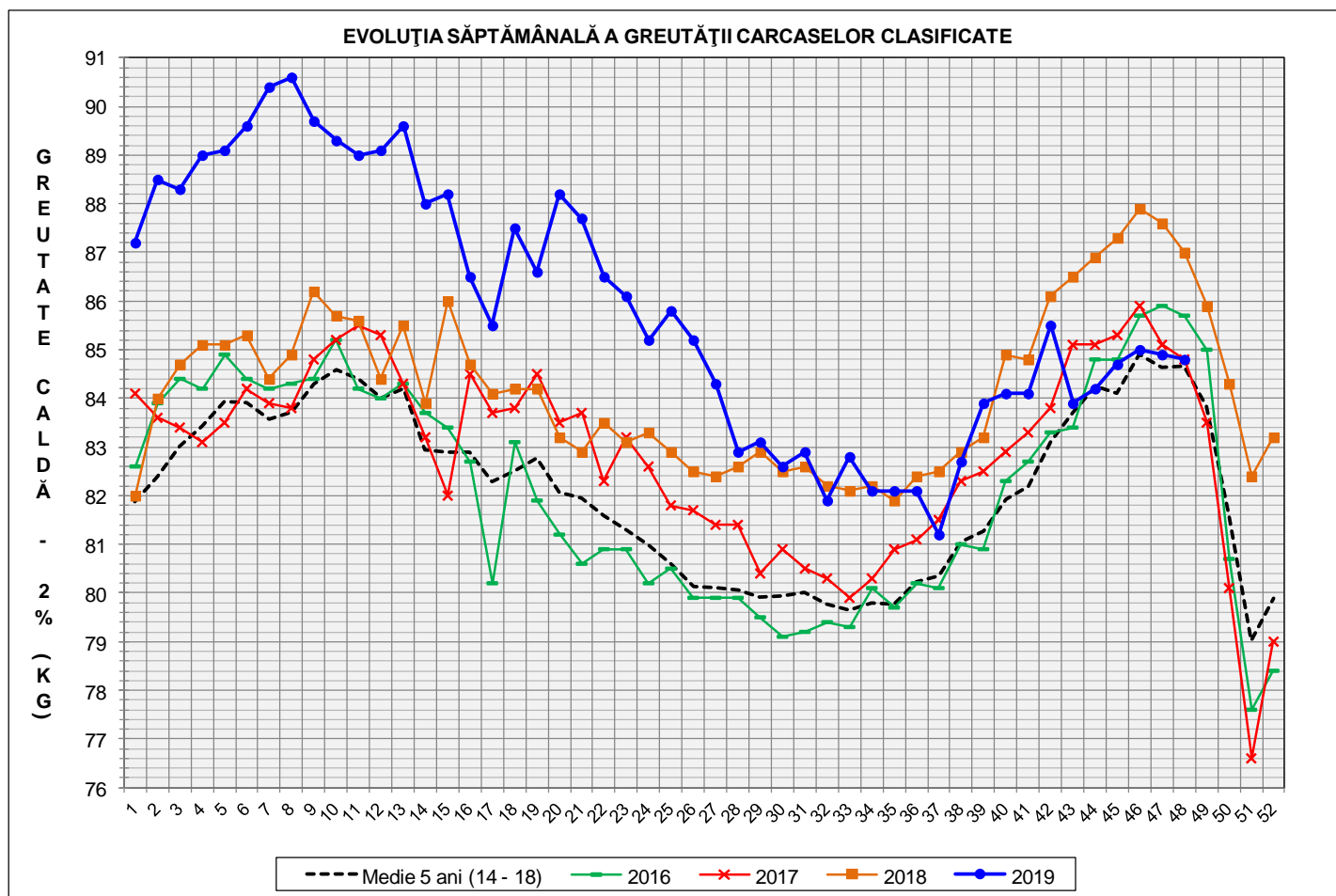

GREUTATE CALDĂ - 2% (KG)	VARIAȚIE			
	1 SĂPT	4 SĂPT	1 AN	MEDIE 5 ANI (2014 - 2018)
<b>84.8</b>	<b>-0.1%</b>	<b>0.7%</b>	<b>-2.5%</b>	<b>0.2%</b>

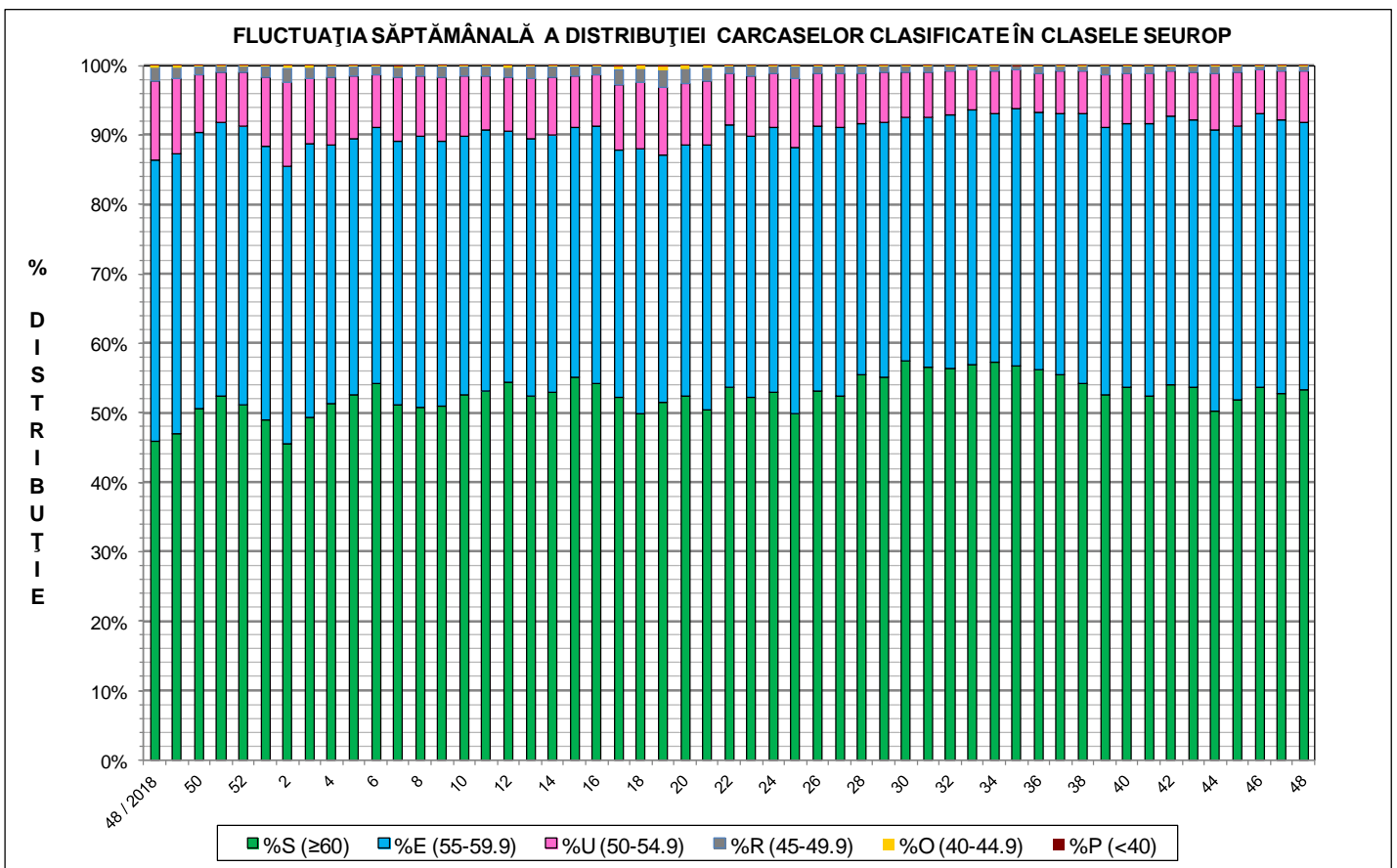
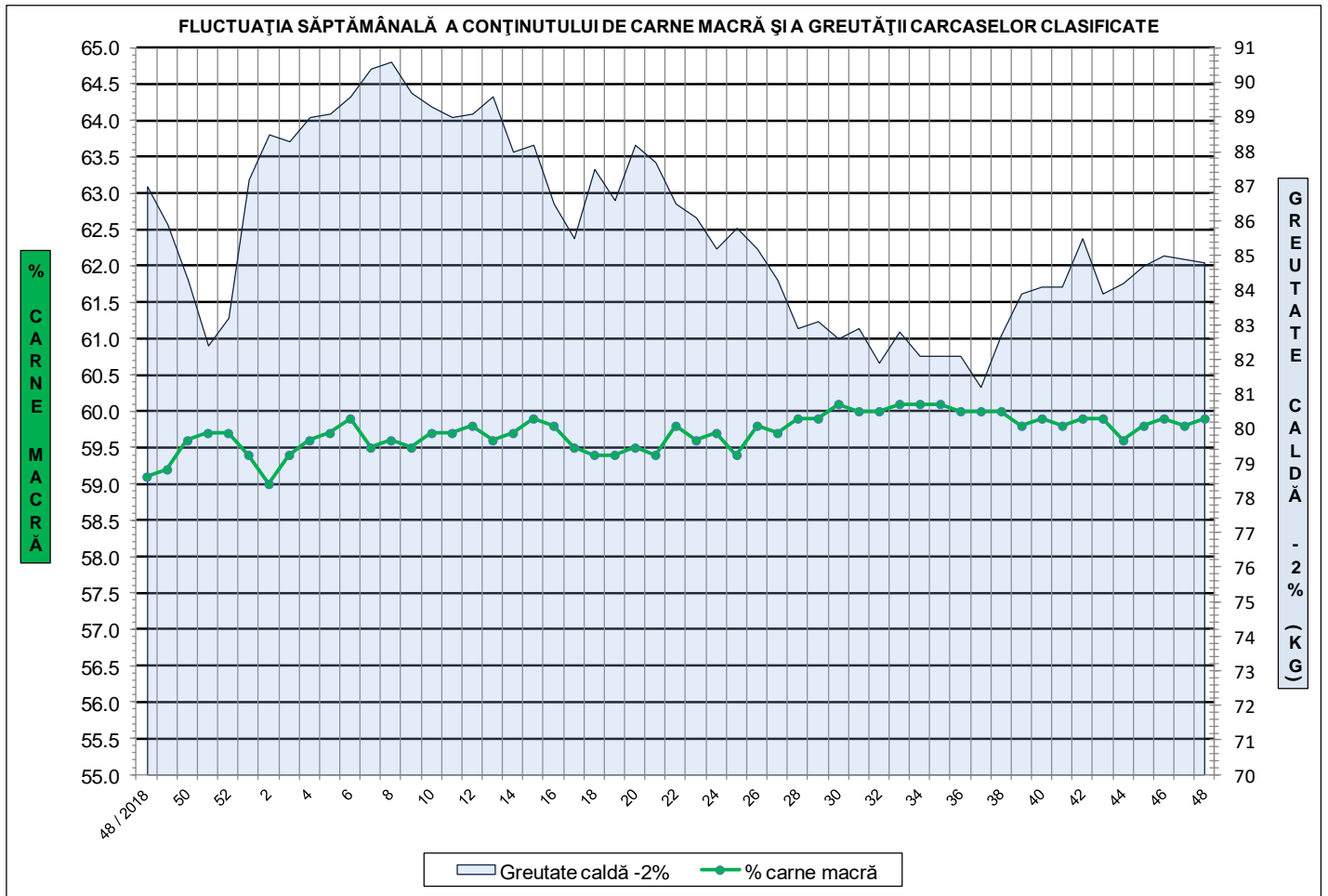



**Distribuția conținutului de carne macră a carcaselor clasificate în România  
în săptămâna 25 noiembrie - 1 decembrie 2019 (N = 72,845)**

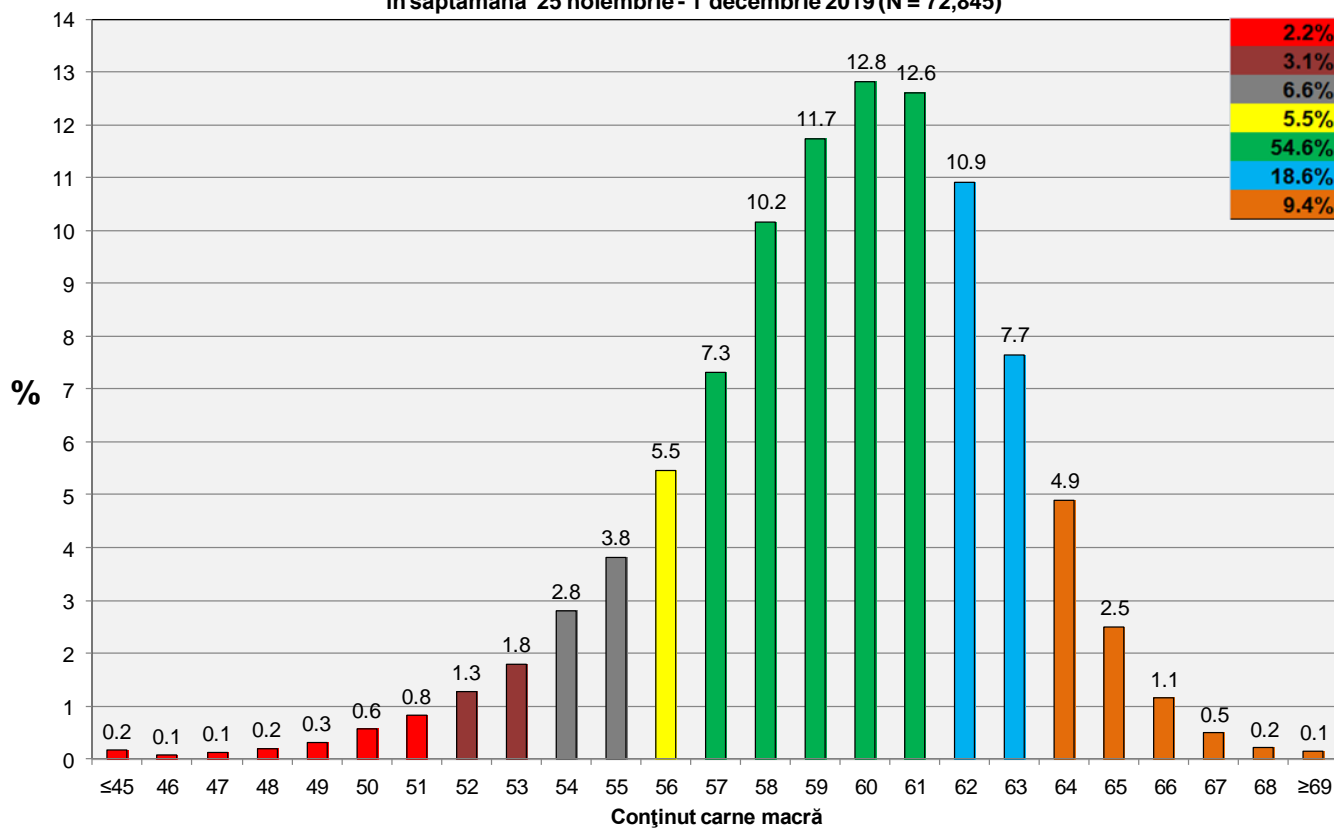

**Distribuția greutatei carcaselor clasificate în România  
în săptămâna 25 noiembrie - 1 decembrie 2019 (N = 72,845)**

