

Rezultatele clasificării carcaselor de porcine

Săptămâna 40 (30 septembrie – 6 octombrie 2019)

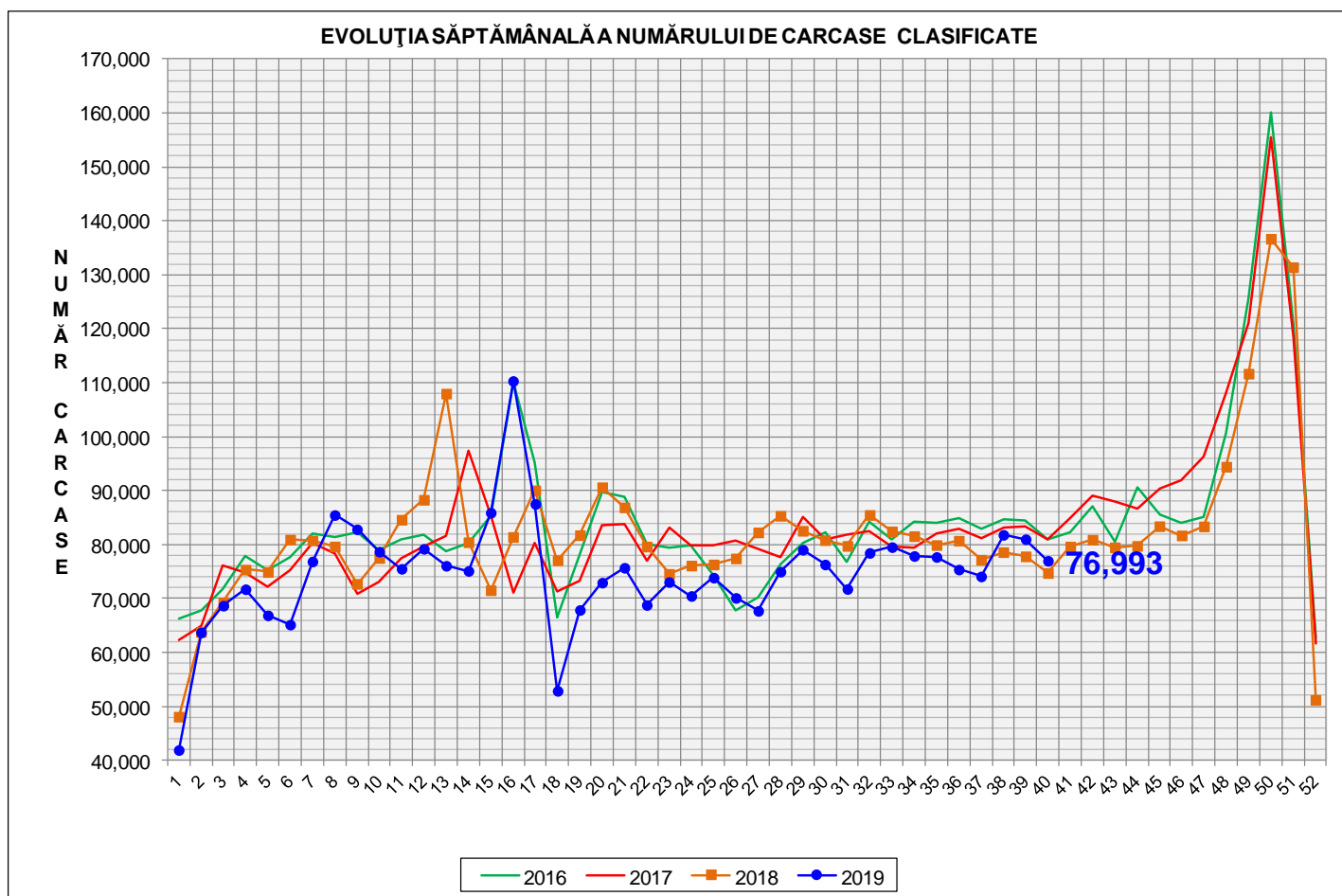

% Modificare	
1 SĂPT	1 AN
-4.9%	3.0%

N.B. Culoarele coloanelor din diagramele de la pagina 6 sunt în legătură cu grila de prețuri (diagrama referitoare la distribuția conținutului de carne macră a carcaselor clasificate) și cu grila de bonificație și penalizare pentru intervalul de greutate a carcaselor (diagrama referitoare la distribuția greutății carcaselor clasificate).



EVOLUȚIA SĂPTĂMÂNALĂ CUMULATIVĂ A NUMĂRULUI DE CARCASE CLASIFICATE

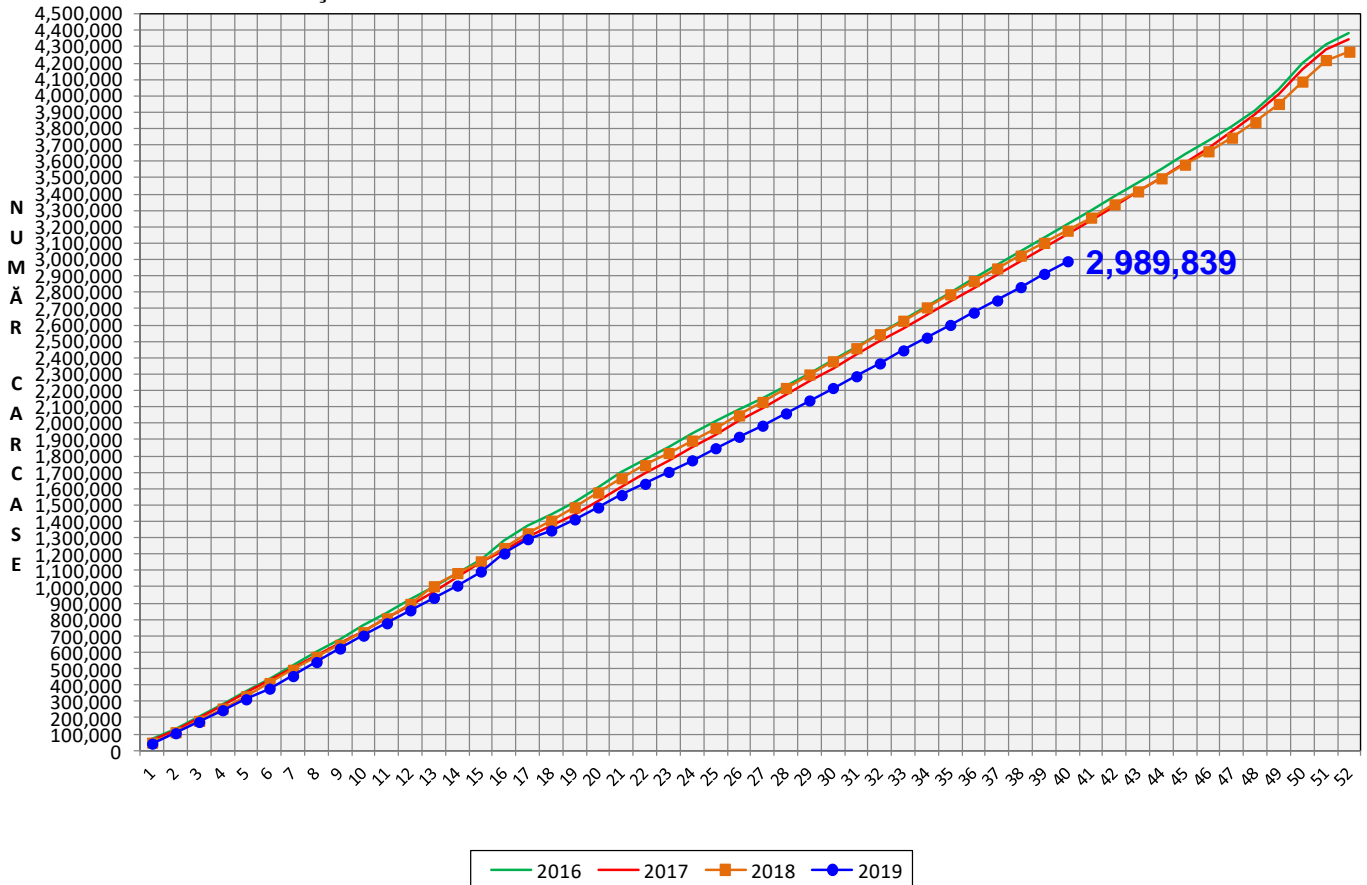

% Modificare
1 AN
-5.9%

Numărul de carcase clasificate în săptămâna 30 septembrie - 6 octombrie 2019 în funcție de echipamentul / instrumentul folosit

Metoda	Echipament / instrument	Număr carcase	% din total carcase
Sondă Optică	Fat-o-meat'er	12,943	16.81%
	OptiGrade-Pro	62,036	80.57%
ZP	Rigla	2,014	2.62%
TOTAL		76,993	100.00%

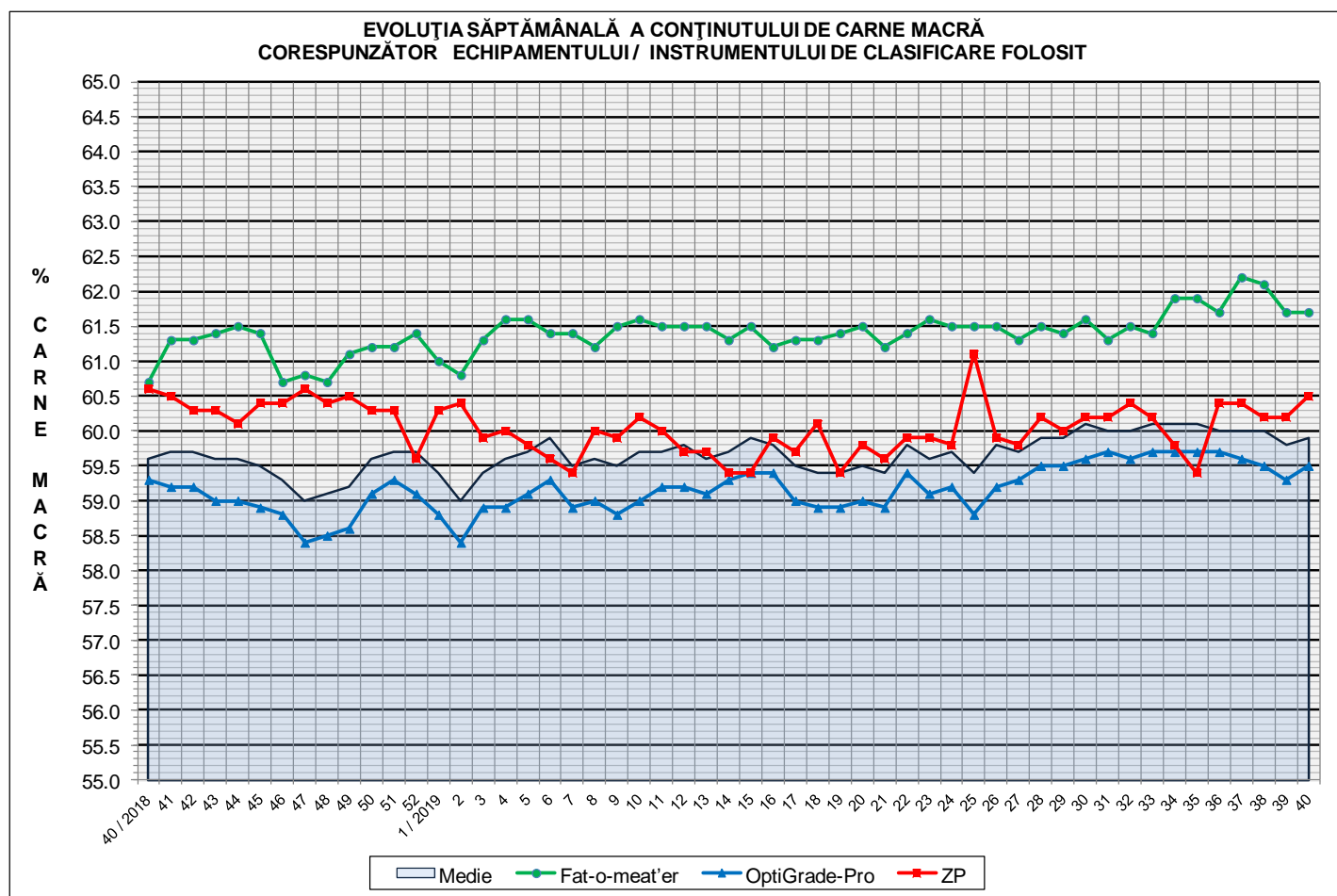



**ÎNCADRAREA ÎN CLASE A CARCASELOR DE PORCINE CLASIFICATE
ÎN SĂPTĂMÂNA 30 SEPTEMBRIE - 6 OCTOMBRIE 2019**

CLASA	% CARNE MACRĂ	NUMĂR CARCASE	% DIN TOTAL	% CARNE MACRĂ	GREUTATE CALDĂ - 2% (KG)
S	≥ 60	41,277	53.61	62.3	82.7
E	55 - 59.9	29,292	38.05	58.0	85.6
U	50 - 54.9	5,529	7.18	53.2	86.7
R	45 - 49.9	750	0.97	48.1	87.0
O	40 - 44.9	119	0.15	43.1	86.7
P	< 40	26	0.03	38.8	86.7
TOTAL		76,993	100.00	59.9	84.1

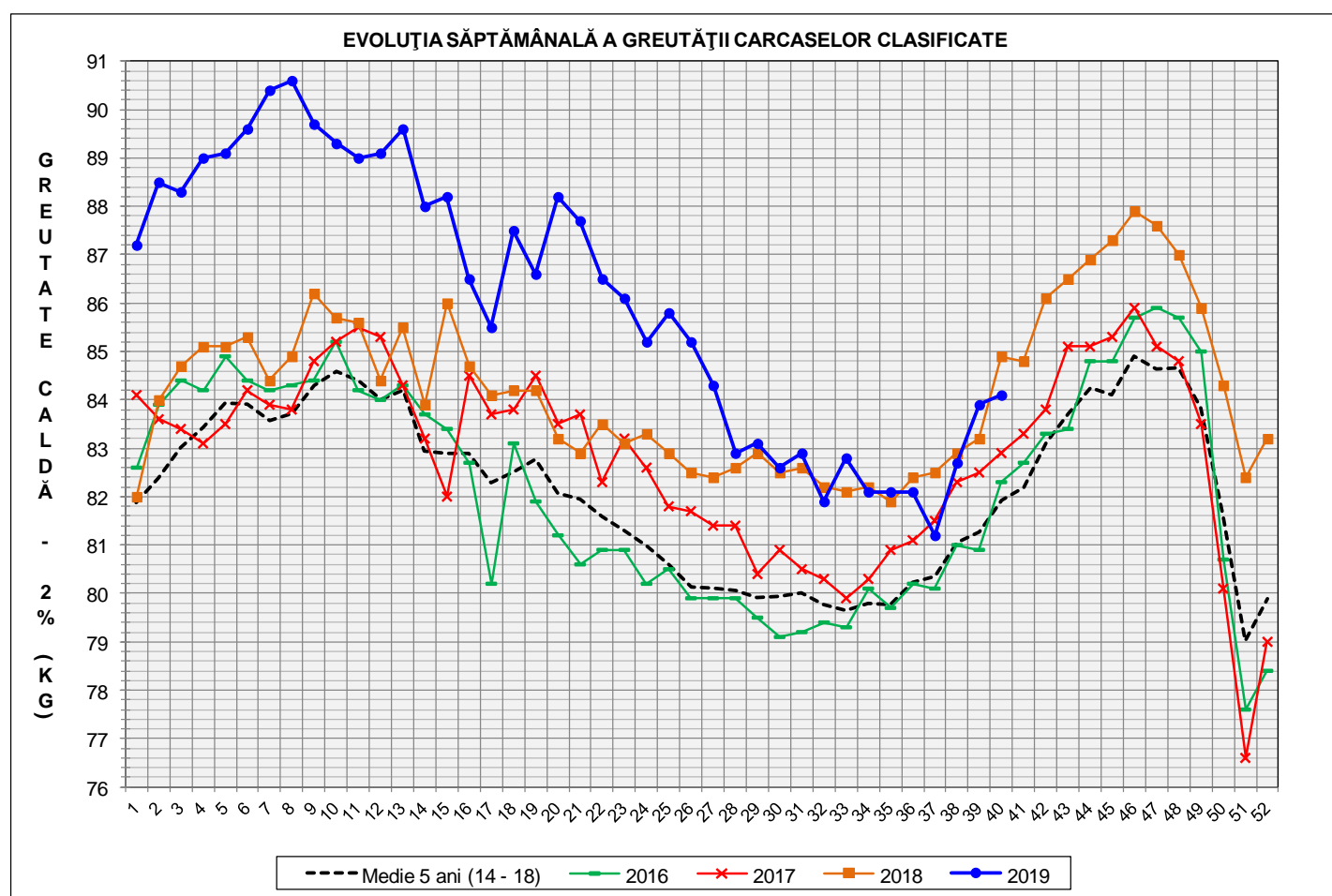

GREUTATE CALDĂ - 2% (KG)	VARIATIE			
	1 SĂPT	4 SĂPT	1 AN	MEDIE 5 ANI (2014 - 2018)
84.1	0.2%	2.4%	-0.9%	2.7%

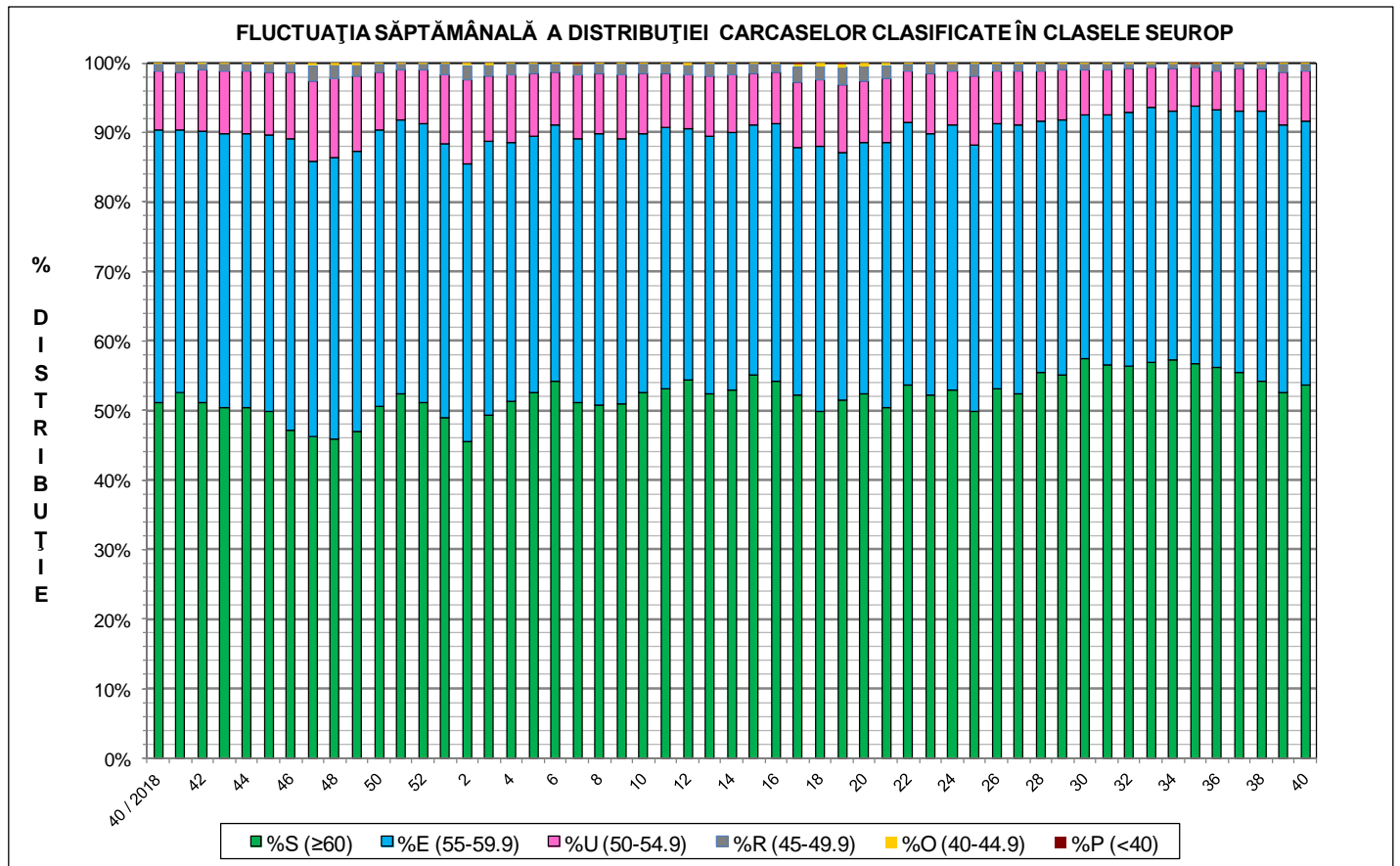
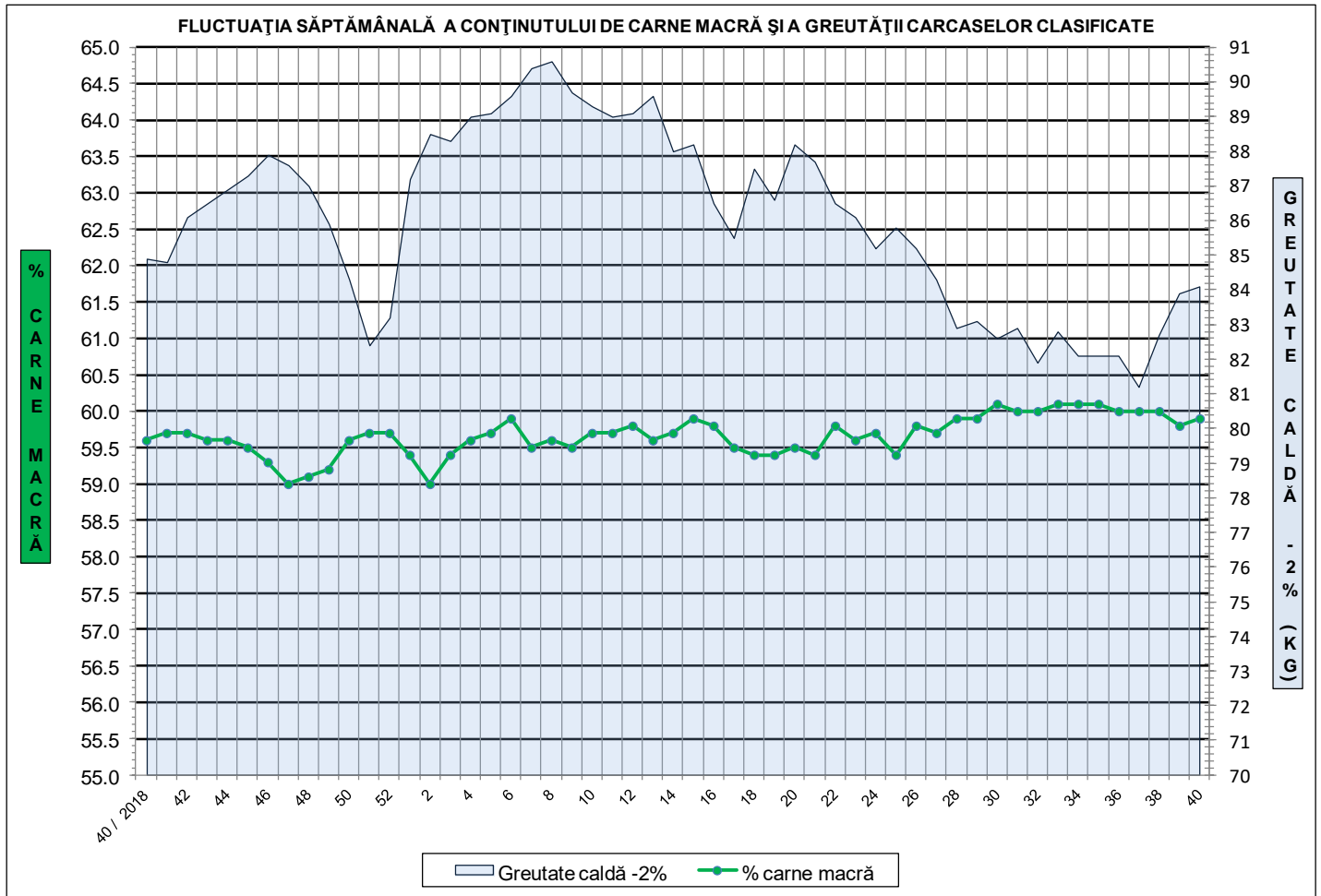



**Distribuția conținutului de carne macră a carcaselor clasificate în România
în săptămâna 30 septembrie - 6 octombrie 2019 (N = 76,993)**

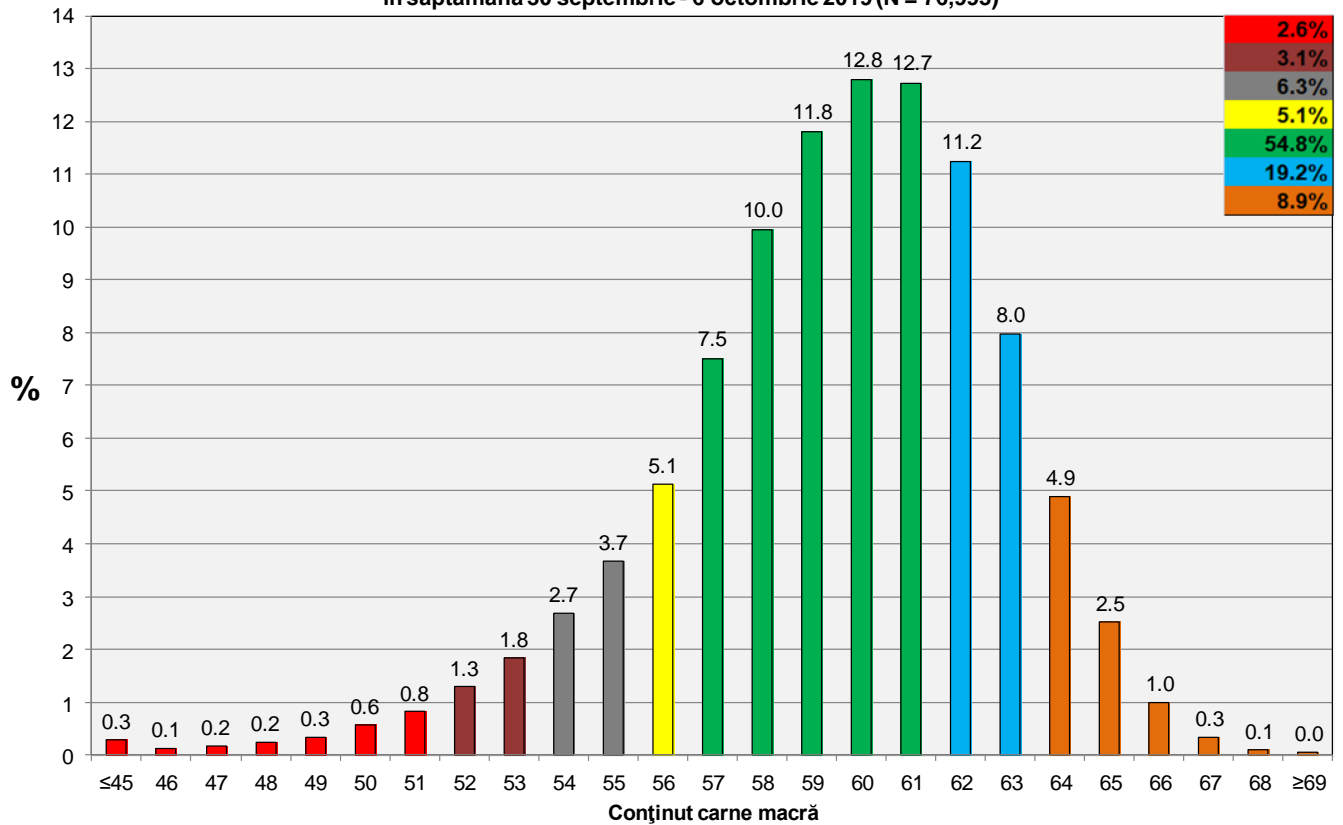

**Distribuția greutatei carcaselor clasificate în România
în săptămâna 30 septembrie - 6 octombrie 2019 (N = 76,993)**

