

Rezultatele clasificării carcaselor de porcine

Săptămâna 38 (16 – 22 septembrie 2019)

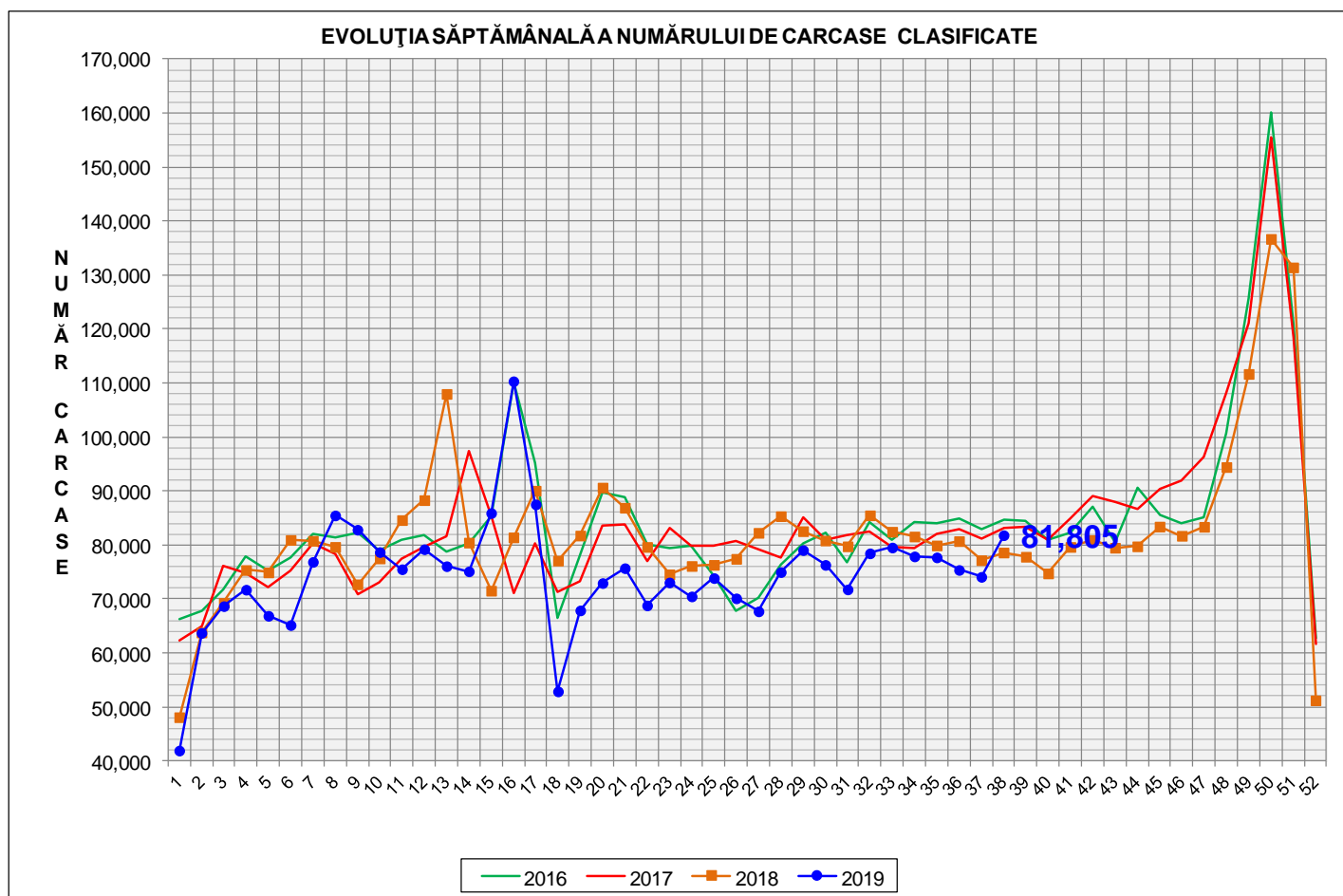

% Modificare	
1 SĂPT	1 AN
10.4%	4.1%

N.B. Culorile coloanelor din diagramele de la pagina 6 sunt în legătură cu grila de prețuri (diagrama referitoare la distribuția conținutului de carne macră a carcaselor clasificate) și cu grila de bonificație și penalizare pentru intervalul de greutate a carcaselor (diagrama referitoare la distribuția greutății carcaselor clasificate).



EVOLUȚIA SĂPTĂMÂNALĂ CUMULATIVĂ A NUMĂRULUI DE CARCASE CLASIFICATE

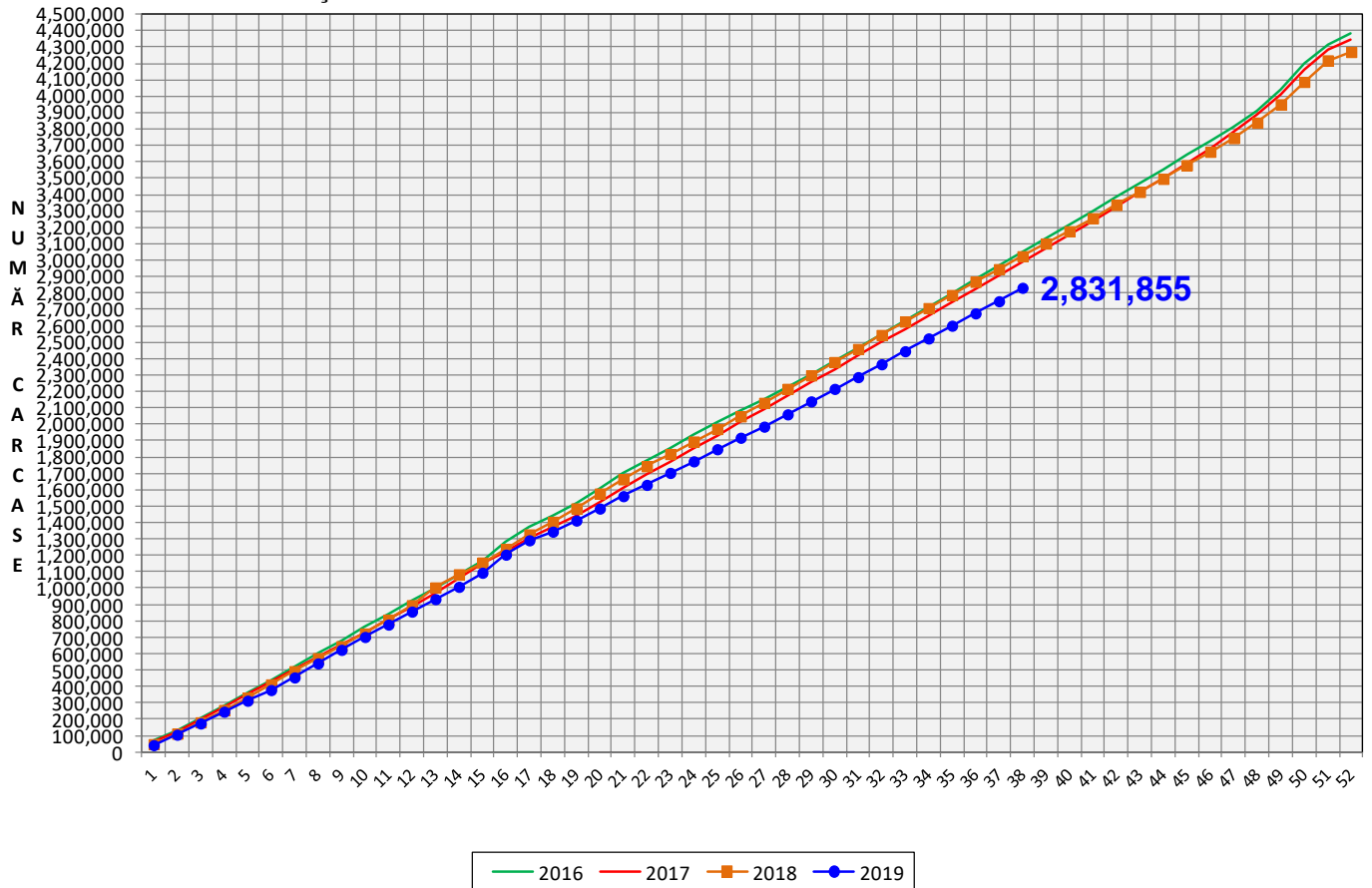

% Modificare
1 AN
-6.4%

Numărul de carcase clasificate în săptămâna 16 - 22 septembrie 2019 în funcție de echipamentul / instrumentul folosit

Metoda	Echipament / instrument	Număr carcase	% din total carcase
Sondă Optică	Fat-o-meat'er	13,762	16.82%
	OptiGrade-Pro	65,837	80.48%
ZP	Rigla	2,206	2.70%
TOTAL		81,805	100.00%

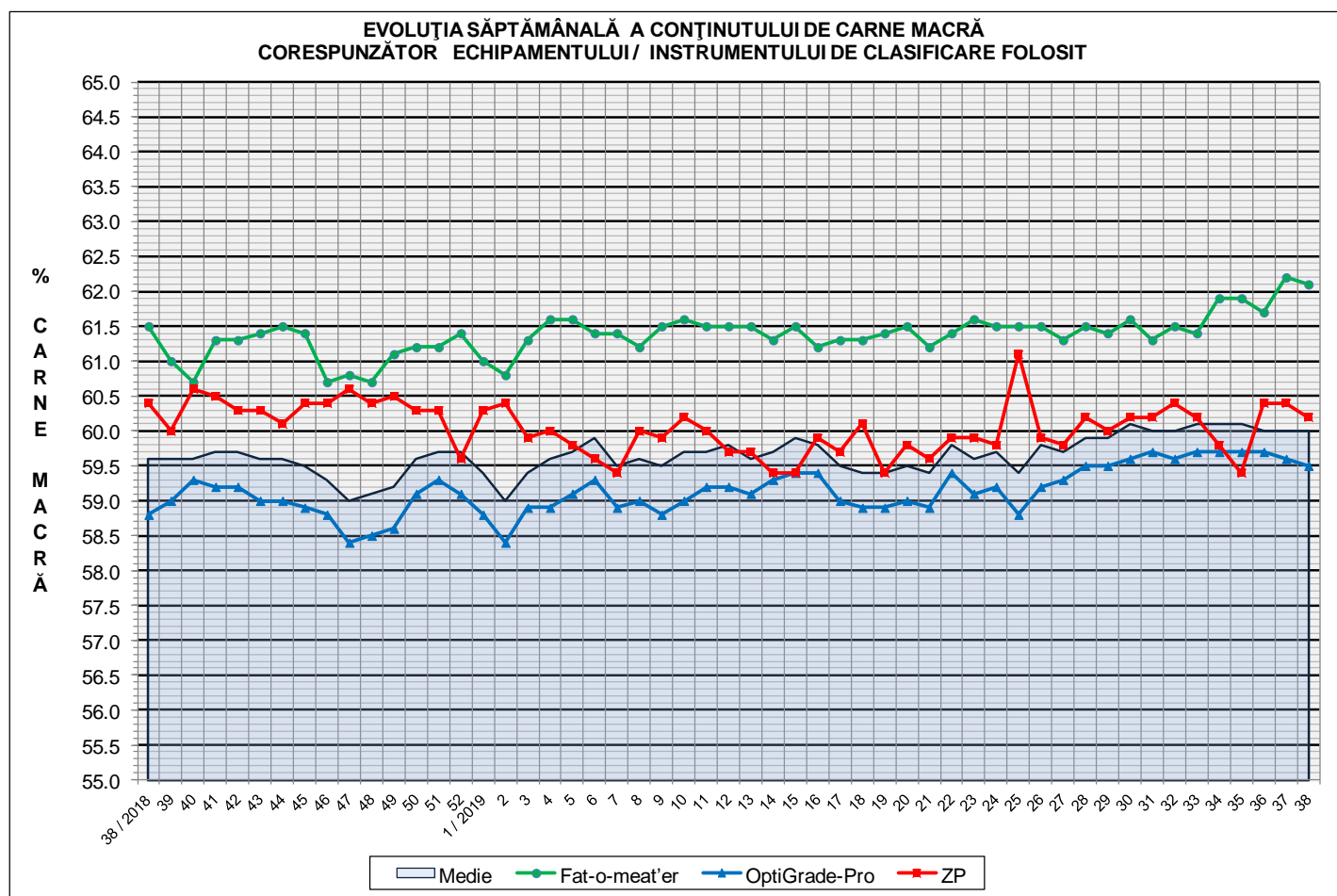

**ÎNCADRAREA ÎN CLASE A CARCASELOR DE PORCINE CLASIFICATE
ÎN SĂPTĂMÂNA 16 - 22 SEPTEMBRIE 2019**

CLASA	% CARNE MACRĂ	NUMĂR CARCASE	% DIN TOTAL	% CARNE MACRĂ	GREUTATE CALDĂ - 2% (KG)
S	≥ 60	44,272	54.12	62.3	81.3
E	55 - 59.9	31,799	38.87	58.1	84.0
U	50 - 54.9	5,028	6.15	53.2	85.9
R	45 - 49.9	618	0.76	48.3	86.7
O	40 - 44.9	71	0.09	43.1	87.0
P	< 40	17	0.02	38.1	80.3
TOTAL		81,805	100.00	60.0	82.7

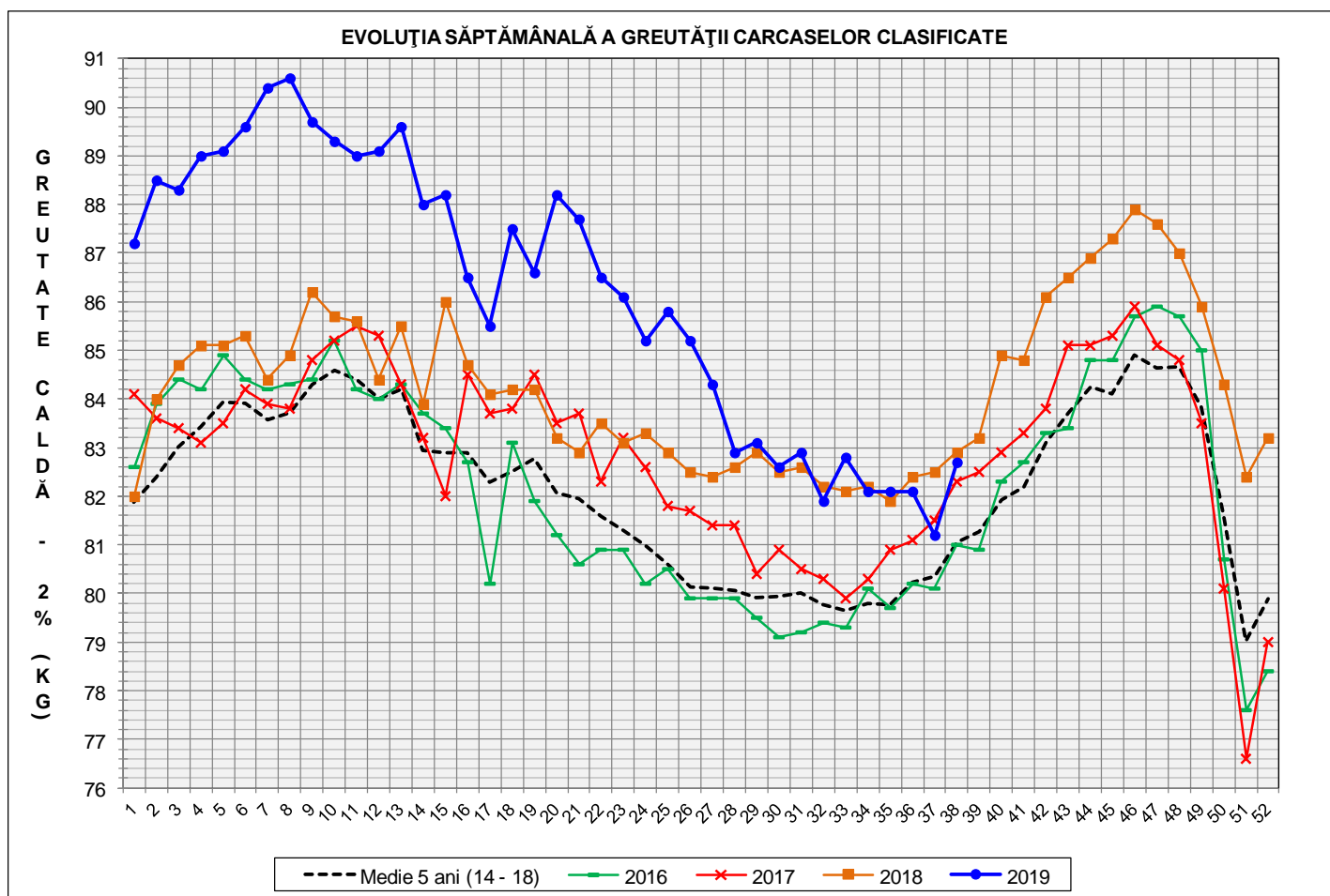

GREUTATE CALDĂ - 2% (KG)	VARIAȚIE			
	1 SĂPT	4 SĂPT	1 AN	MEDIE 5 ANI (2014 - 2018)
82.7	1.8%	0.7%	-0.2%	2.0%

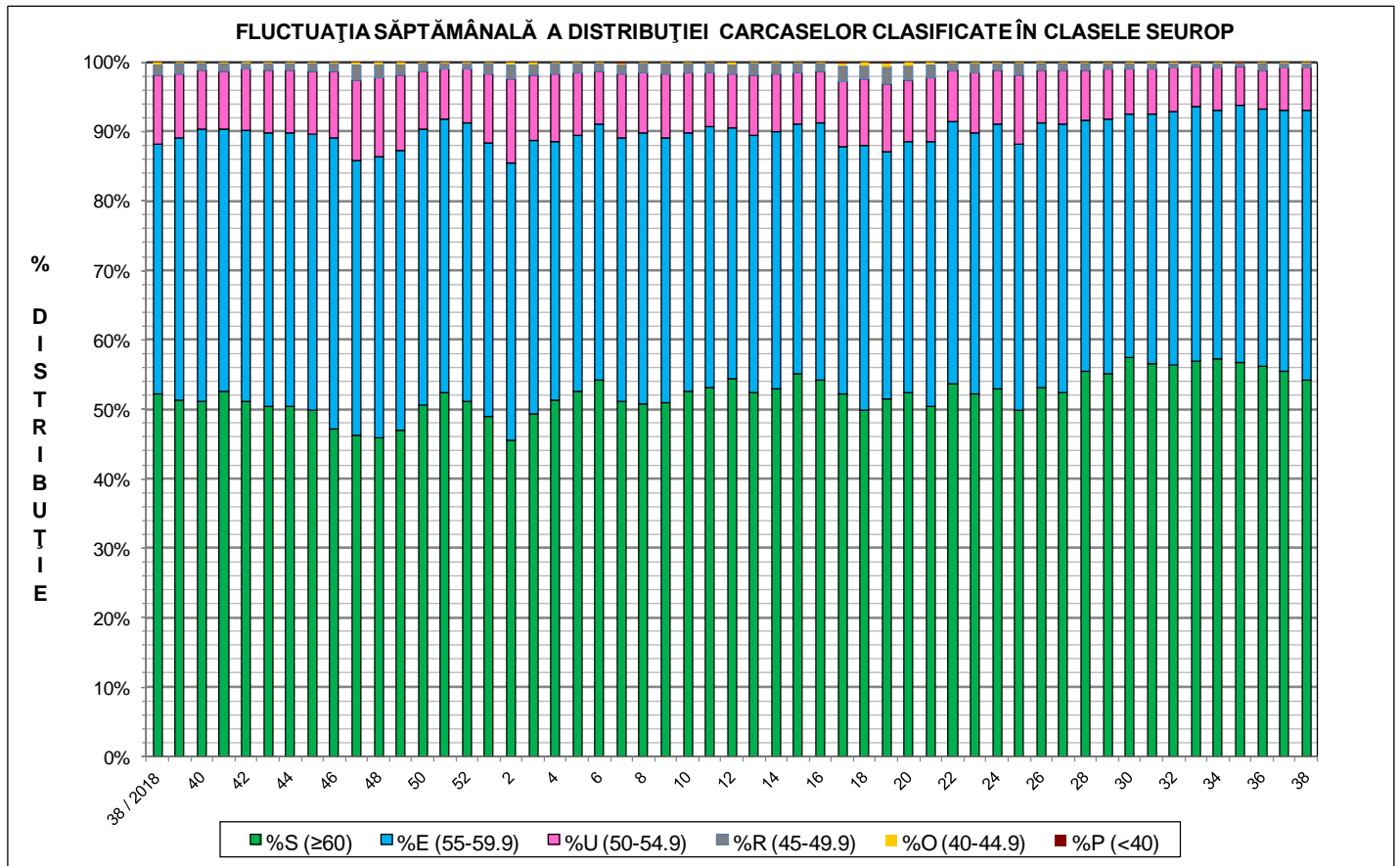
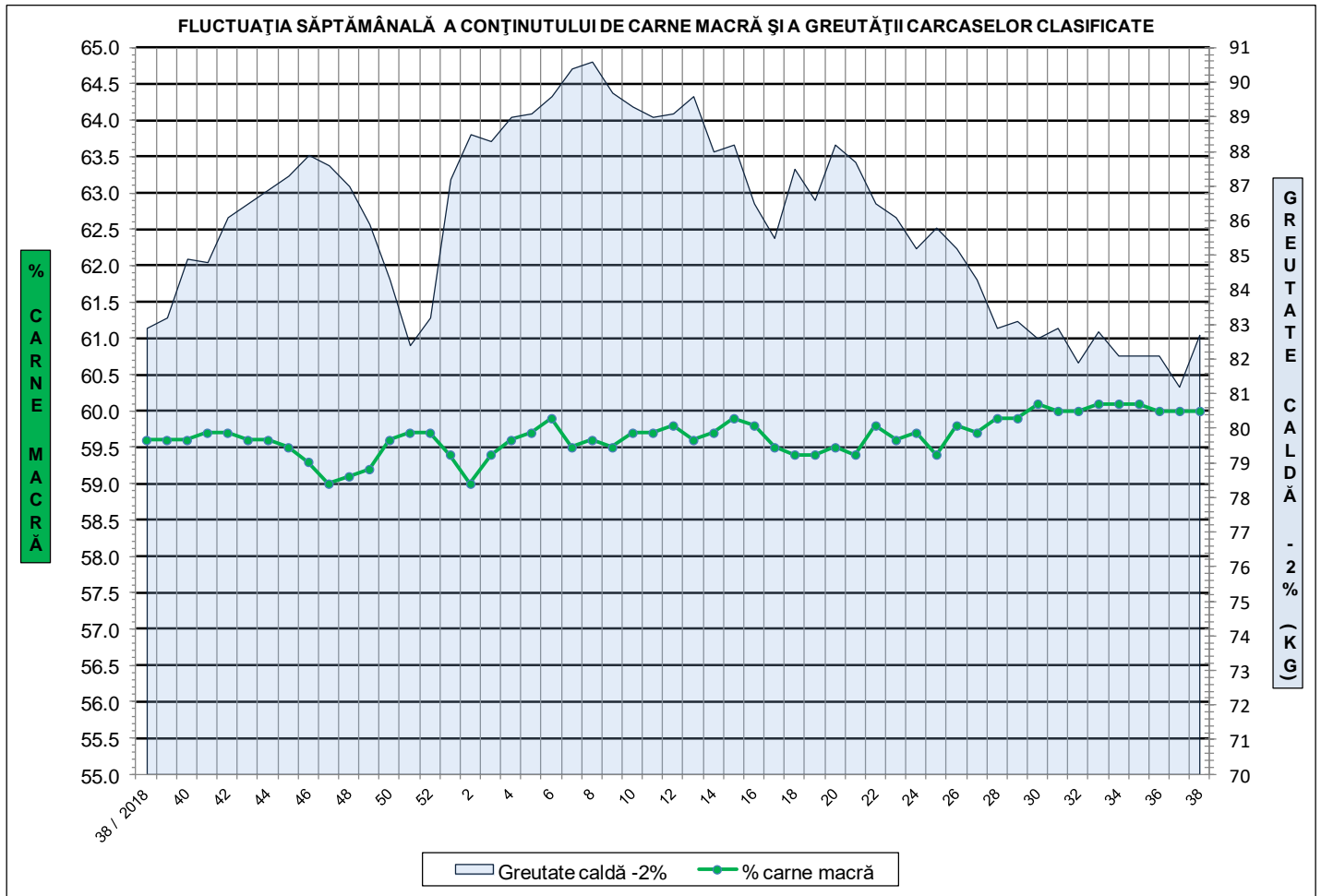



**Distribuția conținutului de carne macră a carcaselor clasificate în România
în săptămâna 16 - 22 septembrie 2019 (N = 81,805)**

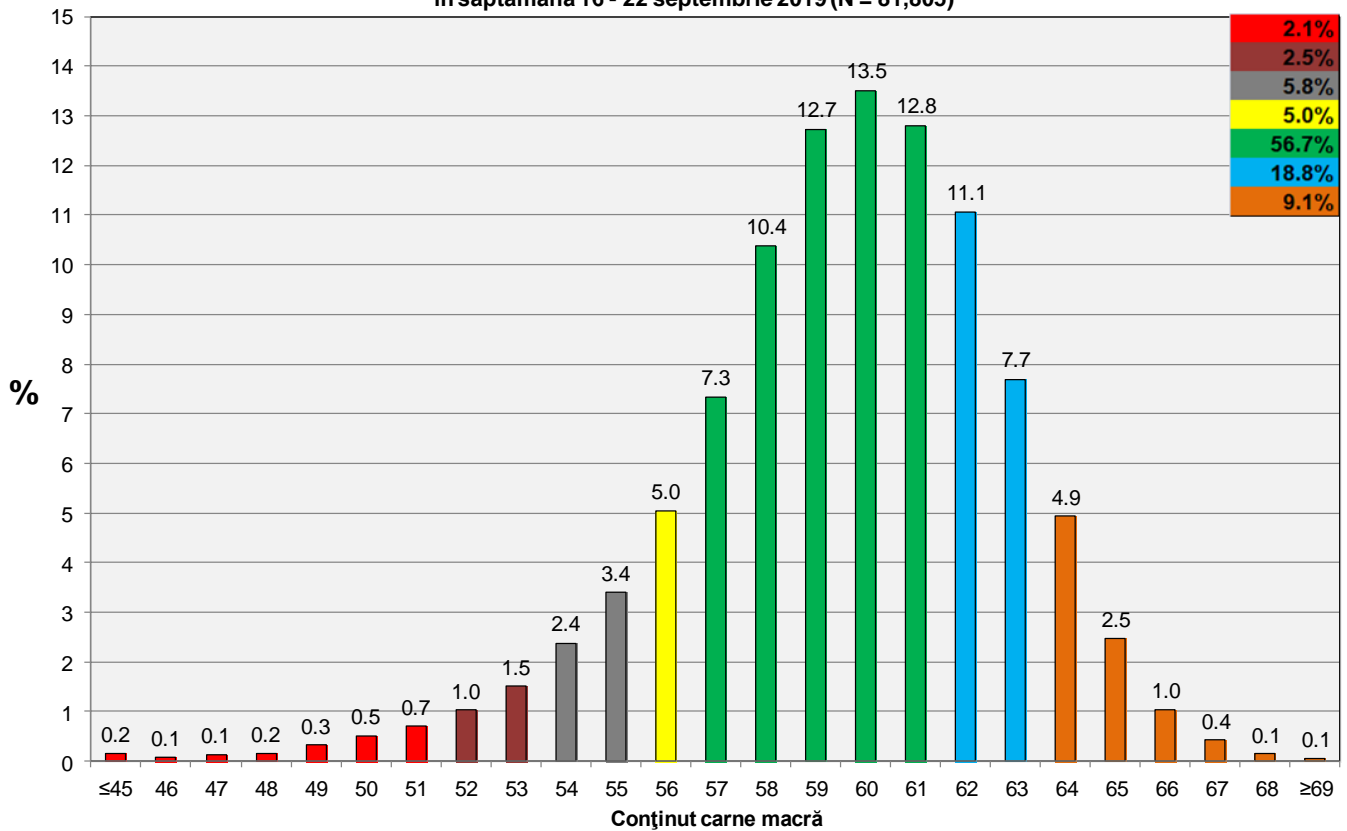

**Distribuția greutateii carcaselor clasificate în România
în săptămâna 16 - 22 septembrie 2019 (N = 81,805)**

