

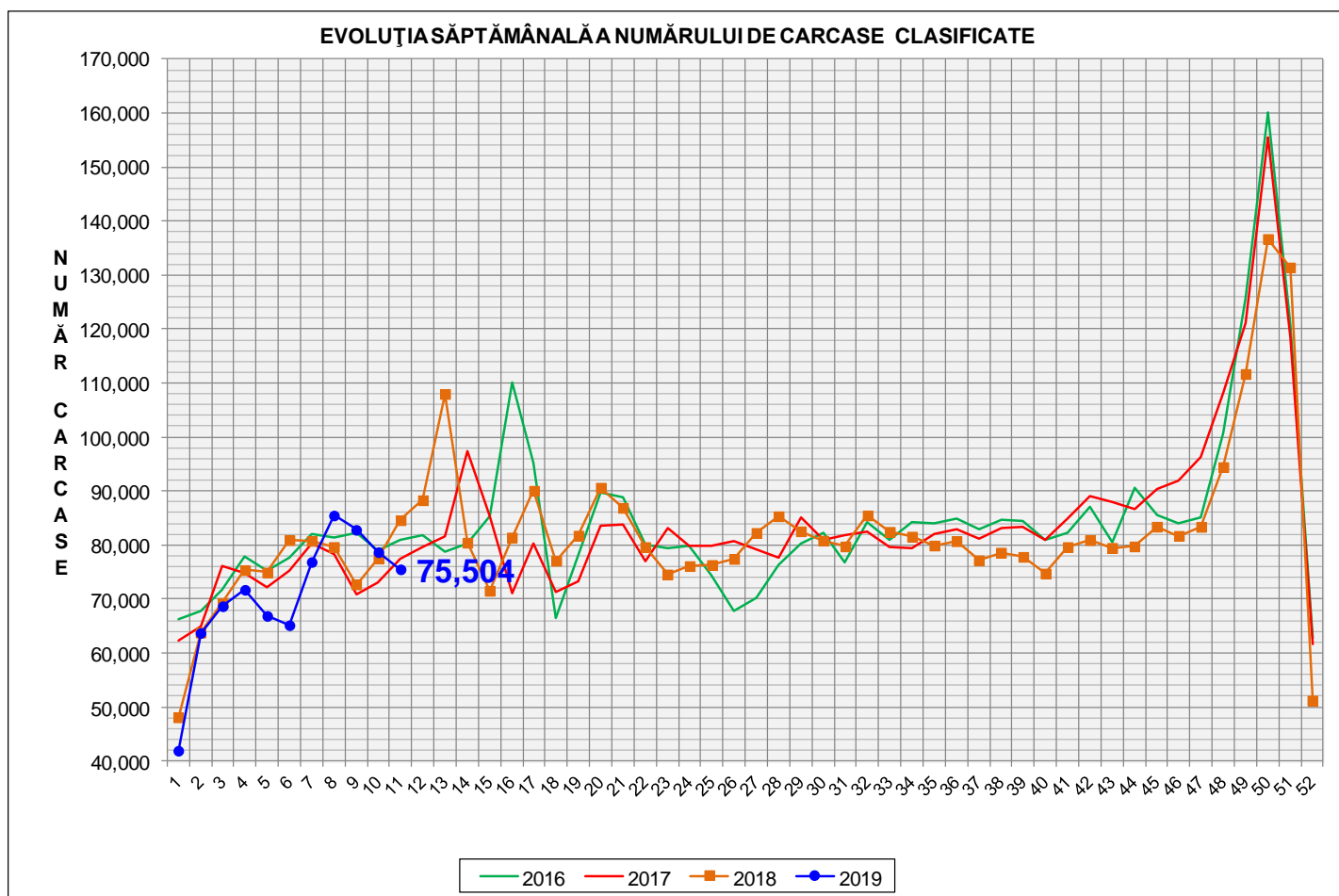

Rezultatele clasificării carcaselor de porcine

Săptămâna 11 (11 – 17 martie 2019)



% Modificare	
1 SĂPT	1 AN
-4.0%	-10.8%

N.B. Culoarea coloanelor din diagramele de la pagina 6 sunt în legătură cu grila de prețuri (diagrama referitoare la distribuția conținutului de carne macră a carcaselor clasificate) și cu grila de bonificație și penalizare pentru intervalul de greutate a carcaselor (diagrama referitoare la distribuția greutății carcaselor clasificate).



EVOLUȚIA SĂPTĂMÂNALĂ CUMULATIVĂ A NUMĂRULUI DE CARCASE CLASIFICATE

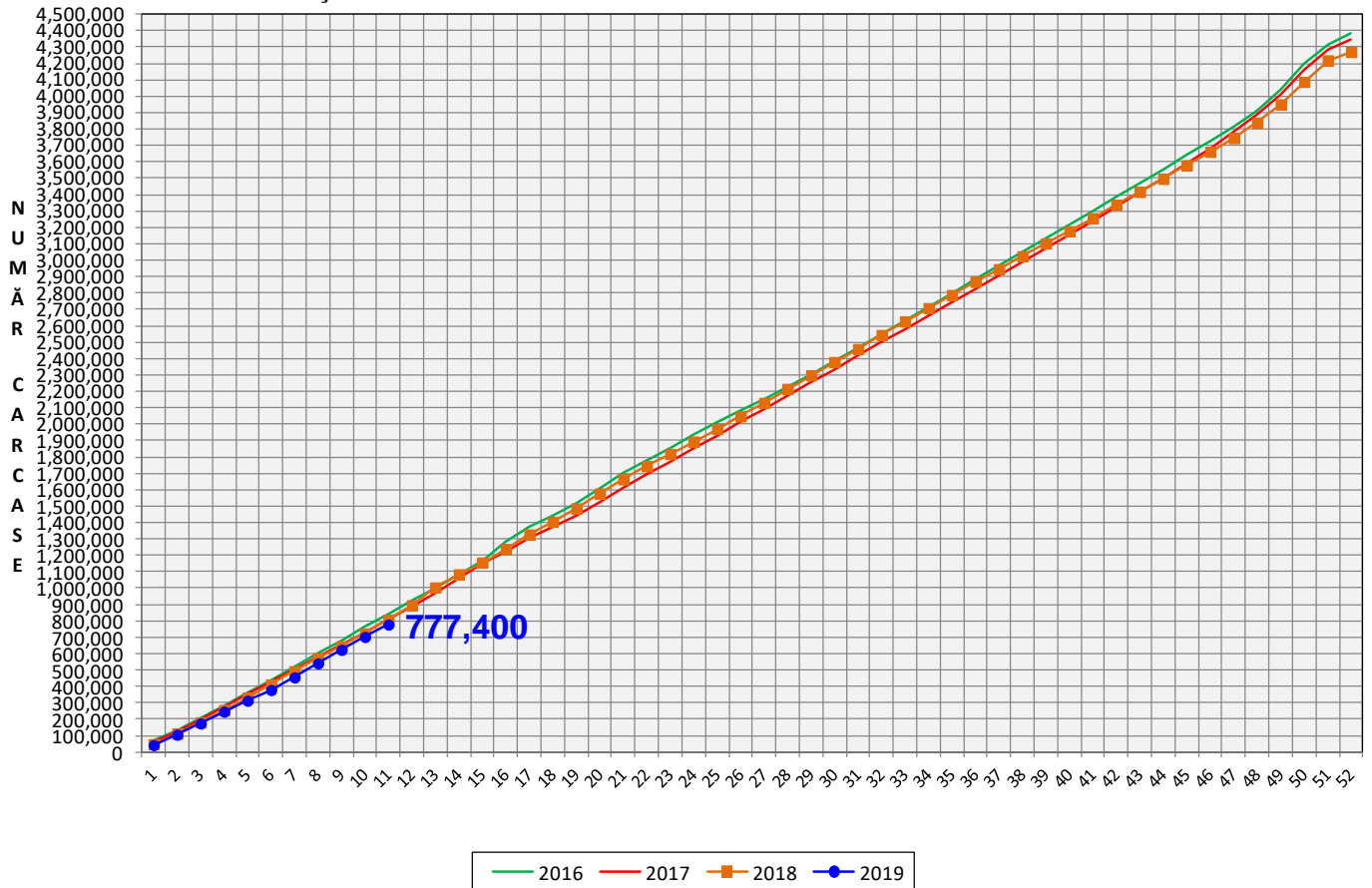

% Modificare
1 AN
-3.7%

Numărul de carcase clasificate în săptămâna 11 - 17 martie 2019 în funcție de echipamentul / instrumentul folosit

Metoda	Echipament / instrument	Număr carcase	% din total carcase
Sondă Optică	Fat-o-meat'er	17,856	23.65%
	OptiGrade-Pro	56,078	74.27%
ZP	Rigla	1,570	2.08%
TOTAL		75,504	100.00%

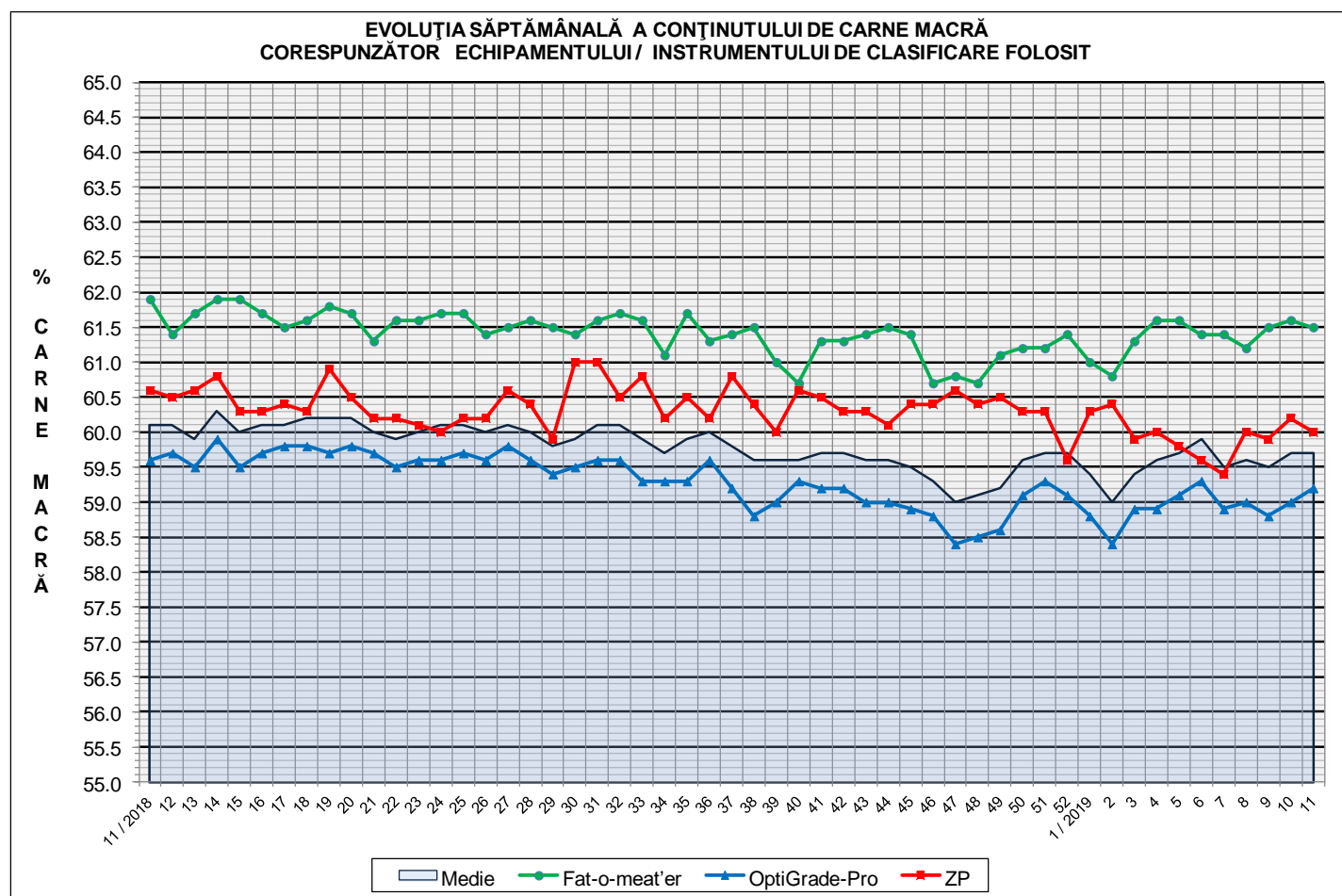



**ÎNCADRAREA ÎN CLASE A CARCASELOR DE PORCINE CLASIFICATE
ÎN SĂPTĂMÂNA 11 - 17 MARTIE 2019**

CLASA	% CARNE MACRĂ	NUMĂR CARCASE	% DIN TOTAL	% CARNE MACRĂ	GREUTATE CALDĂ - 2% (KG)
S	≥ 60	40,086	53.09	62.3	86.5
E	55 - 59.9	28,401	37.62	58.0	91.1
U	50 - 54.9	5,920	7.84	53.1	94.3
R	45 - 49.9	945	1.25	48.2	96.3
O	40 - 44.9	119	0.16	43.3	97.1
P	< 40	33	0.04	36.0	97.4
TOTAL		75,504	100.00	59.7	89.0

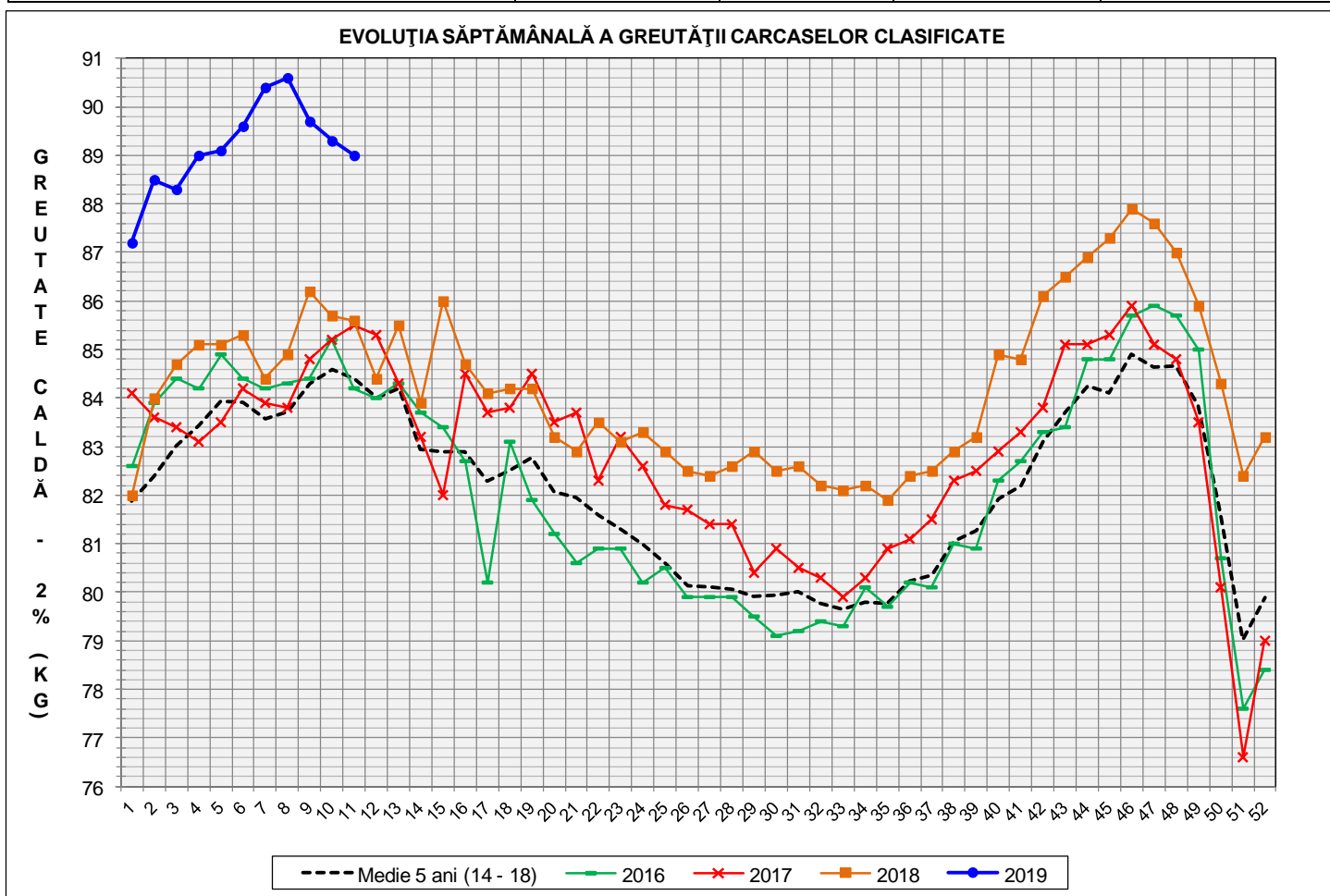

GREUTATE CALDĂ - 2% (KG)	VARIAȚIE			
	1 SĂPT	4 SĂPT	1 AN	MEDIE 5 ANI (2014 - 2018)
89.0	-0.3%	-1.5%	4.0%	5.5%

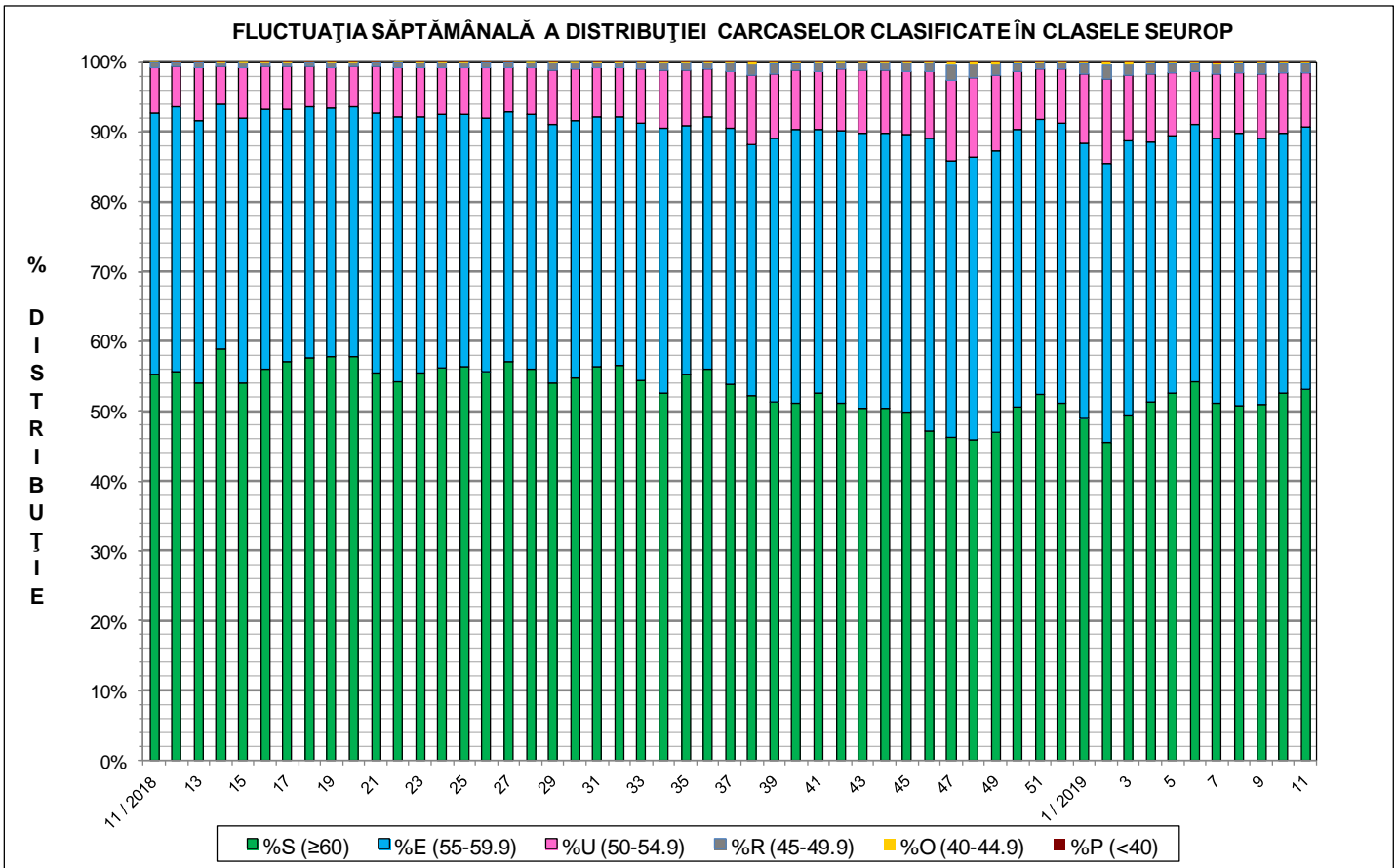
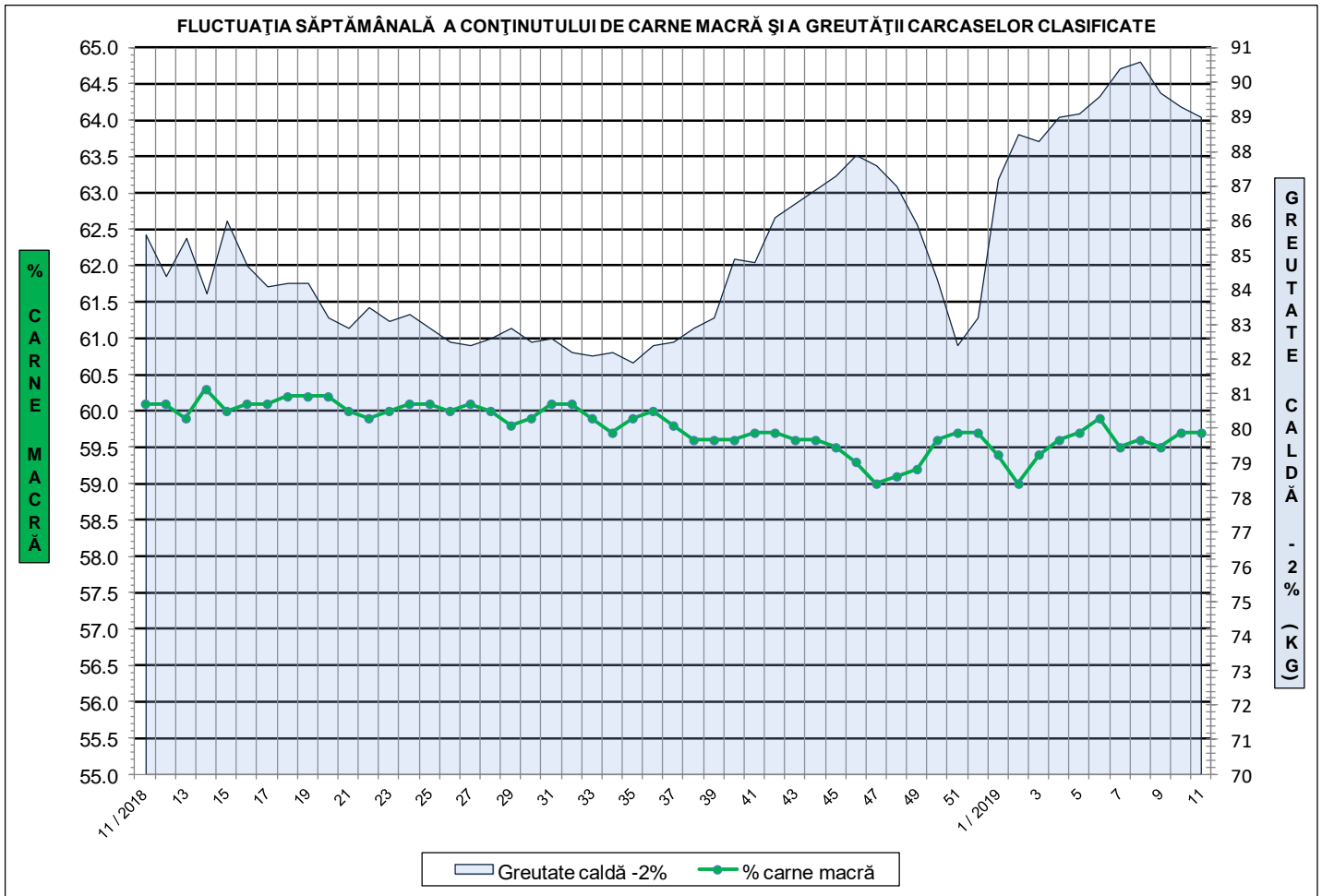



**Distribuția conținutului de carne macră a carcaselor clasificate în România
în săptămâna 11 - 17 martie 2019 (N = 75,504)**

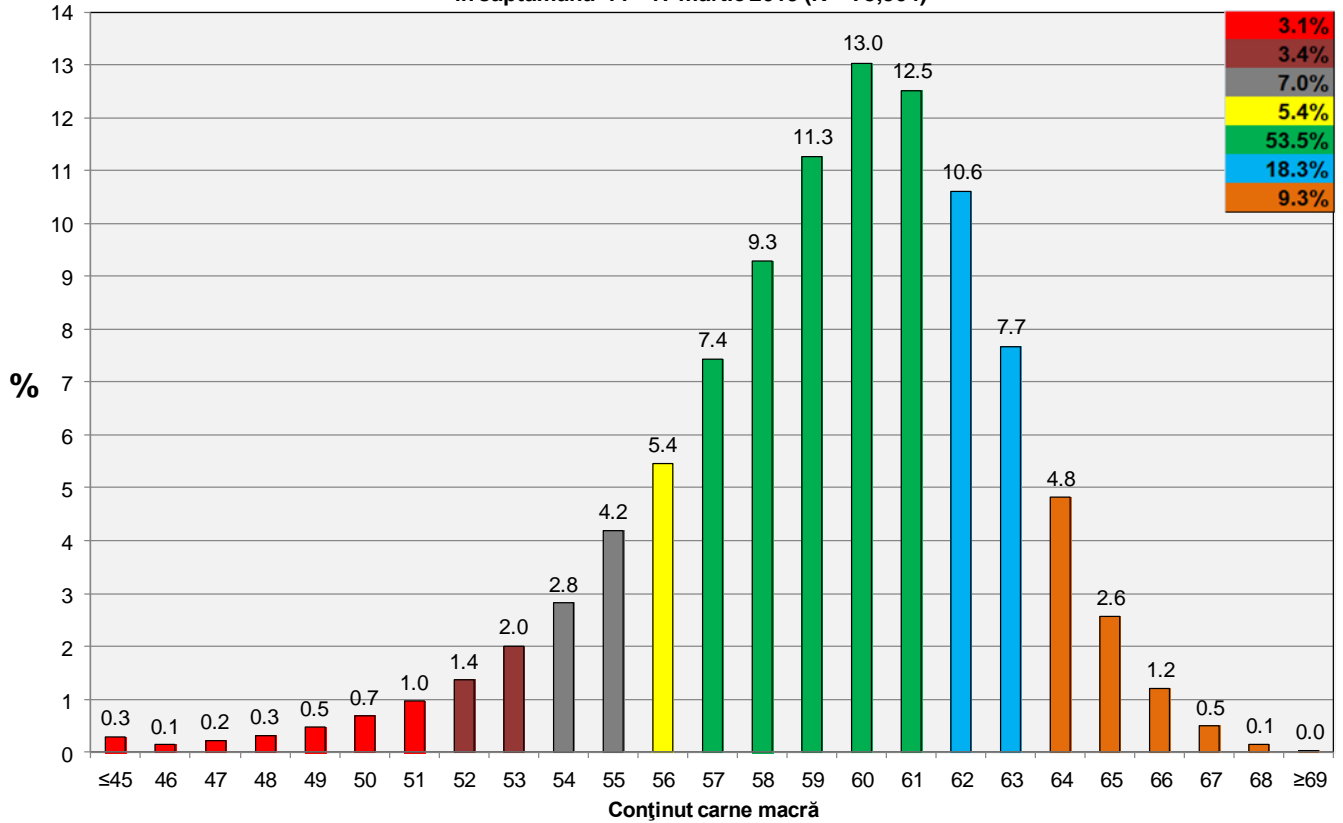

**Distribuția greutății carcaselor clasificate în România
în săptămâna 11 - 17 martie 2019 (N = 75,504)**

