

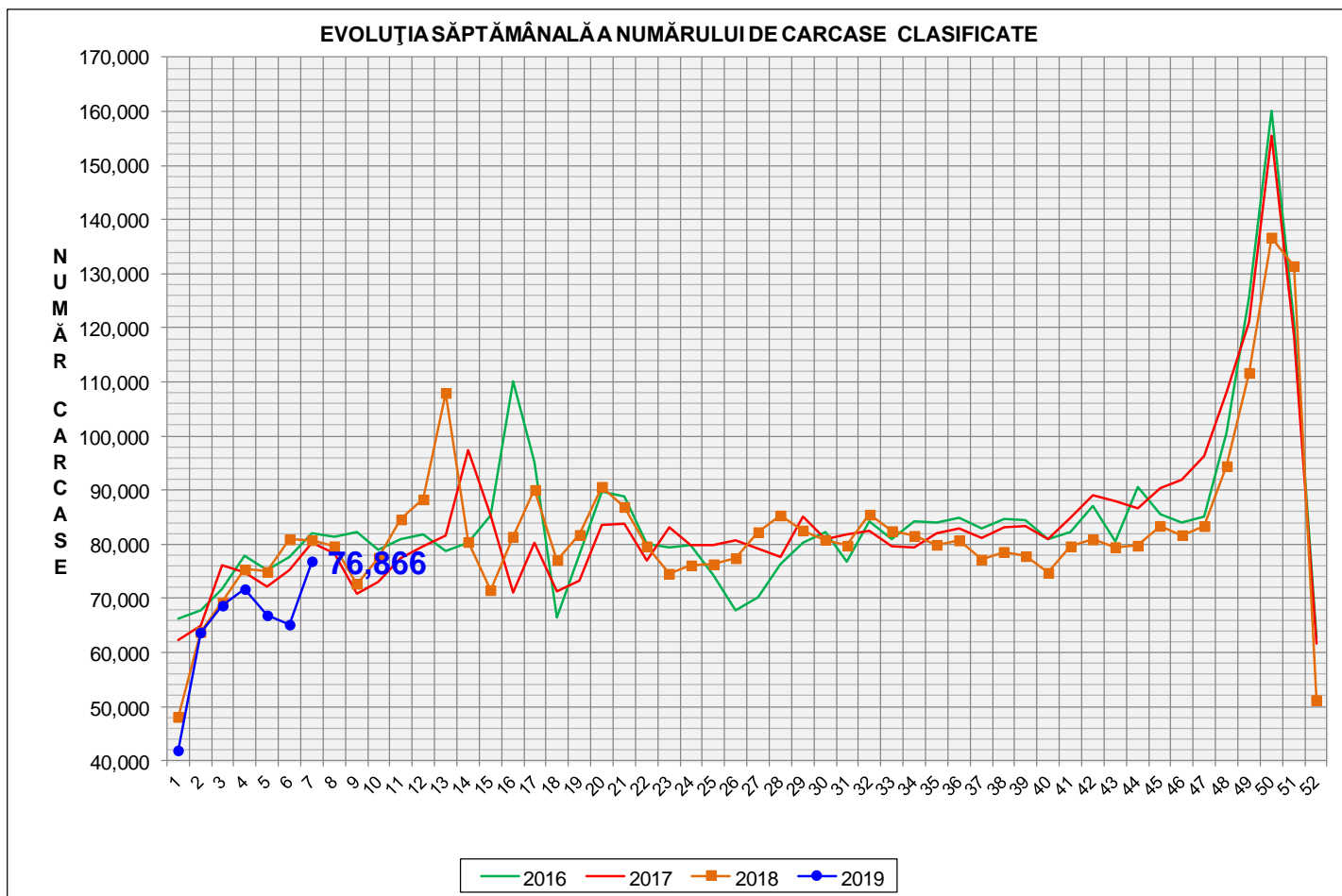

Rezultatele clasificării carcaselor de porcine Săptămâna 7 (11 – 17 februarie 2019)



% Modificare	
1 SĂPT	1 AN
18.0%	-4.8%

N.B. Culoarea coloanelor din diagramele de la pagina 6 sunt în legătură cu grila de prețuri (diagrama referitoare la distribuția conținutului de carne macră a carcaselor clasificate) și cu grila de bonificație și penalizare pentru intervalul de greutate a carcaselor (diagrama referitoare la distribuția greutății carcaselor clasificate).



EVOLUȚIA SĂPTĂMÂNALĂ CUMULATIVĂ A NUMĂRULUI DE CARCASE CLASIFICATE

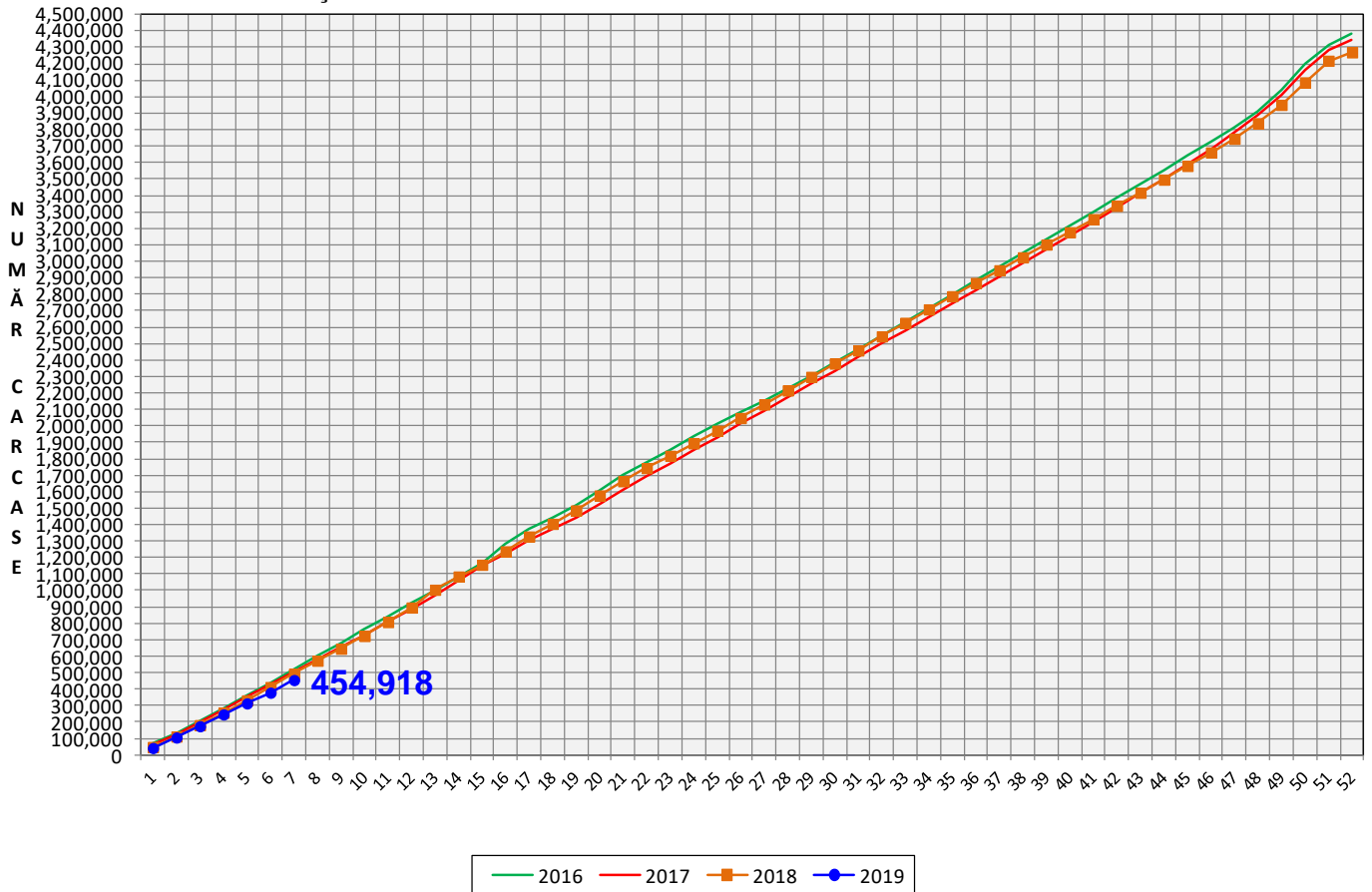

% Modificare
1 AN
-7.8%

Numărul de carcase clasificate în săptămâna 11 - 17 februarie 2019 în funcție de echipamentul / instrumentul folosit

Metoda	Echipament / instrument	Număr carcase	% din total carcase
Sondă Optică	Fat-o-meat'er	18,927	24.62%
	OptiGrade-Pro	55,372	72.04%
ZP	Rigla	2,567	3.34%
TOTAL		76,866	100.00%

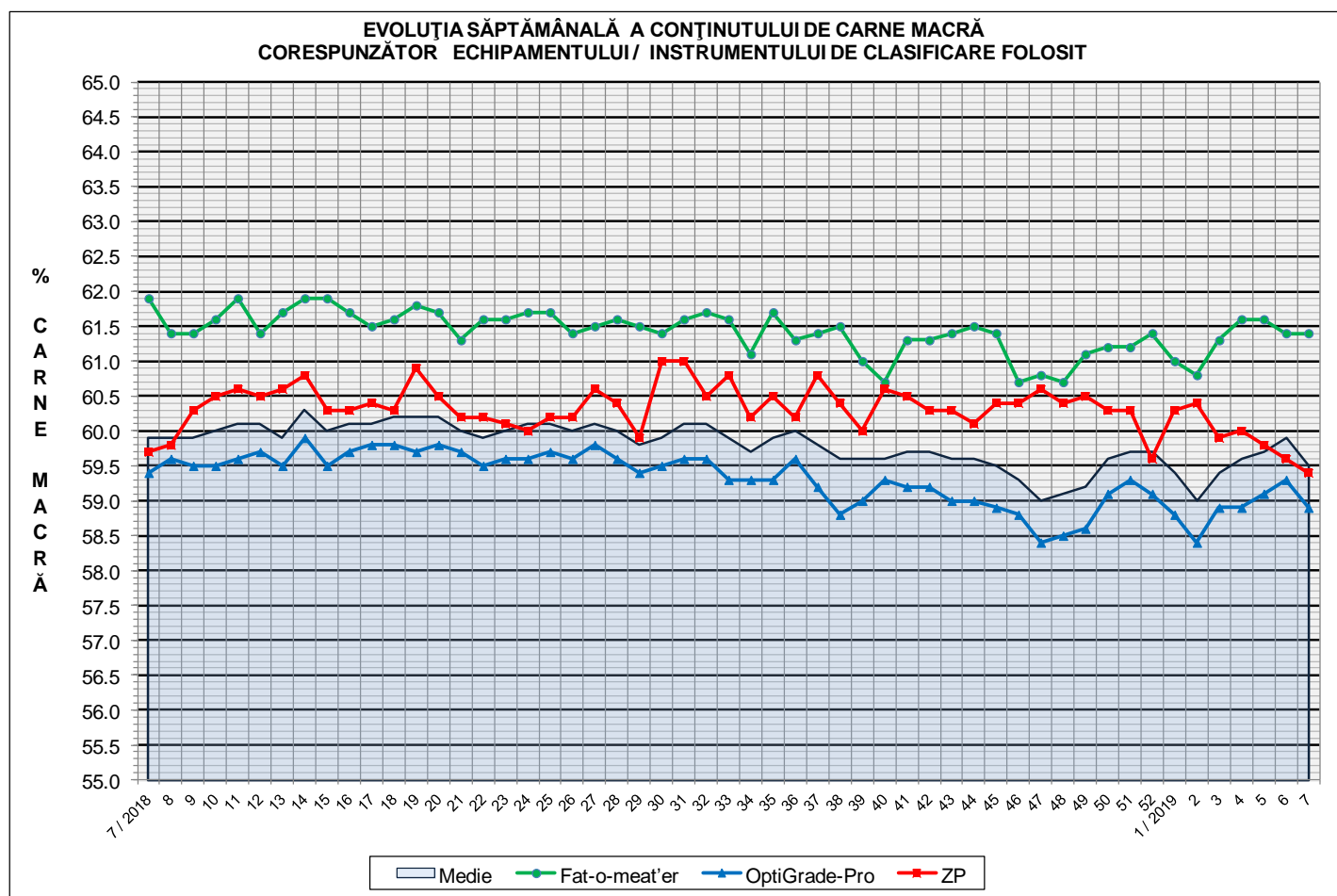



**ÎNCADRAREA ÎN CLASE A CARCASELOR DE PORCINE CLASIFICATE
ÎN SĂPTĂMÂNA 11 - 17 FEBRUARIE 2019**

CLASA	% CARNE MACRĂ	NUMĂR CARCASE	% DIN TOTAL	% CARNE MACRĂ	GREUTATE CALDĂ - 2% (KG)
S	≥ 60	39,255	51.07	62.3	87.4
E	55 - 59.9	29,276	38.09	57.9	92.8
U	50 - 54.9	7,065	9.19	53.1	96.0
R	45 - 49.9	1,043	1.36	48.3	97.6
O	40 - 44.9	167	0.22	43.1	98.0
P	< 40	60	0.08	33.6	101.9
TOTAL		76,866	100.00	59.5	90.4

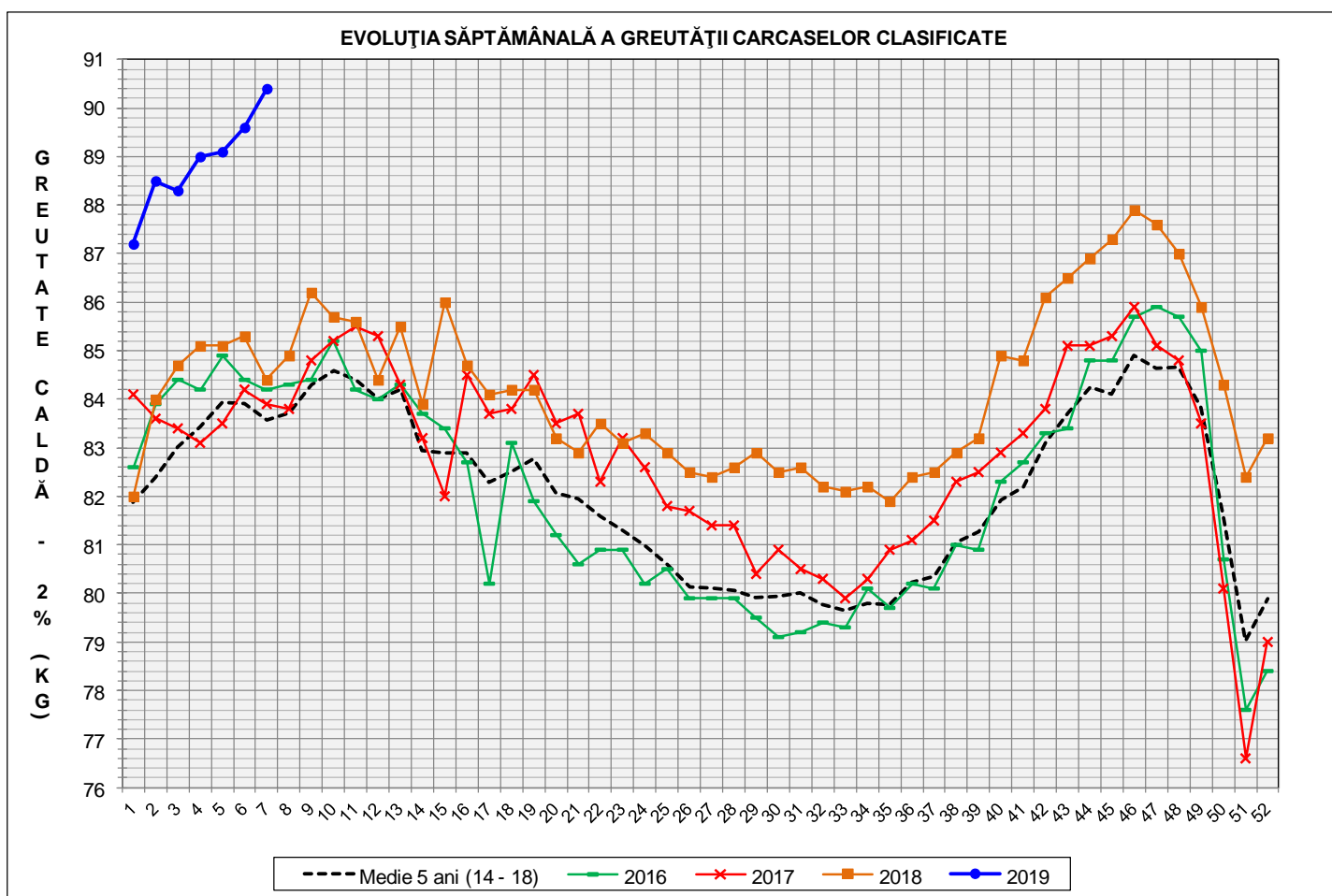

GREUTATE CALDĂ - 2% (KG)	VARIAȚIE			
	1 SĂPT	4 SĂPT	1 AN	MEDIE 5 ANI (2014 - 2018)
90.4	0.9%	2.4%	7.1%	8.2%

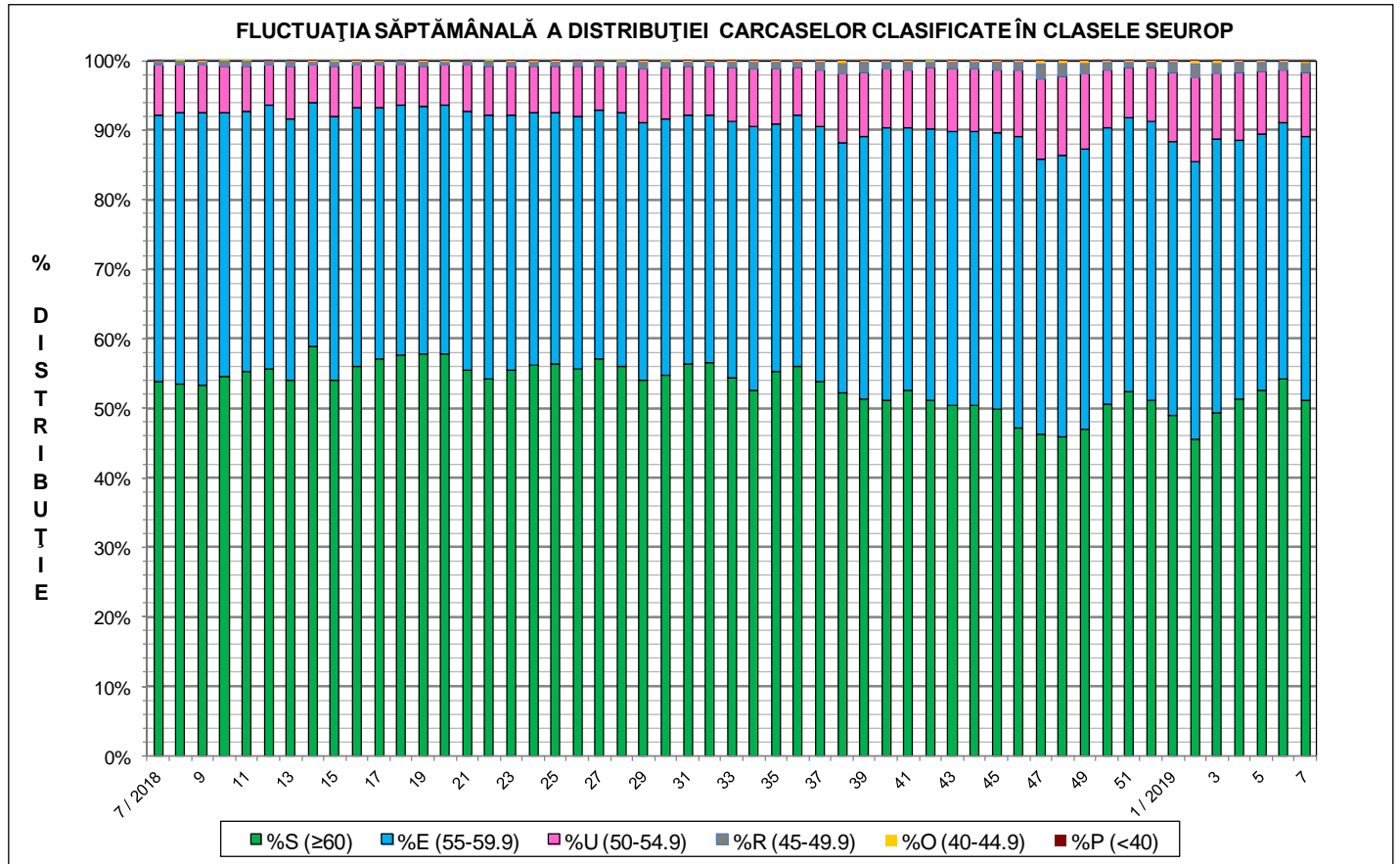
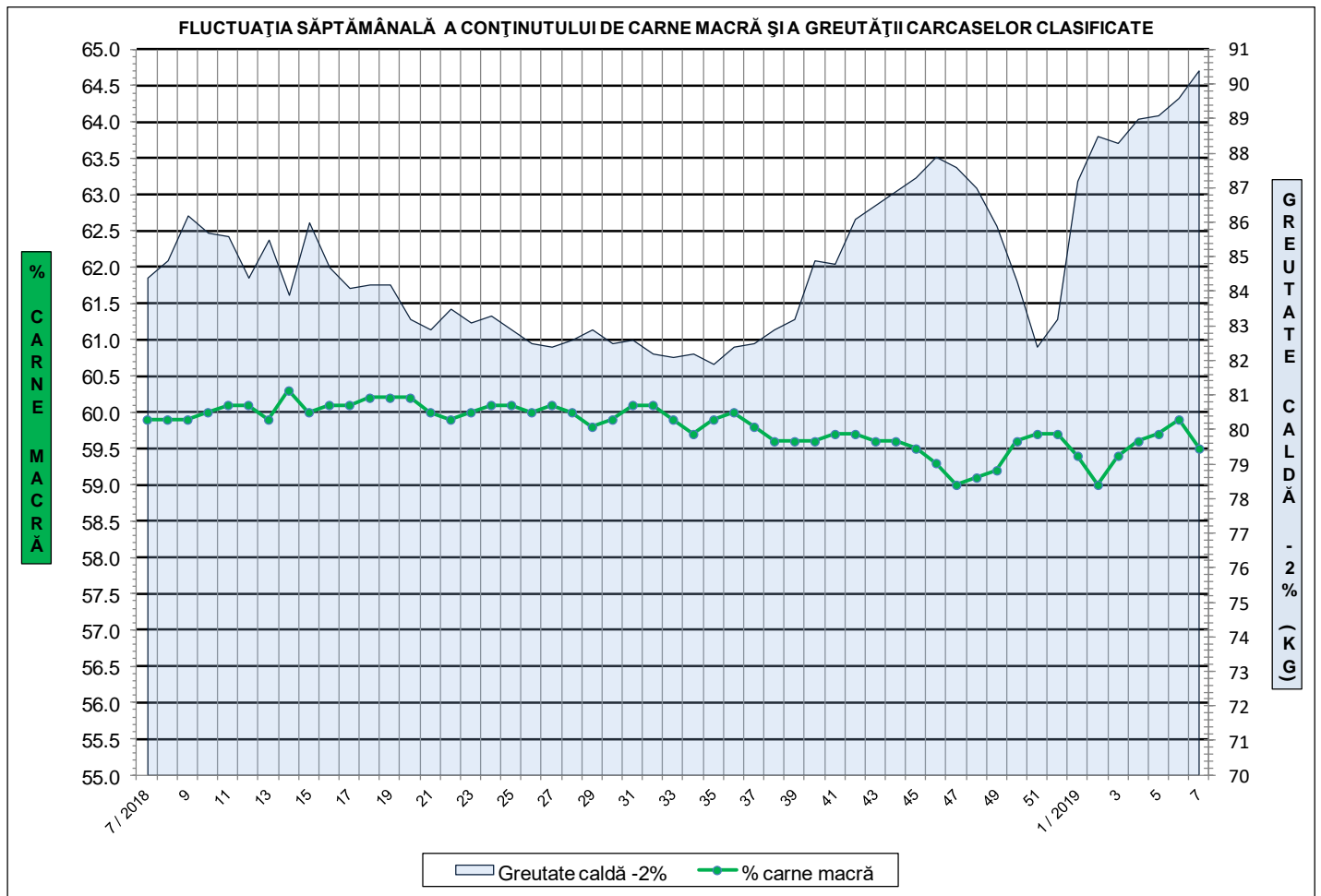



**Distribuția conținutului de carne macră a carcaselor clasificate în România
în săptămâna 11 - 17 februarie 2019 (N = 76,866)**

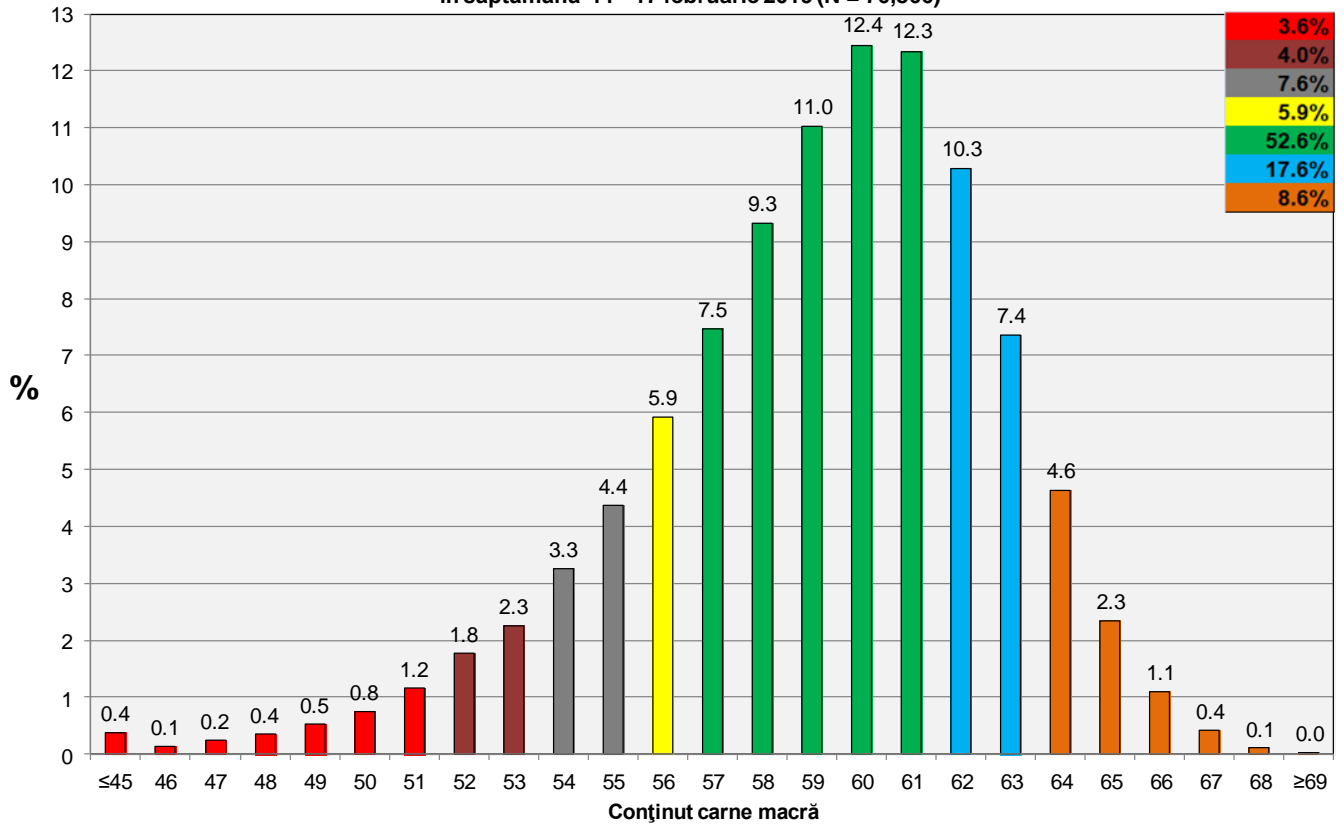

**Distribuția greutății carcaselor clasificate în România
în săptămâna 11 - 17 februarie 2019 (N = 76,866)**

