

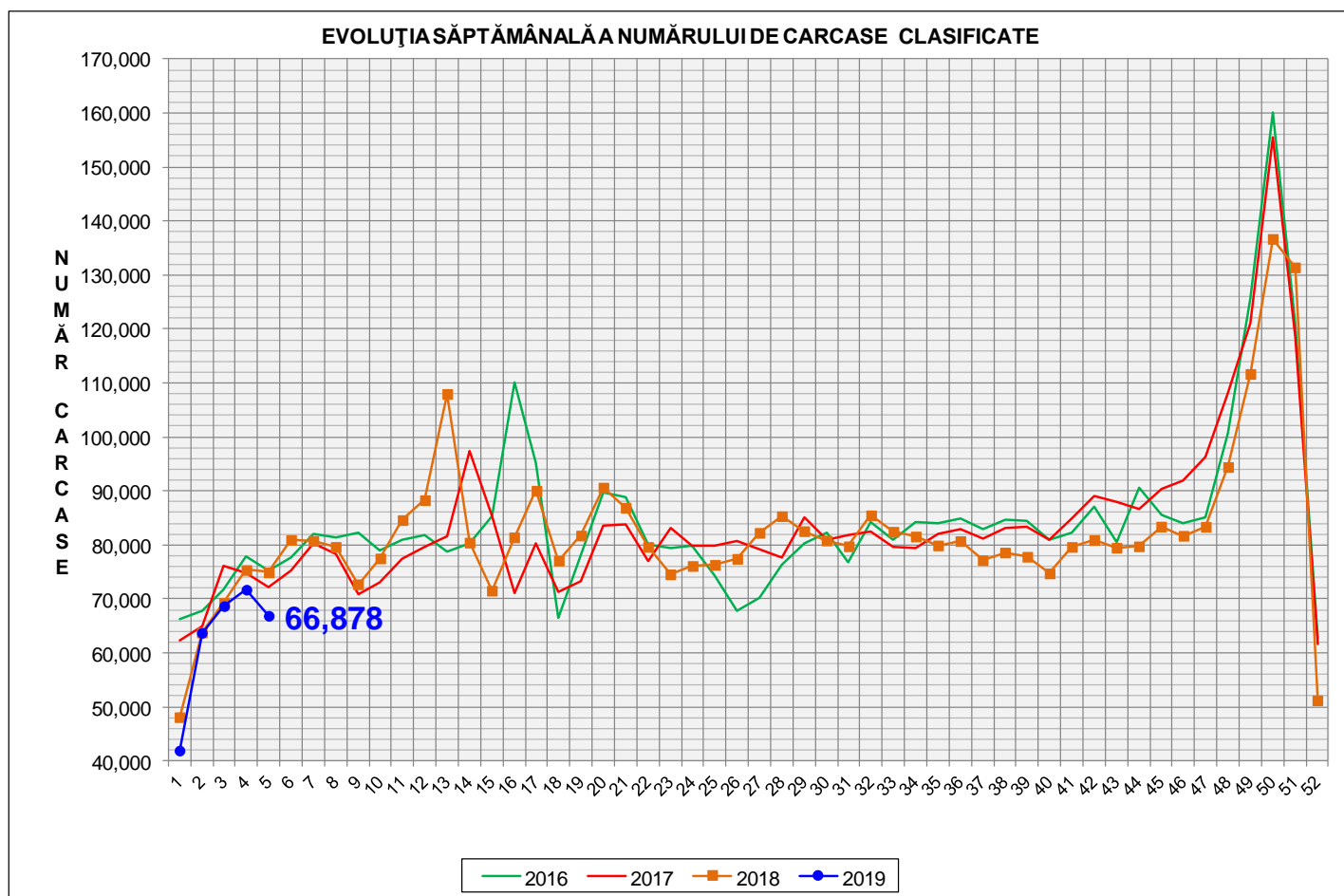

Rezultatele clasificării carcaselor de porcine

Săptămâna 5 (28 ianuarie – 3 februarie 2019)



| % Modificare | |
|--------------|--------|
| 1 SĂPT | 1 AN |
| -6.7% | -10.7% |

N.B. Culorile coloanelor din diagramele de la pagina 6 sunt în legătură cu grila de prețuri (diagrama referitoare la distribuția conținutului de carne macră a carcaselor clasificate) și cu grila de bonificație și penalizare pentru intervalul de greutate a carcaselor (diagrama referitoare la distribuția greutății carcaselor clasificate).



EVOLUȚIA SĂPTĂMÂNALĂ CUMULATIVĂ A NUMĂRULUI DE CARCASE CLASIFICATE

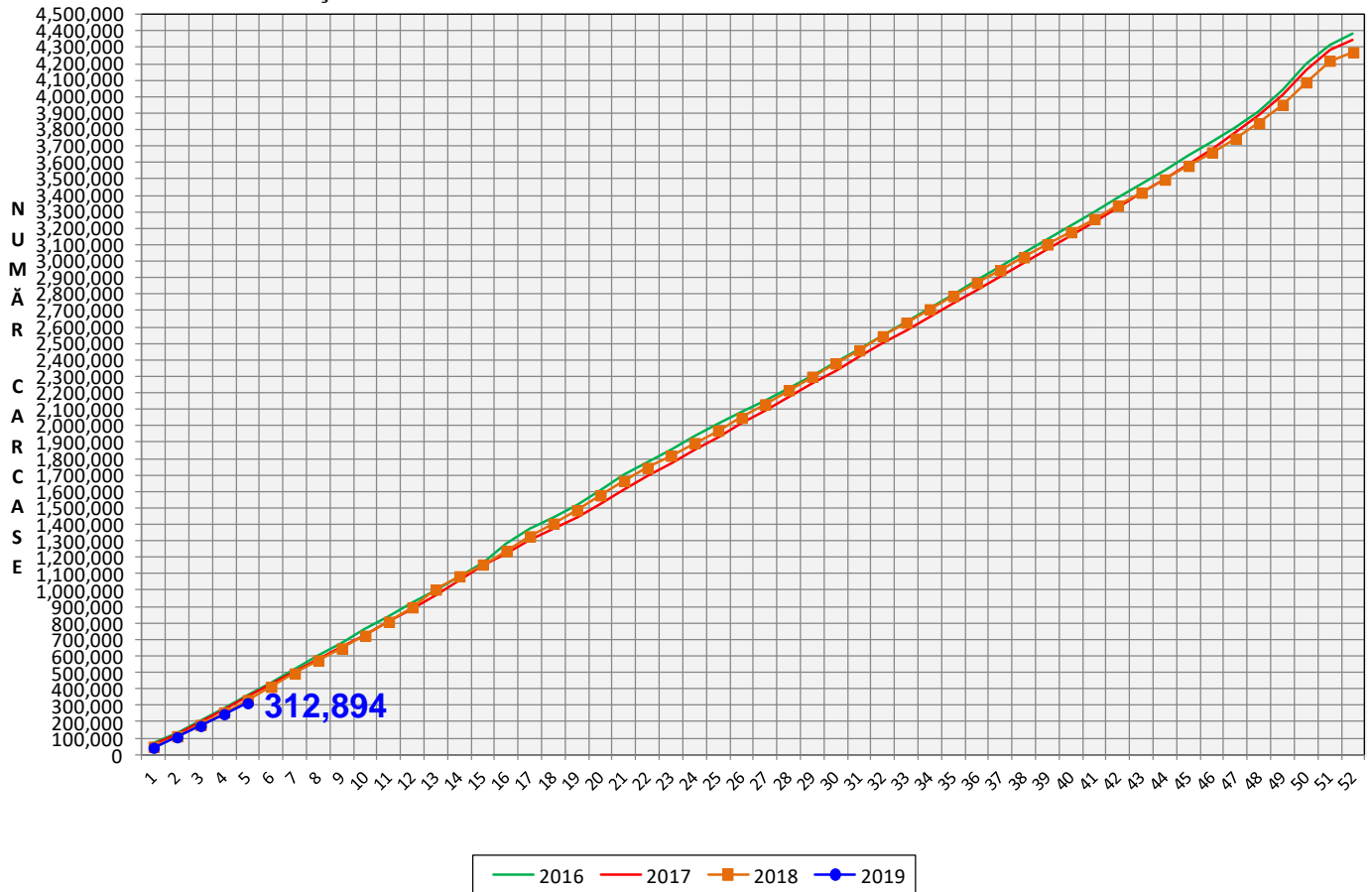

| |
|--------------|
| % Modificare |
| 1 AN |
| -5.6% |

Numărul de carcase clasificate în săptămâna 28 ianuarie - 3 februarie 2019 în funcție de echipamentul / instrumentul folosit

| Metoda | Echipament / instrument | Număr carcase | % din total carcase |
|--------------|-------------------------|---------------|---------------------|
| Sondă Optică | Fat-o-meat'er | 14,996 | 22.42% |
| | OptiGrade-Pro | 50,059 | 74.85% |
| ZP | Rigla | 1,823 | 2.73% |
| TOTAL | | 66,878 | 100.00% |

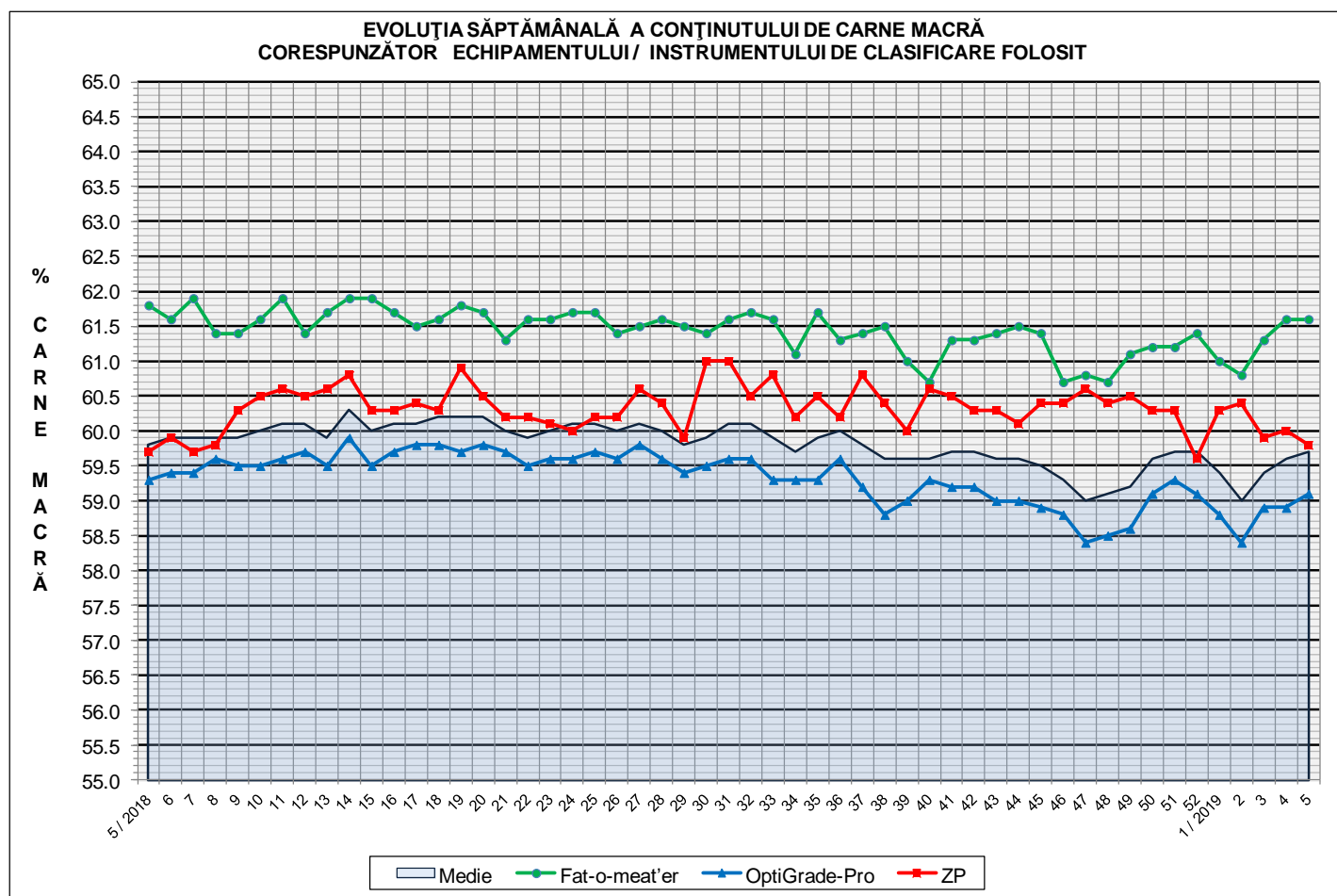



**ÎNCADRAREA ÎN CLASE A CARCASELOR DE PORCINE CLASIFICATE
ÎN SĂPTĂMÂNA 28 IANUARIE - 3 FEBRUARIE 2019**

| CLASA | % CARNE MACRĂ | NUMĂR CARCASE | % DIN TOTAL | % CARNE MACRĂ | GREUTATE CALDĂ - 2% (KG) |
|--------------|------------------|------------------|----------------|------------------|-----------------------------|
| S | ≥ 60 | 35,145 | 52.55 | 62.4 | 86.4 |
| E | 55 - 59.9 | 24,705 | 36.94 | 57.9 | 91.2 |
| U | 50 - 54.9 | 6,030 | 9.02 | 53.1 | 94.7 |
| R | 45 - 49.9 | 874 | 1.31 | 48.3 | 95.6 |
| O | 40 - 44.9 | 97 | 0.15 | 43.1 | 96.1 |
| P | < 40 | 27 | 0.04 | 36.2 | 96.9 |
| TOTAL | | 66,878 | 100.00 | 59.7 | 89.1 |

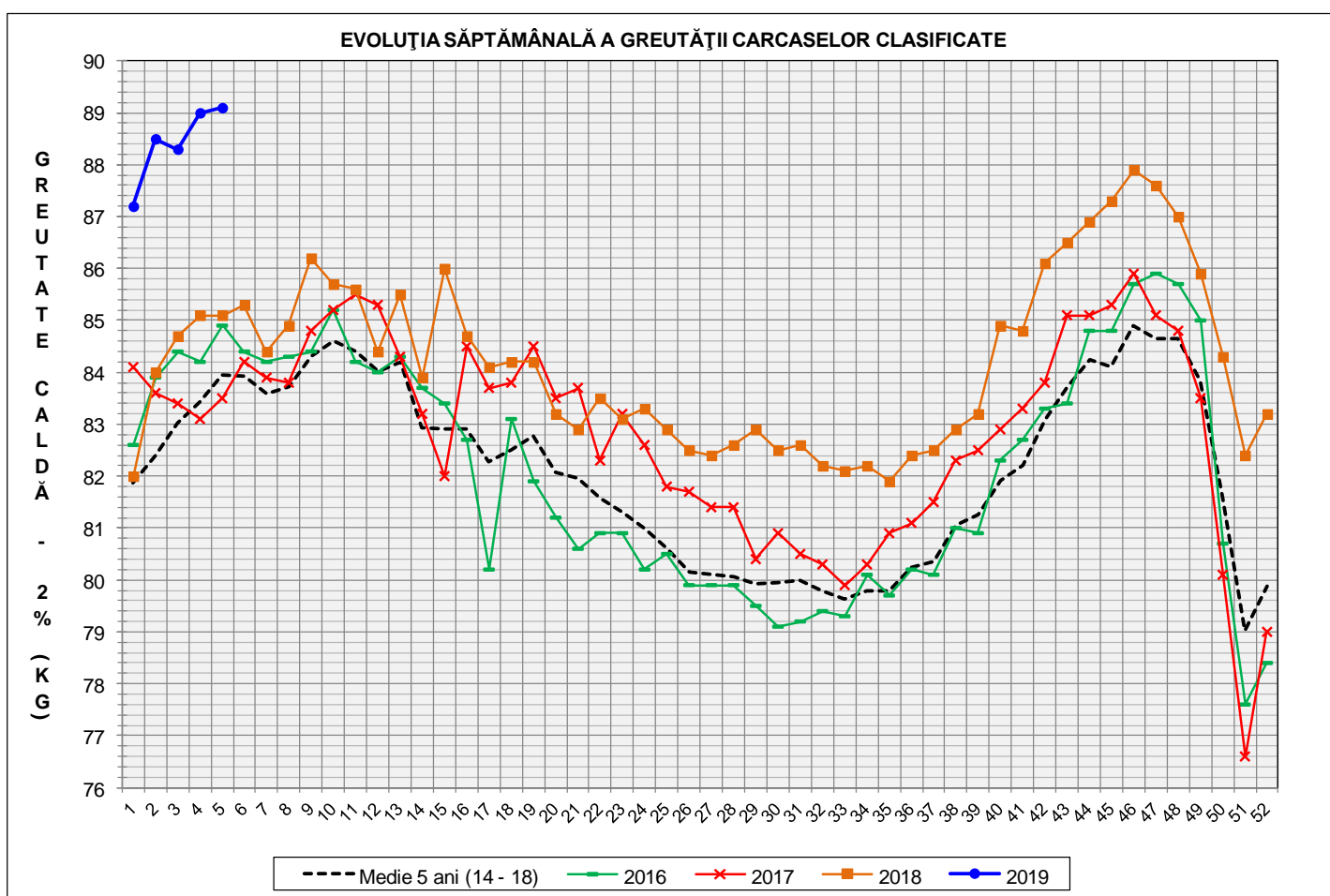

| GREUTATE CALDĂ - 2% (KG) | VARIATIE | | | |
|--------------------------------|-------------|-------------|-------------|------------------------------|
| | 1 SĂPT | 4 SĂPT | 1 AN | MEDIE 5 ANI (2014 - 2018) |
| 89.1 | 0.1% | 2.2% | 4.7% | 6.1% |

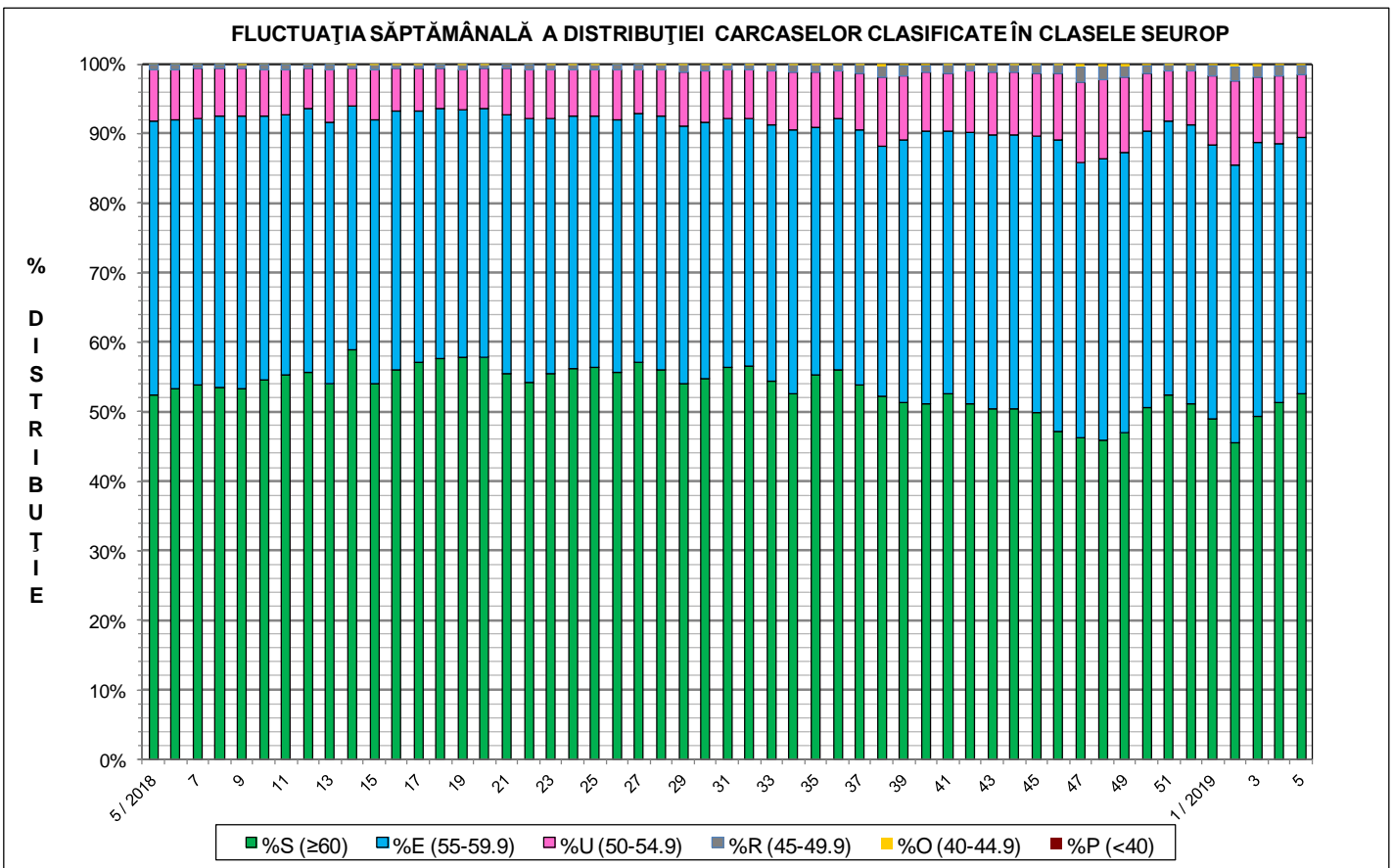
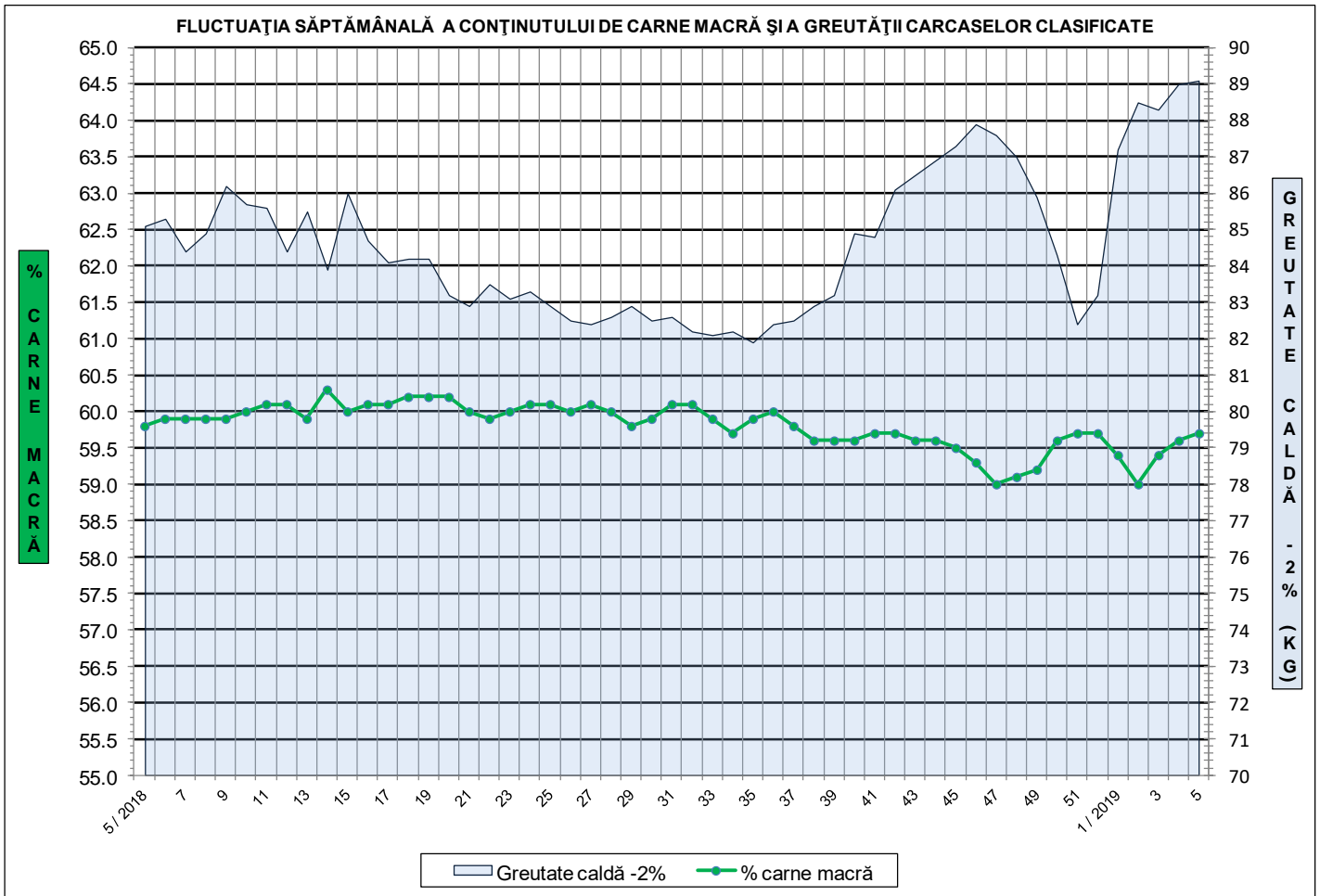



**Distribuția conținutului de carne macră a carcaselor clasificate în România
în săptămâna 28 ianuarie - 3 februarie 2019 (N = 66,878)**

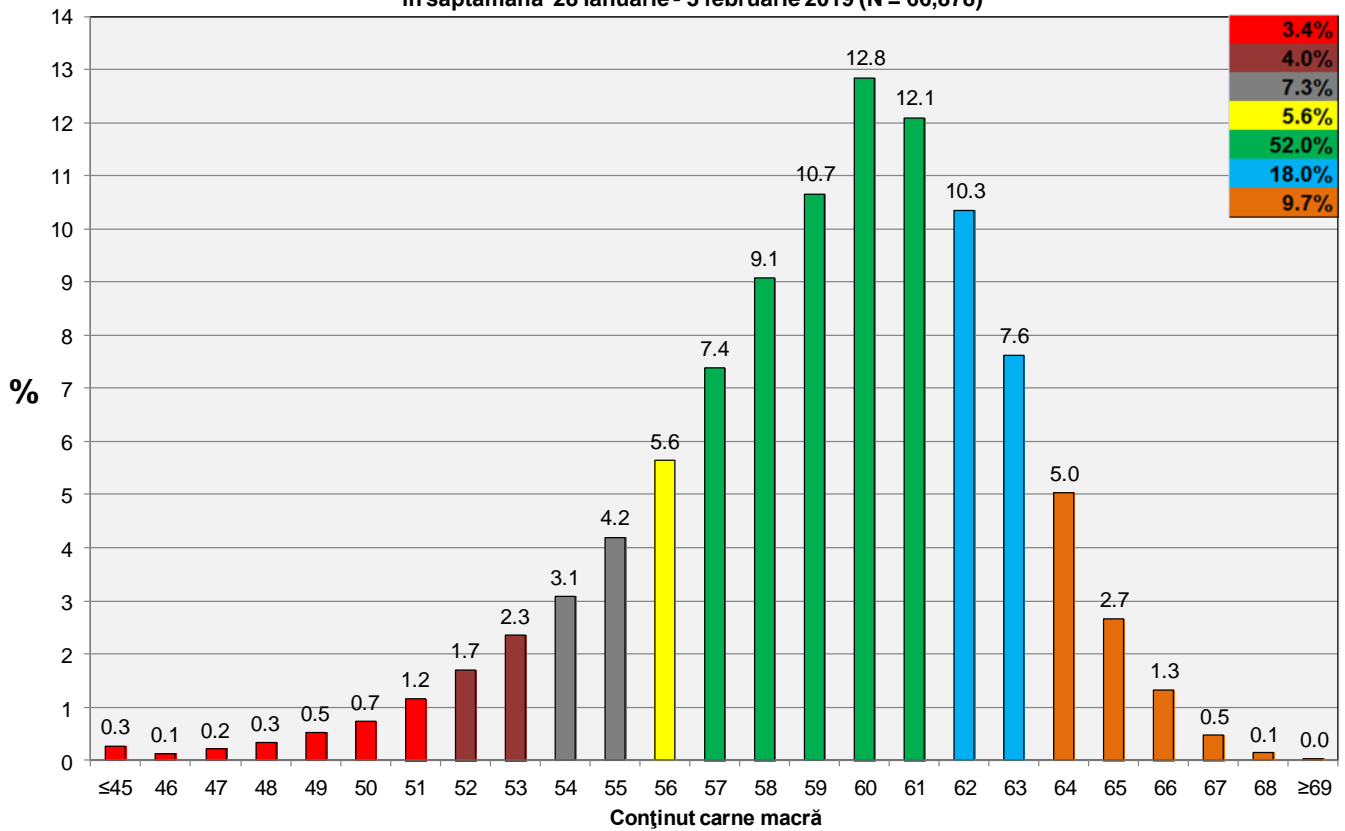

**Distribuția greutateii carcaselor clasificate în România
în săptămâna 28 ianuarie - 3 februarie 2019 (N = 66,878)**

