

Rezultatele clasificării carcaselor de porcine

Săptămâna 4 (21 – 27 ianuarie 2019)

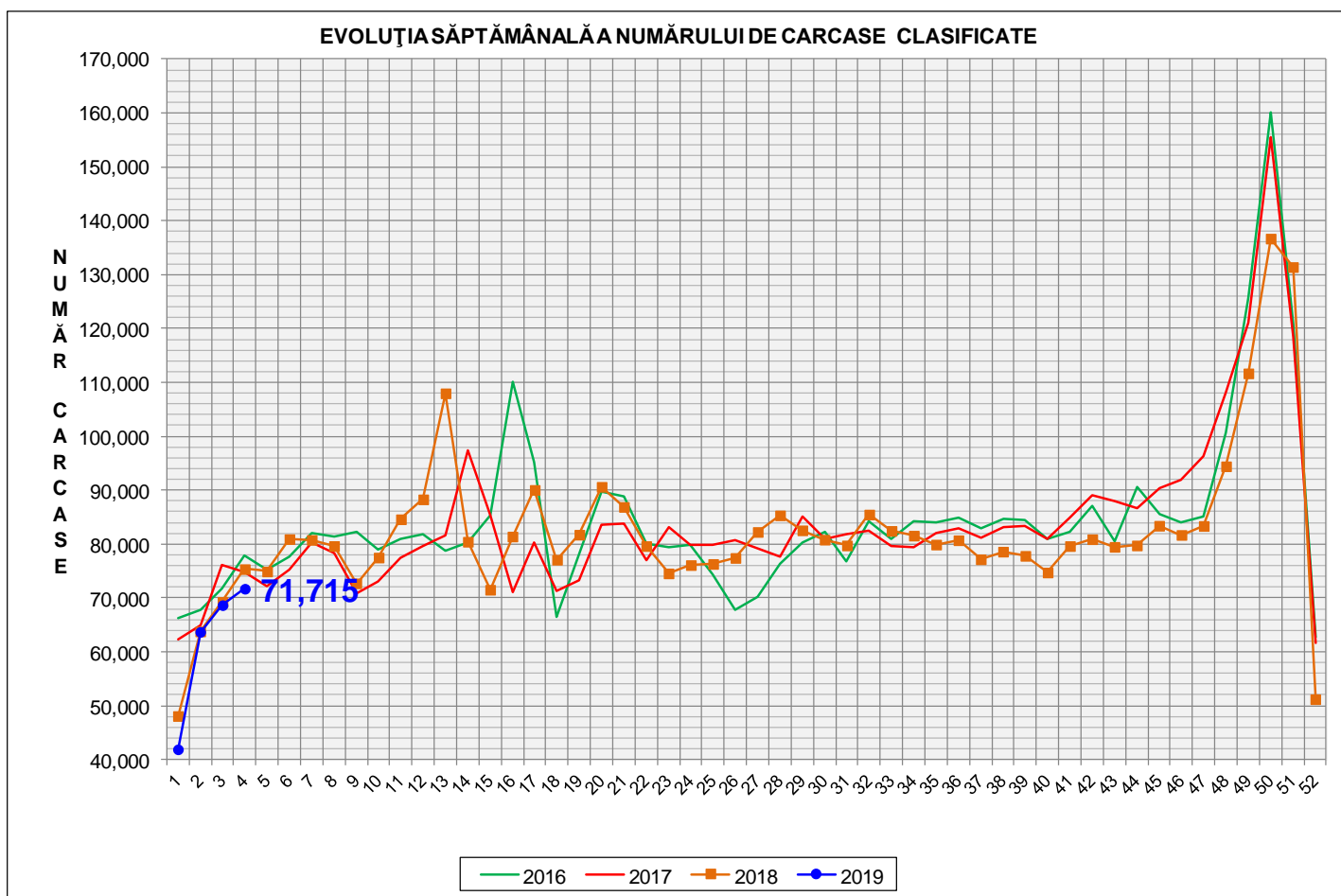

| % Modificare | |
|--------------|-------|
| 1 SĂPT | 1 AN |
| 4.4% | -4.8% |

N.B. Culoarea coloanelor din diagramele de la pagina 6 sunt în legătură cu grila de prețuri (diagrama referitoare la distribuția conținutului de carne macră a carcaselor clasificate) și cu grila de bonificație și penalizare pentru intervalul de greutate a carcaselor (diagrama referitoare la distribuția greutății carcaselor clasificate).



EVOLUȚIA SĂPTĂMÂNALĂ CUMULATIVĂ A NUMĂRULUI DE CARCASE CLASIFICATE

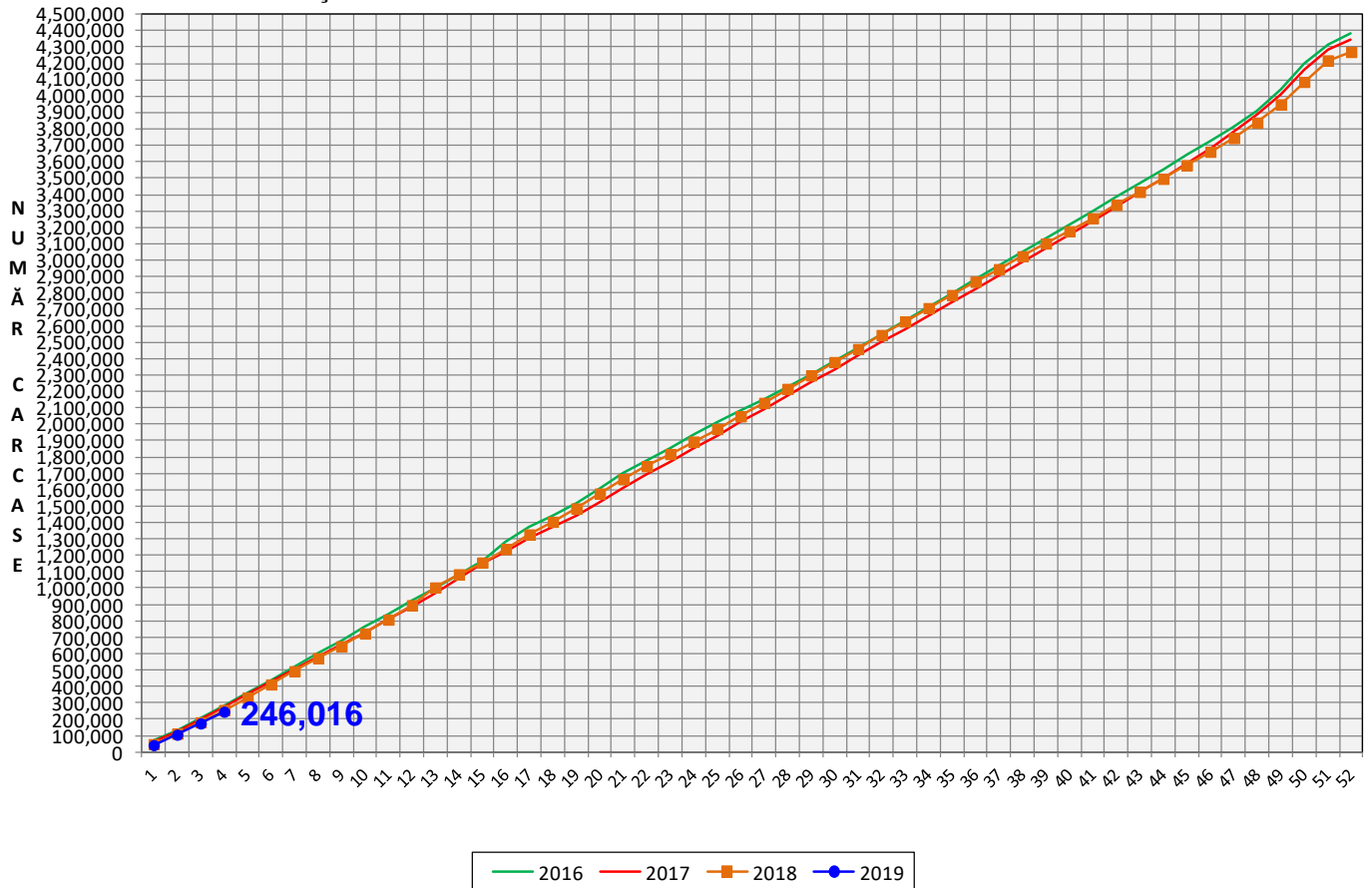

| |
|--------------|
| % Modificare |
| 1 AN |
| -4.1% |

Numărul de carcase clasificate în săptămâna 21 - 27 ianuarie 2019 în funcție de echipamentul / instrumentul folosit

| Metoda | Echipament / instrument | Număr carcase | % din total carcase |
|--------------|-------------------------|---------------|---------------------|
| Sondă Optică | Fat-o-meat'er | 16,136 | 22.50% |
| | OptiGrade-Pro | 53,370 | 74.42% |
| ZP | Rigla | 2,209 | 3.08% |
| TOTAL | | 71,715 | 100.00% |

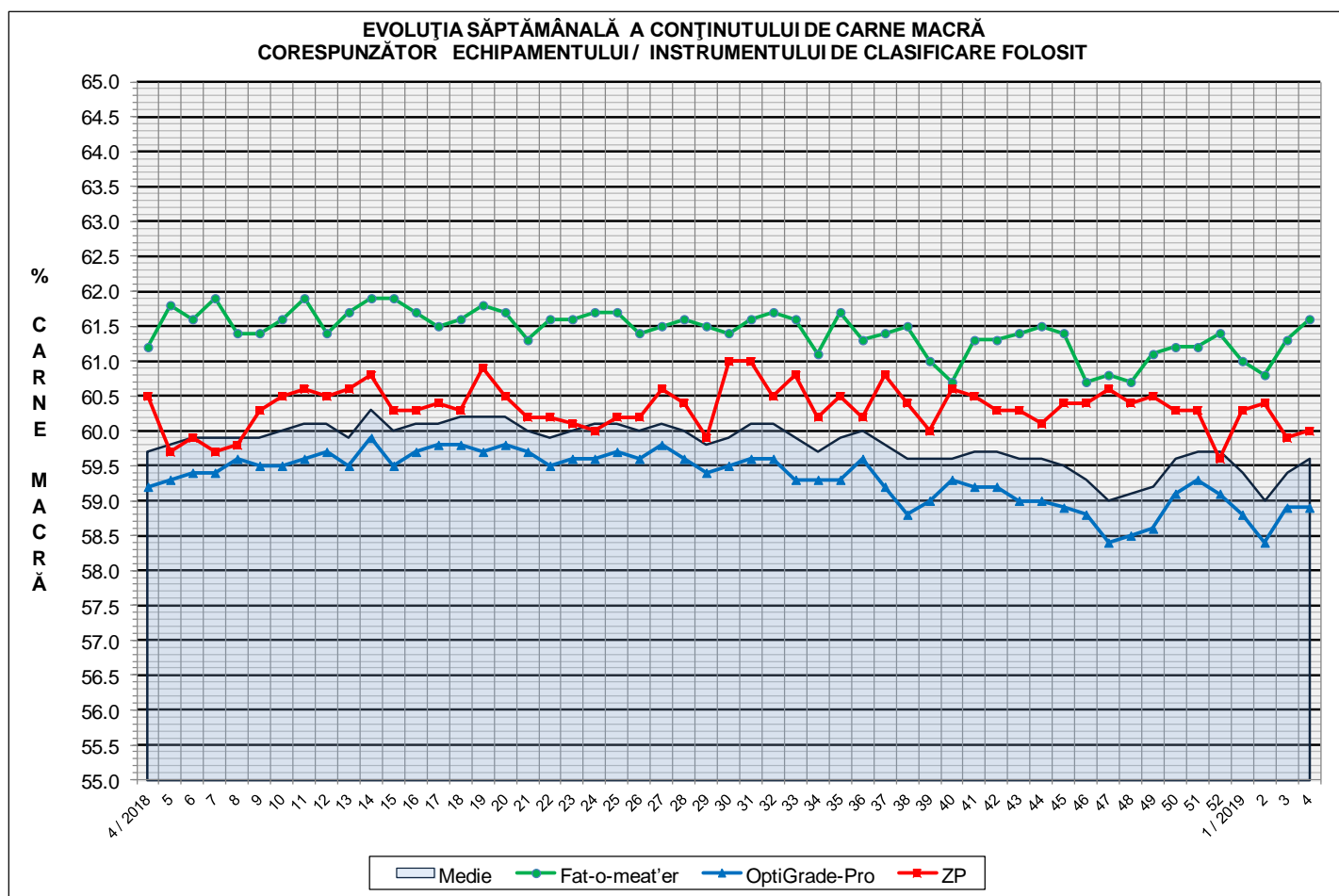



**ÎNCADRAREA ÎN CLASE A CARCASELOR DE PORCINE CLASIFICATE
ÎN SĂPTĂMÂNA 21 - 27 IANUARIE 2019**

| CLASA | % CARNE MACRĂ | NUMĂR CARCASE | % DIN TOTAL | % CARNE MACRĂ | GREUTATE CALDĂ - 2% (KG) |
|--------------|------------------|------------------|----------------|------------------|-----------------------------|
| S | ≥ 60 | 36,760 | 51.26 | 62.4 | 85.6 |
| E | 55 - 59.9 | 26,746 | 37.29 | 57.9 | 91.3 |
| U | 50 - 54.9 | 6,995 | 9.75 | 53.1 | 96.2 |
| R | 45 - 49.9 | 1,053 | 1.47 | 48.2 | 97.9 |
| O | 40 - 44.9 | 137 | 0.19 | 43.3 | 100.2 |
| P | < 40 | 24 | 0.03 | 36.5 | 108.4 |
| TOTAL | | 71,715 | 100.00 | 59.6 | 89.0 |

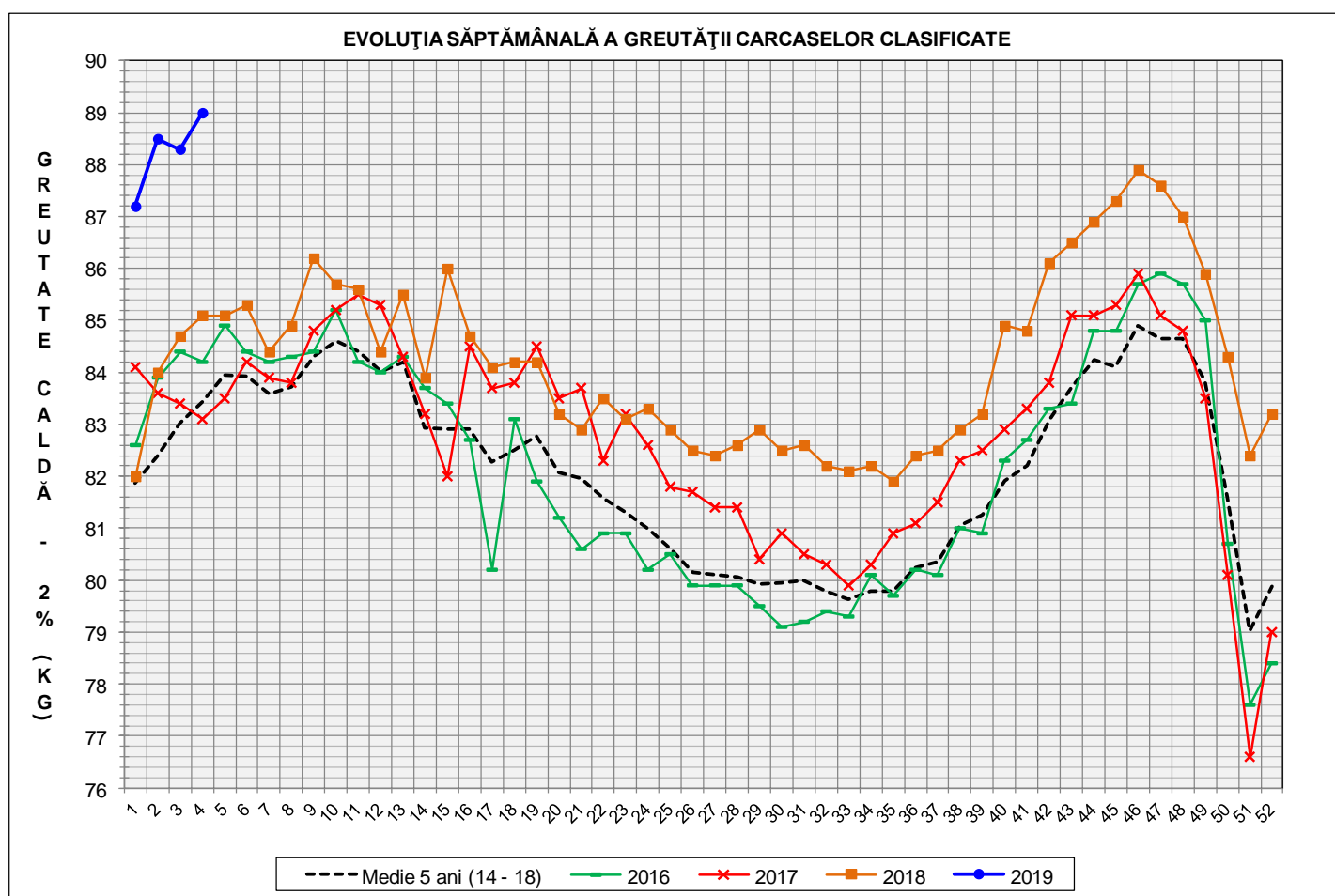

| GREUTATE CALDĂ - 2% (KG) | VARIAȚIE | | | |
|---|-----------------|---------------|-------------|--------------------------------------|
| | 1 SĂPT | 4 SĂPT | 1 AN | MEDIE 5 ANI (2014 - 2018) |
| 89.0 | 0.8% | 7.0% | 4.6% | 6.7% |

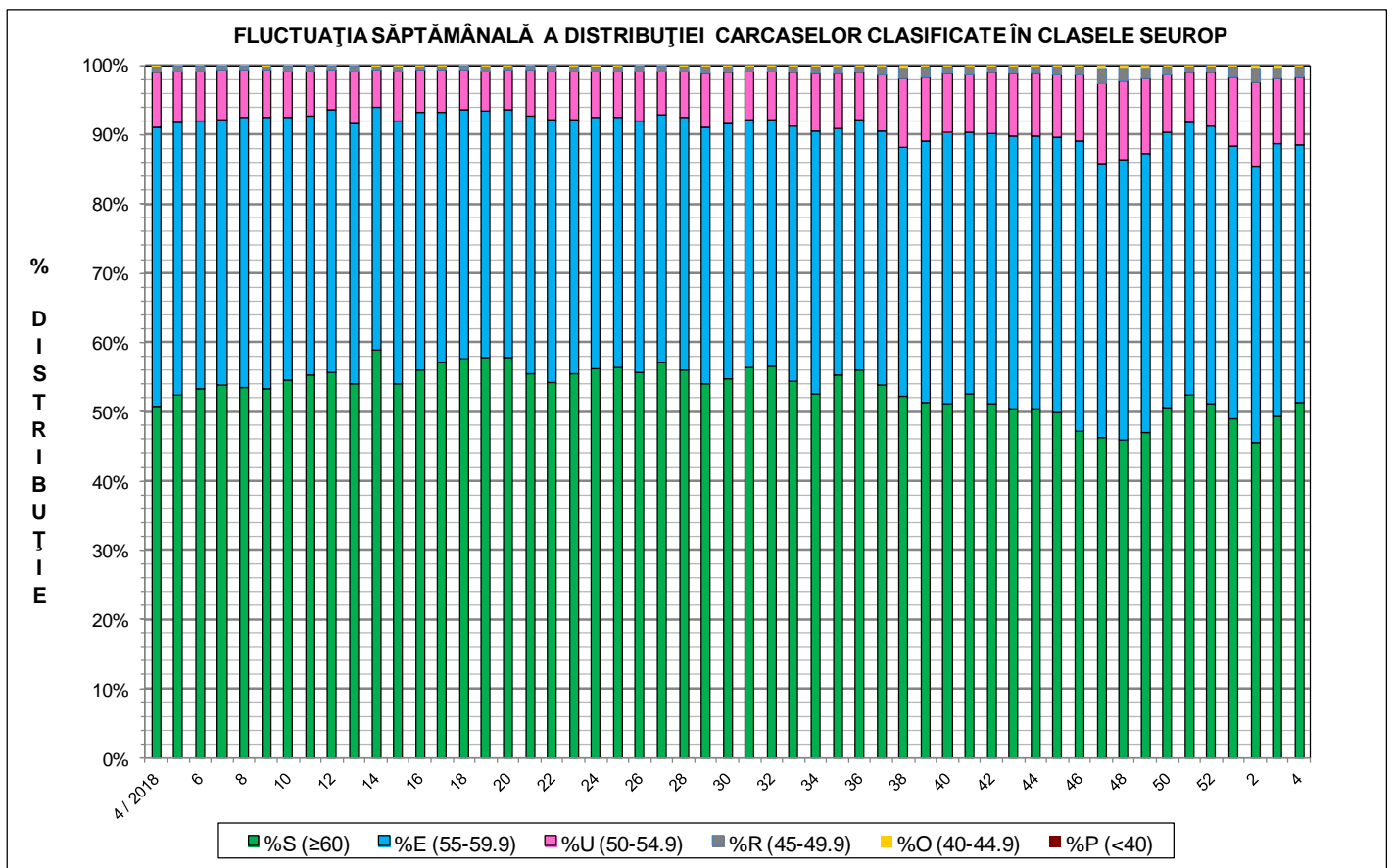
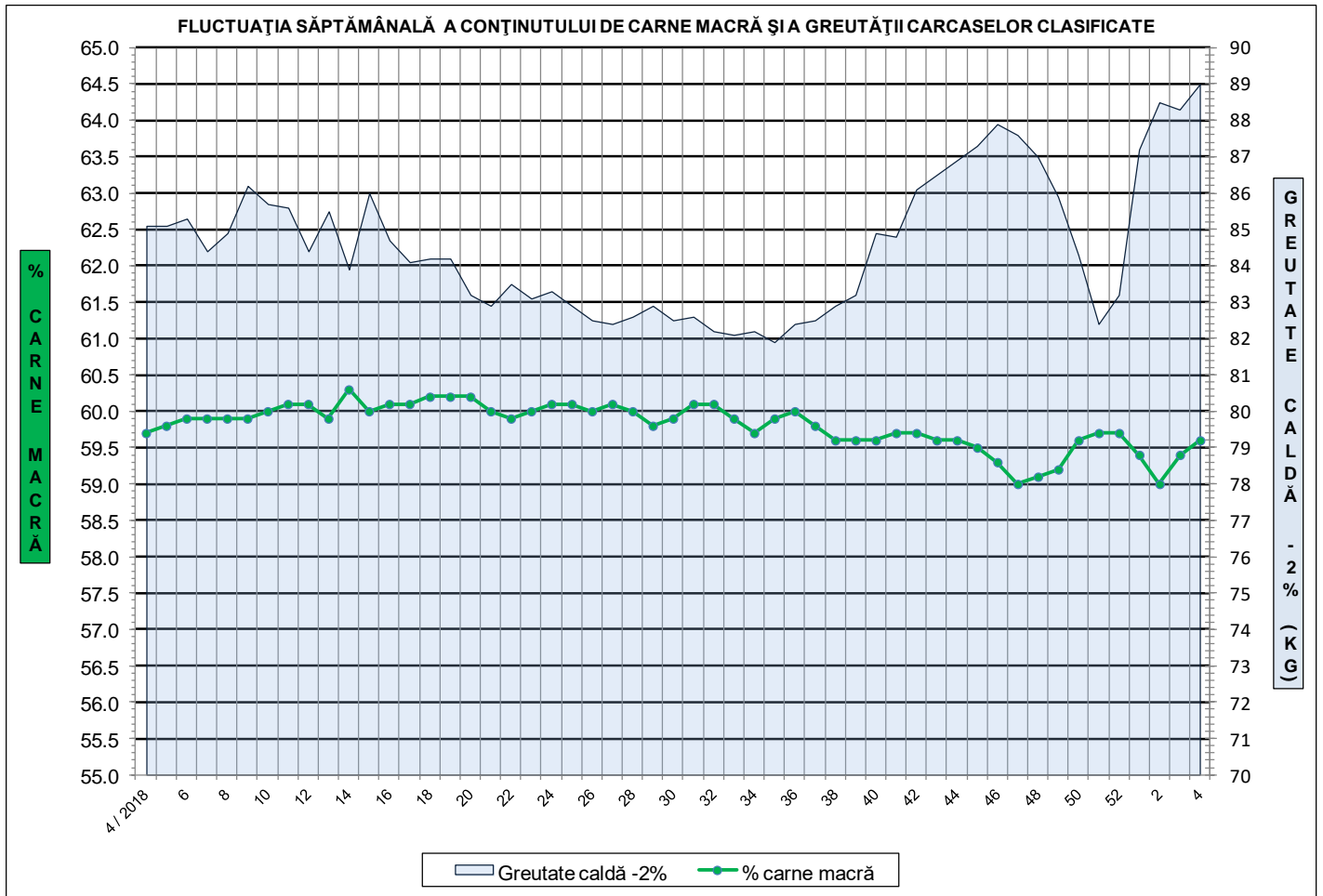



**Distribuția conținutului de carne macră a carcaselor clasificate în România
în săptămâna 21 - 27 ianuarie 2019 (N = 71,715)**

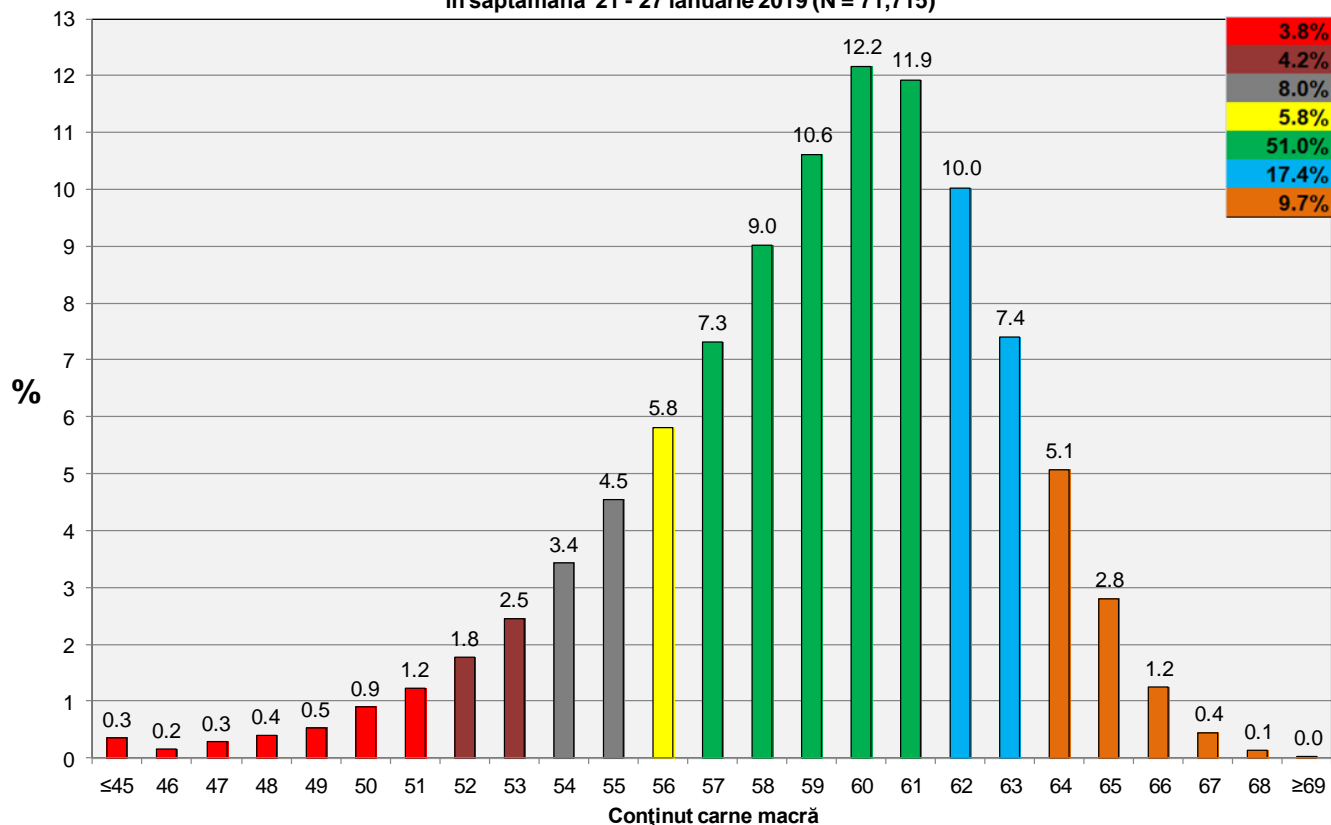

**Distribuția greutății carcaselor clasificate în România
în săptămâna 21 - 27 ianuarie 2019 (N = 71,715)**

