

Rezultatele clasificării carcaselor de porcine

Săptămâna 46 (12 – 18 noiembrie 2018)

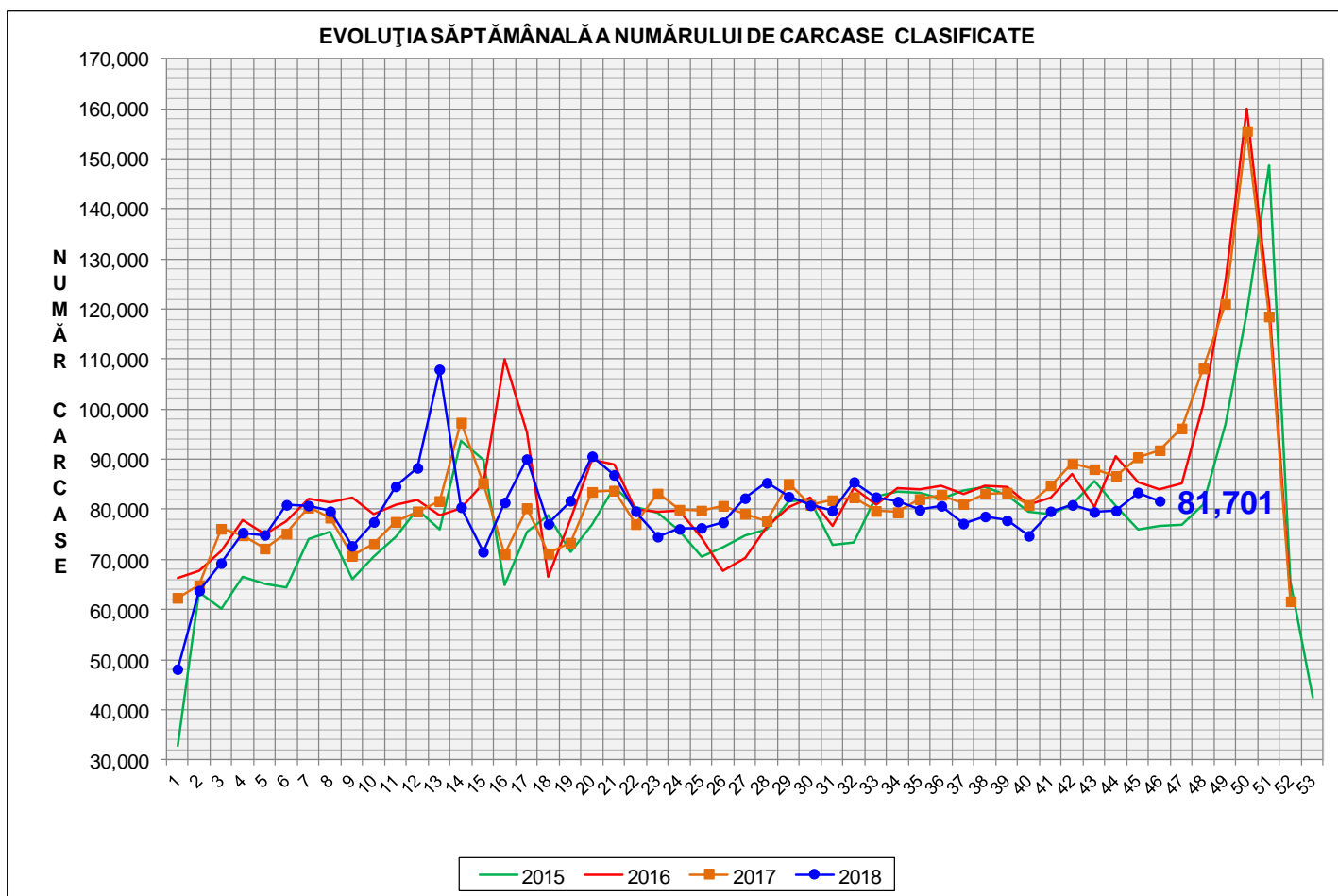

% Modificare	
1 SĂPT	1 AN
-2.0%	-11.0%

N.B. Culoarele coloanelor din diagramele de la pagina 6 sunt în legătură cu grila de prețuri (diagrama referitoare la distribuția conținutului de carne macră a carcaselor clasificate) și cu grila de bonificație și penalizare pentru intervalul de greutate a carcaselor (diagrama referitoare la distribuția greutății carcaselor clasificate).



EVOLUȚIA SĂPTĂMÂNALĂ CUMULATIVĂ A NUMĂRULUI DE CARCASE CLASIFICATE

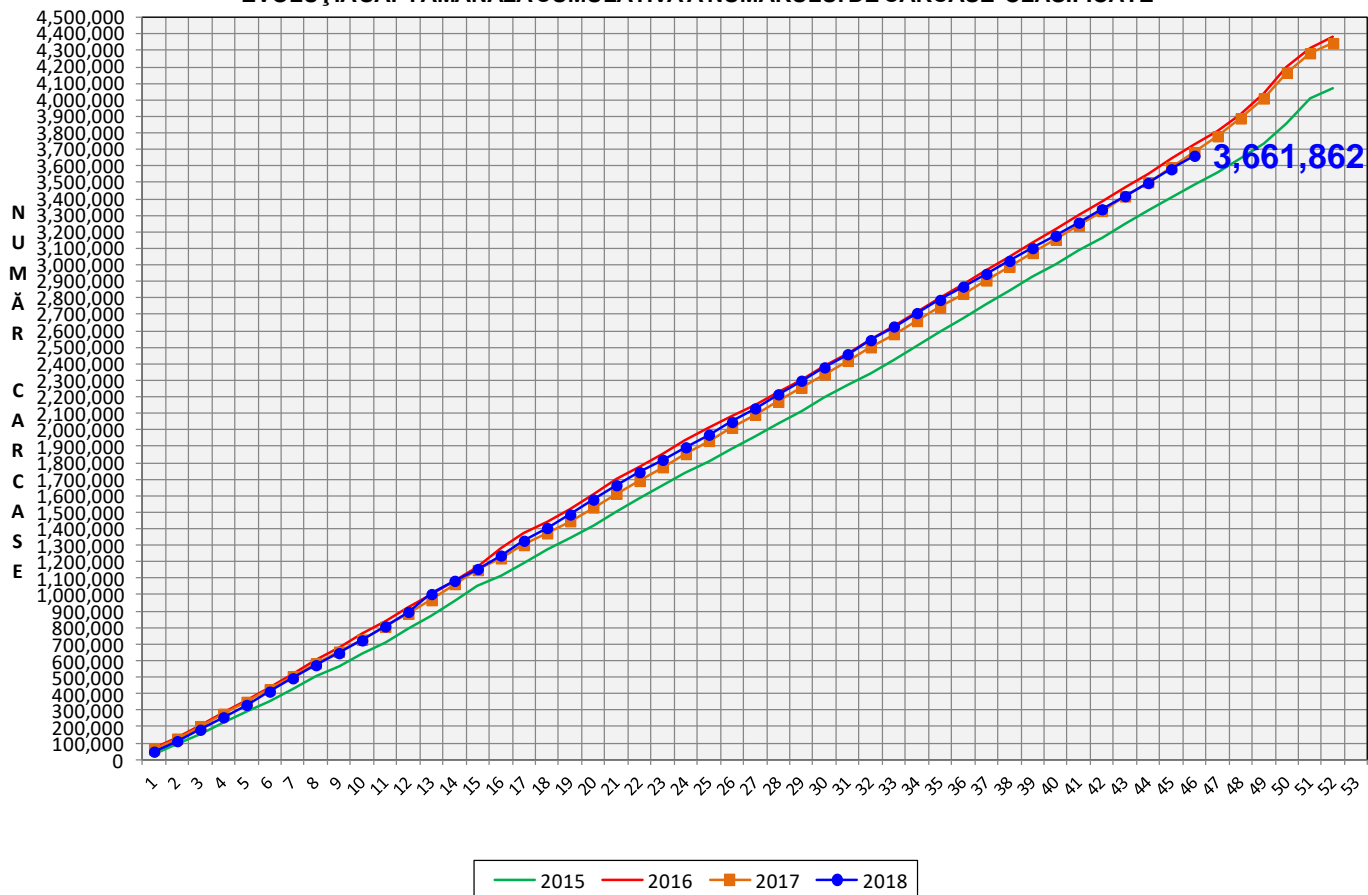

% Modificare

1 AN

-0.6%

Numărul de carcase clasificate în săptămâna 12 - 18 noiembrie 2018 în funcție de echipamentul / instrumentul folosit

Metoda	Echipament / instrument	Număr carcase	% din total carcase
Sondă Optică	Fat-o-meat'er	18,123	22.18%
	OptiGrade-Pro	60,966	74.62%
ZP	Rigla	2,612	3.20%
TOTAL		81,701	100.00%

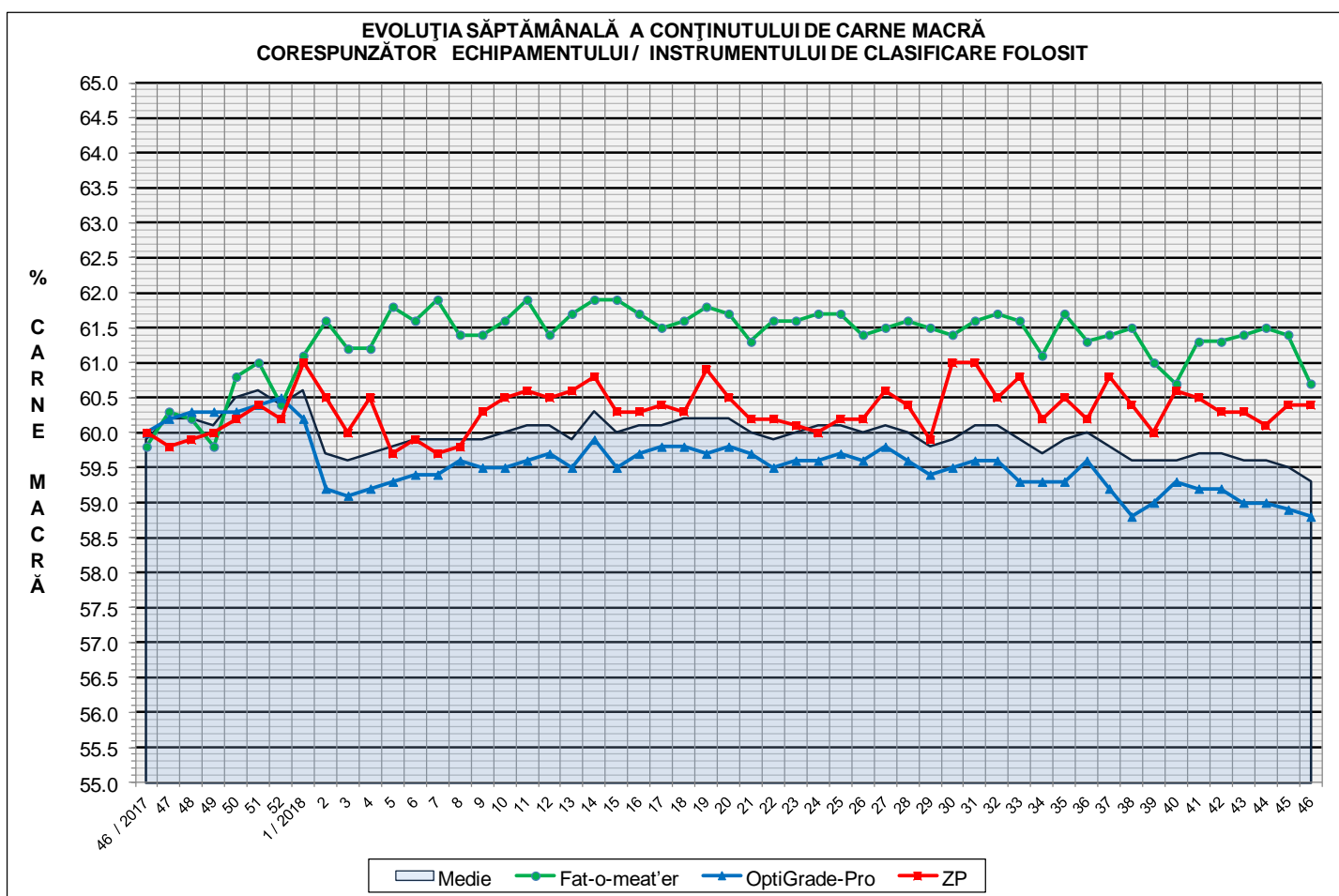

**ÎNCADRAREA ÎN CLASE A CARCASELOR DE PORCINE CLASIFICATE
ÎN SĂPTĂMÂNA 12 - 18 NOIEMBRIE 2018**

CLASA	% CARNE MACRĂ	NUMĂR CARCASE	% DIN TOTAL	% CARNE MACRĂ	GREUTATE CALDĂ - 2% (KG)
S	≥ 60	38,544	47.18	62.1	84.3
E	55 - 59.9	34,202	41.86	57.9	90.0
U	50 - 54.9	7,840	9.60	53.2	94.9
R	45 - 49.9	1,035	1.27	48.3	96.6
O	40 - 44.9	72	0.09	43.4	96.2
P	< 40	8	0.01	37.3	91.0
TOTAL		81,701	100.00	59.3	87.9

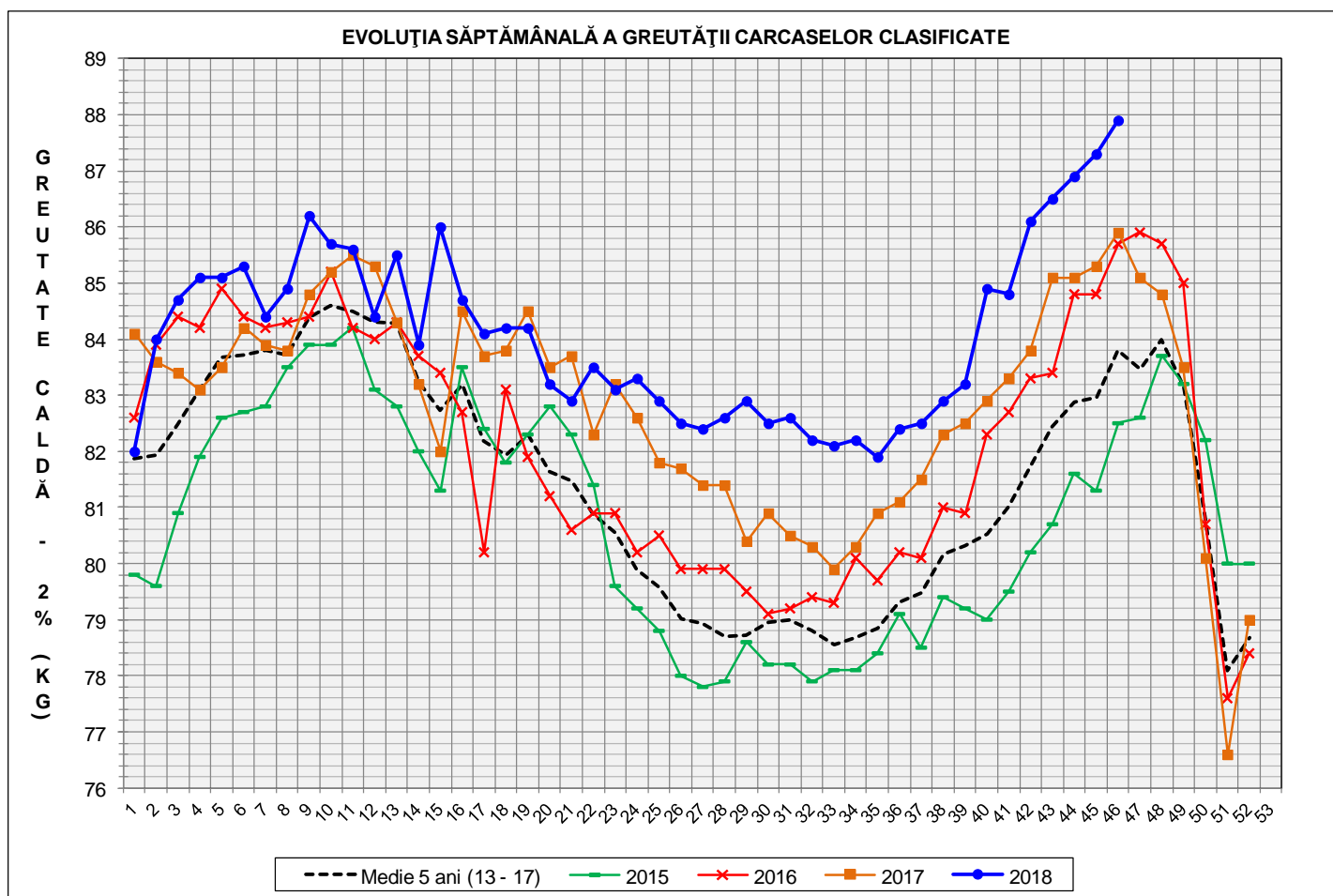

GREUTATE CALDĂ - 2% (KG)	VARIAȚIE			
	1 SĂPT	4 SĂPT	1 AN	MEDIE 5 ANI (2013 - 2017)
87.9	0.7%	2.1%	2.3%	4.9%

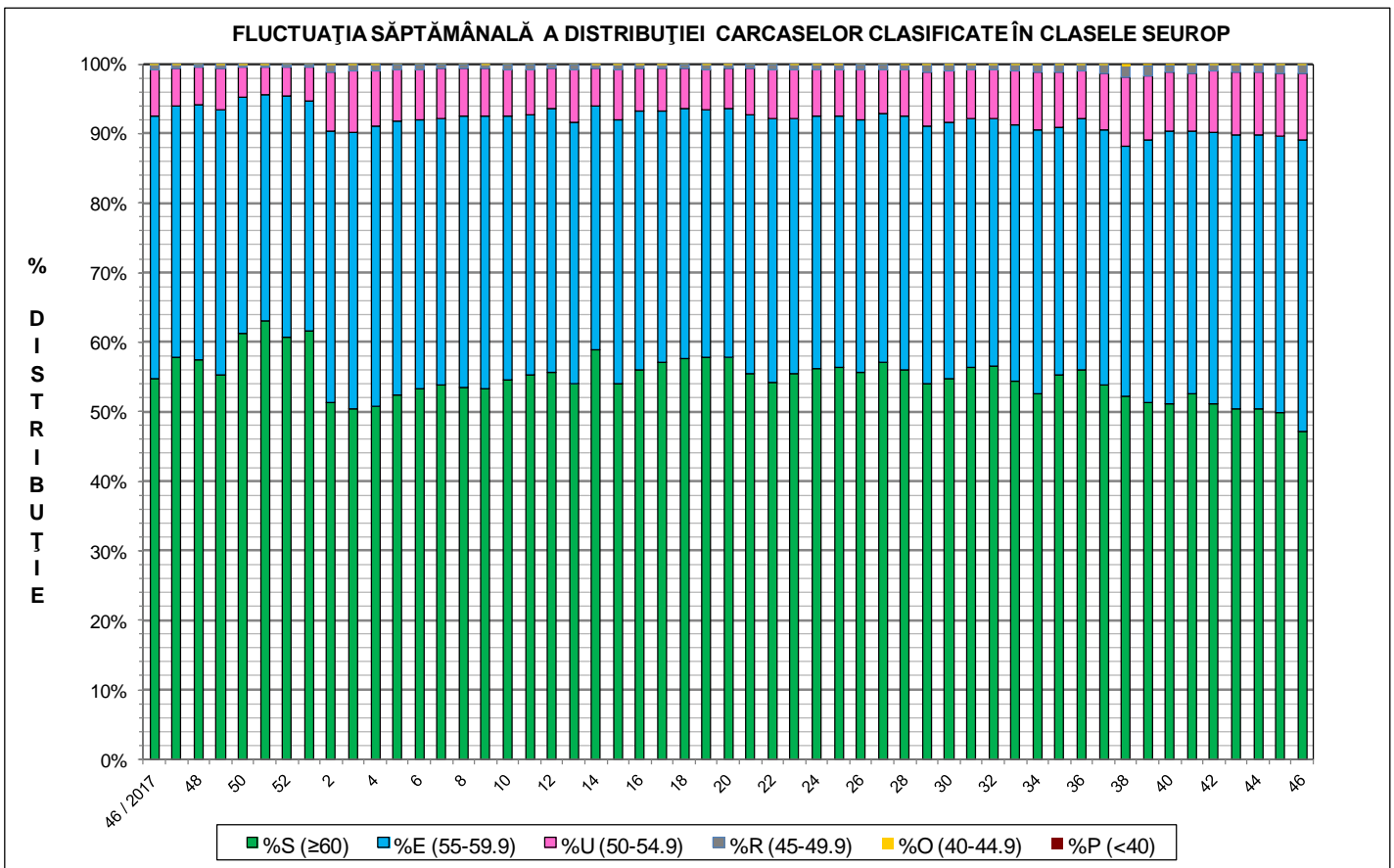
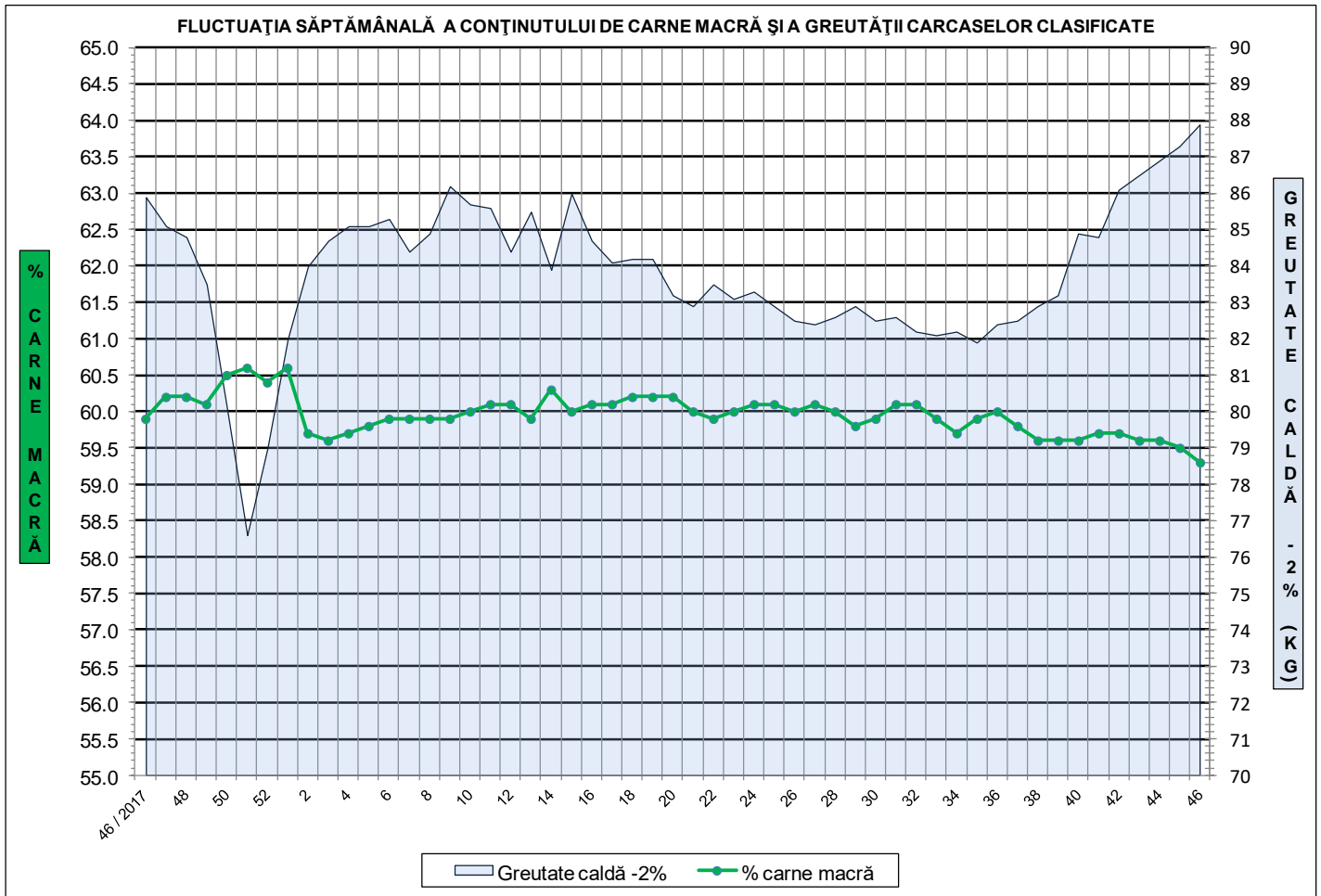



**Distribuția conținutului de carne macră a carcaselor clasificate în România
în săptămâna 12 - 18 noiembrie 2018 (N = 81,701)**

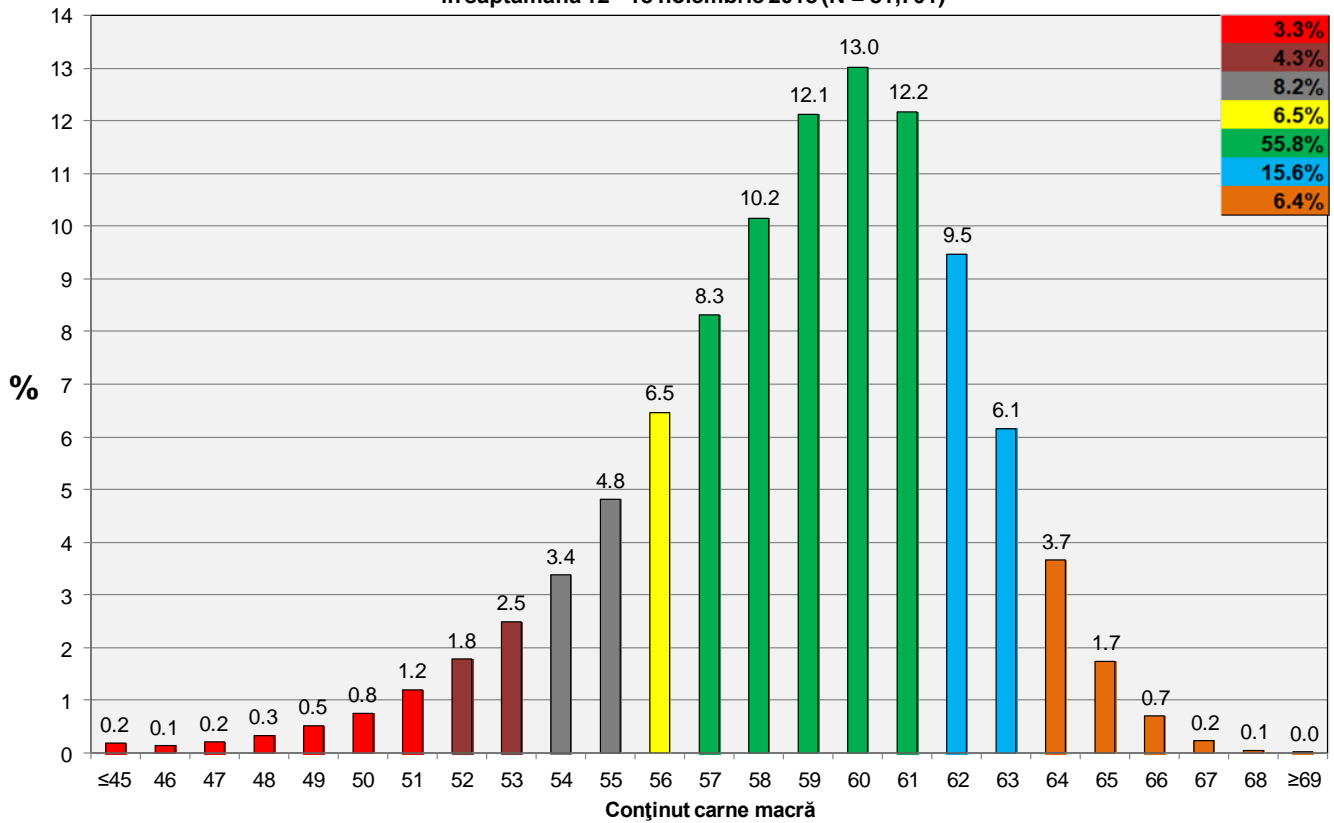

**Distribuția greutății carcaselor clasificate în România
în săptămâna 12 - 18 noiembrie 2018 (N = 81,701)**

