

Rezultatele clasificării carcaselor de porcine

Săptămâna 38 (17 – 23 septembrie 2018)

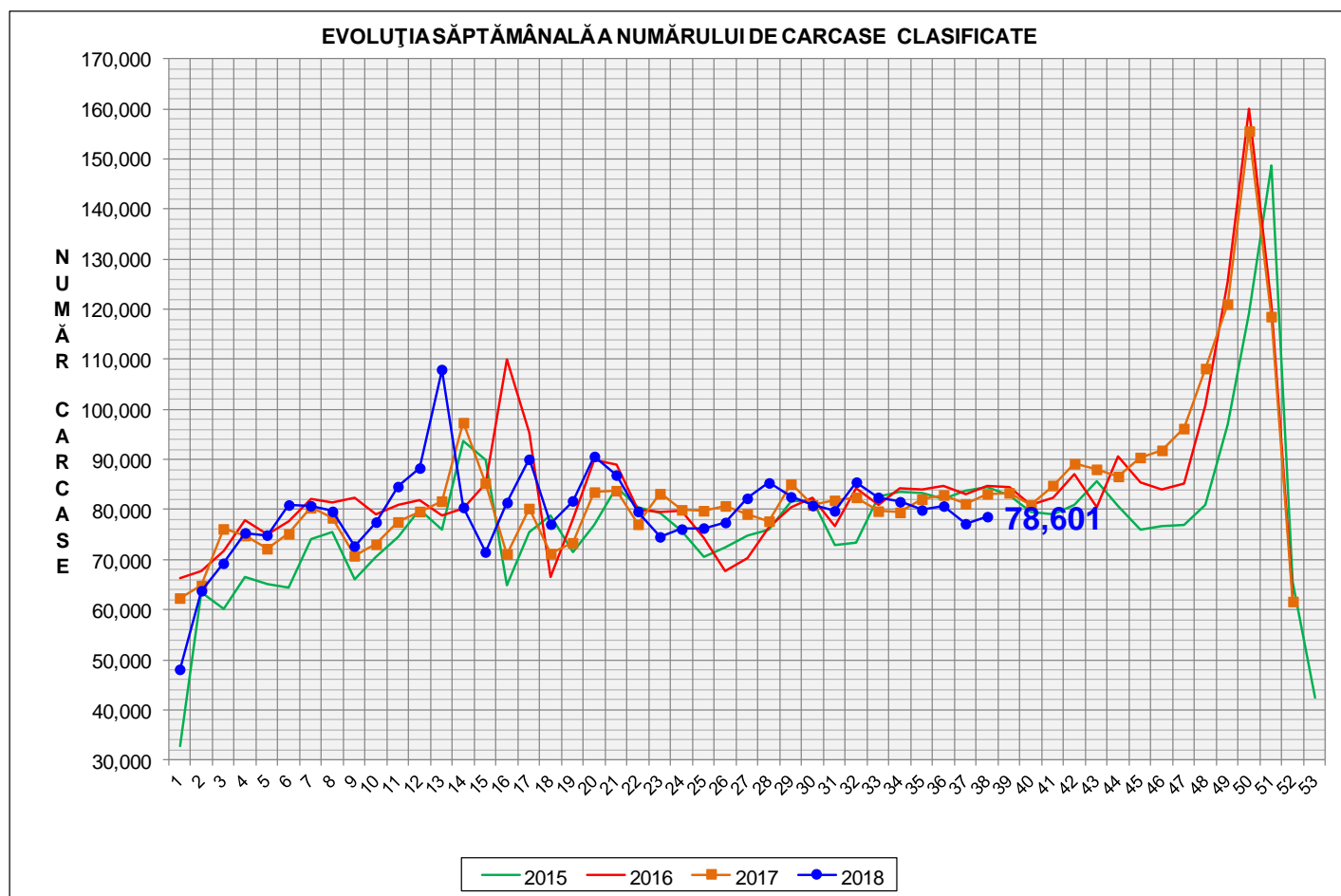

% Modificare	
1 SĂPT	1 AN
1.8%	-5.5%

N.B. Culorile coloanelor din diagramele de la pagina 6 sunt în legătură cu grila de prețuri (diagrama referitoare la distribuția conținutului de carne macră a carcaselor clasificate) și cu grila de bonificație și penalizare pentru intervalul de greutate a carcaselor (diagrama referitoare la distribuția greutății carcaselor clasificate).



EVOLUȚIA SĂPTĂMÂNALĂ CUMULATIVĂ A NUMĂRULUI DE CARCASE CLASIFICATE

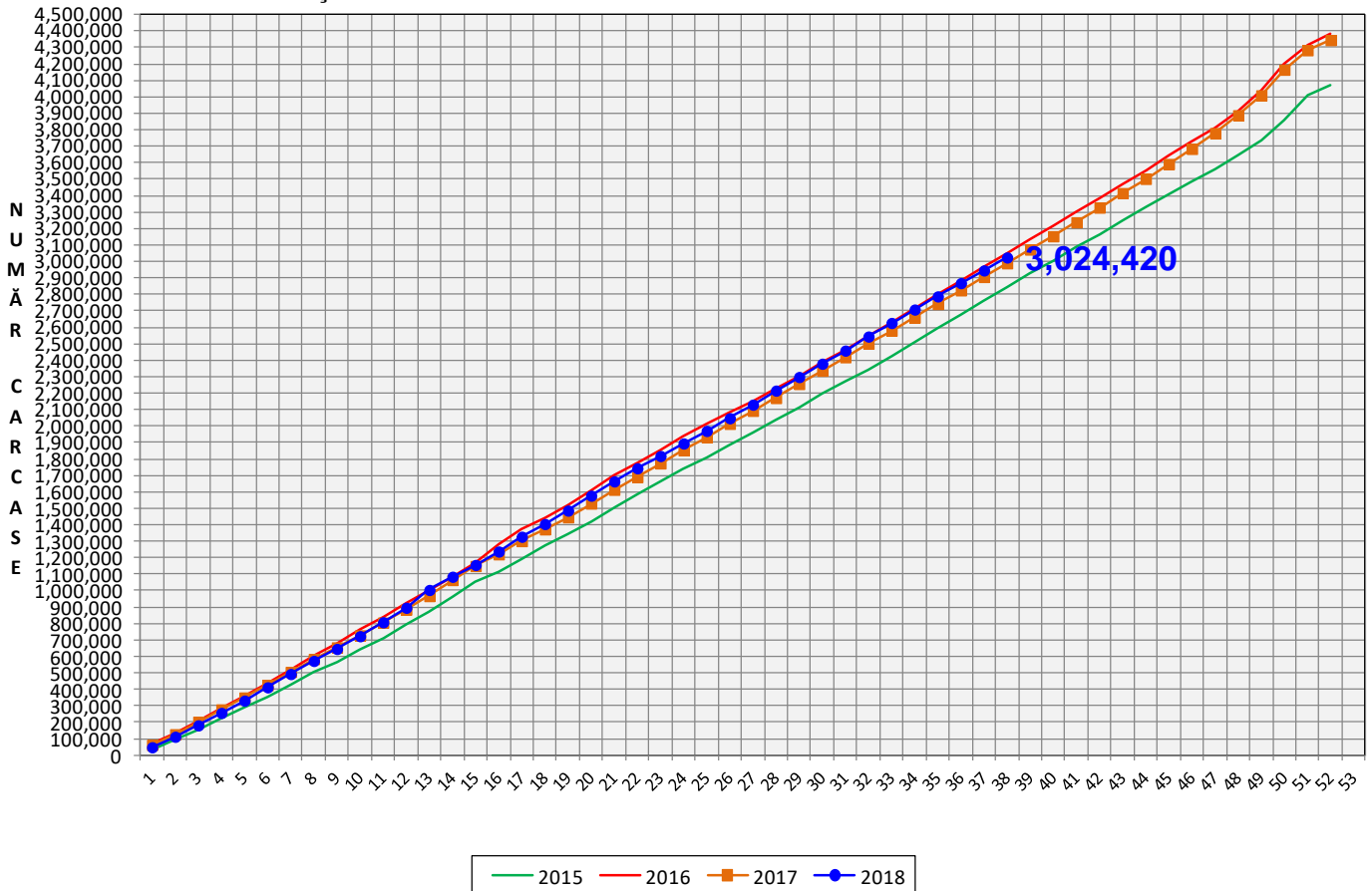

% Modificare
1 AN
1.2%

Numărul de carcase clasificate în săptămâna 17 - 23 septembrie 2018 în funcție de echipamentul / instrumentul folosit

Metoda	Echipament / instrument	Număr carcase	% din total carcase
Sondă Optică	Fat-o-meat'er	20,886	26.57%
	OptiGrade-Pro	54,884	69.83%
ZP	Rigla	2,831	3.60%
TOTAL		78,601	100.00%

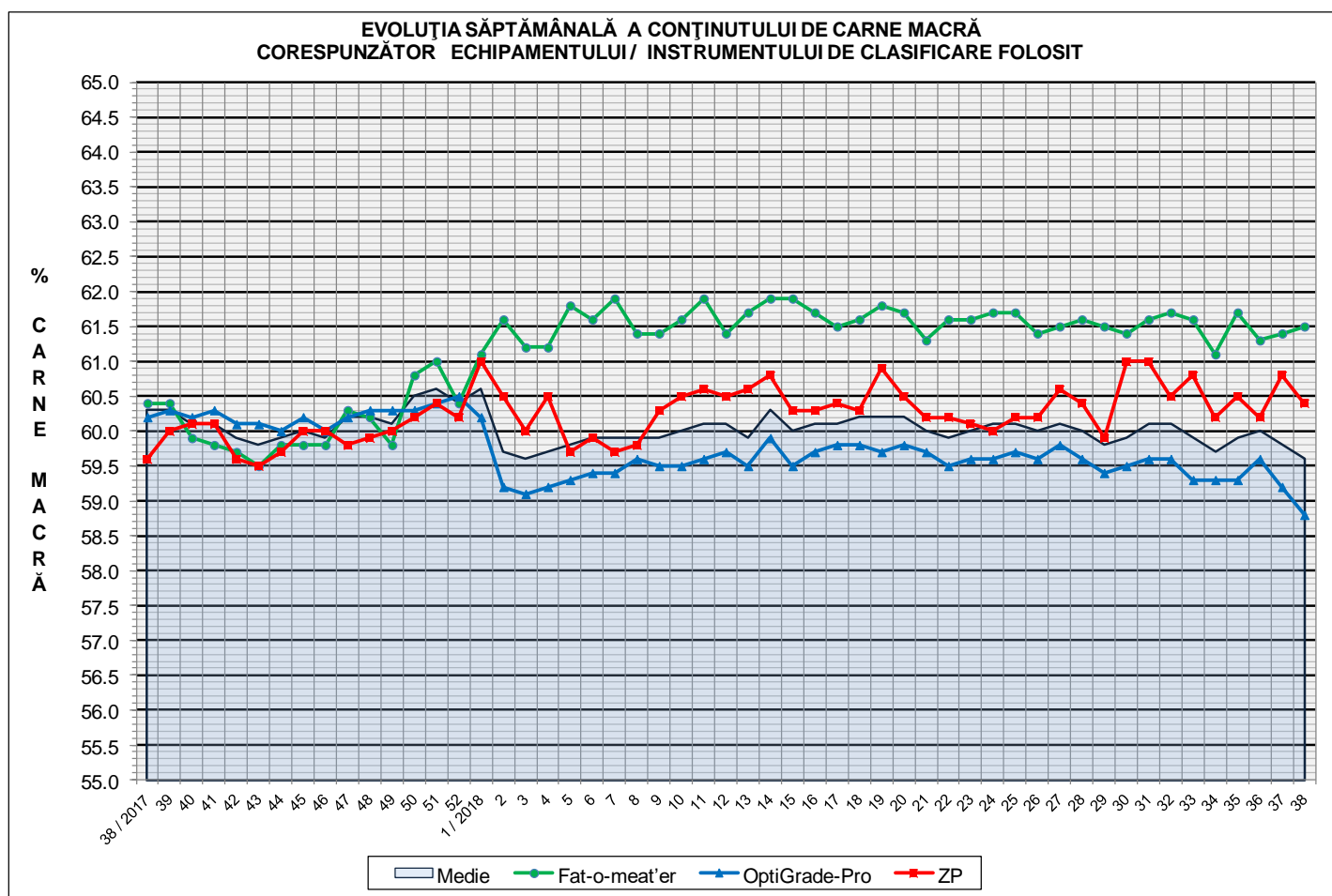



**ÎNCADRAREA ÎN CLASE A CARCASELOR DE PORCINE CLASIFICATE
ÎN SĂPTĂMÂNA 17 - 23 SEPTEMBRIE 2018**

CLASA	% CARNE MACRĂ	NUMĂR CARCASE	% DIN TOTAL	% CARNE MACRĂ	GREUTATE CALDĂ - 2% (KG)
S	≥ 60	41,025	52.19	62.4	80.9
E	55 - 59.9	28,311	36.02	57.9	84.6
U	50 - 54.9	7,795	9.92	53.1	86.8
R	45 - 49.9	1,276	1.62	48.2	87.4
O	40 - 44.9	165	0.21	43.1	87.8
P	< 40	29	0.04	37.6	89.5
TOTAL		78,601	100.00	59.6	82.9

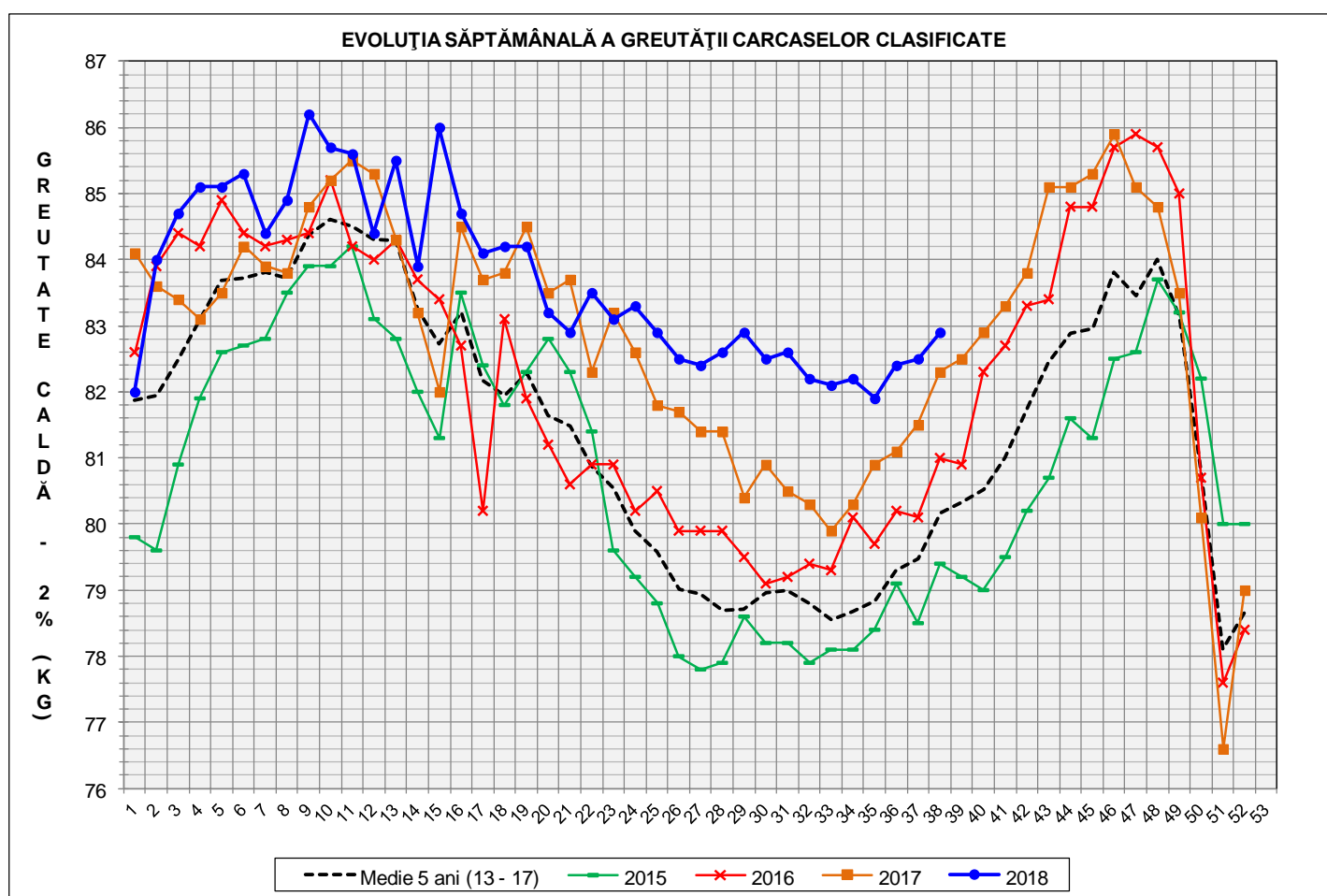

GREUTATE CALDĂ - 2% (KG)	VARIAȚIE			
	1 SĂPT	4 SĂPT	1 AN	MEDIE 5 ANI (2013 - 2017)
82.9	0.5%	0.9%	0.7%	3.4%

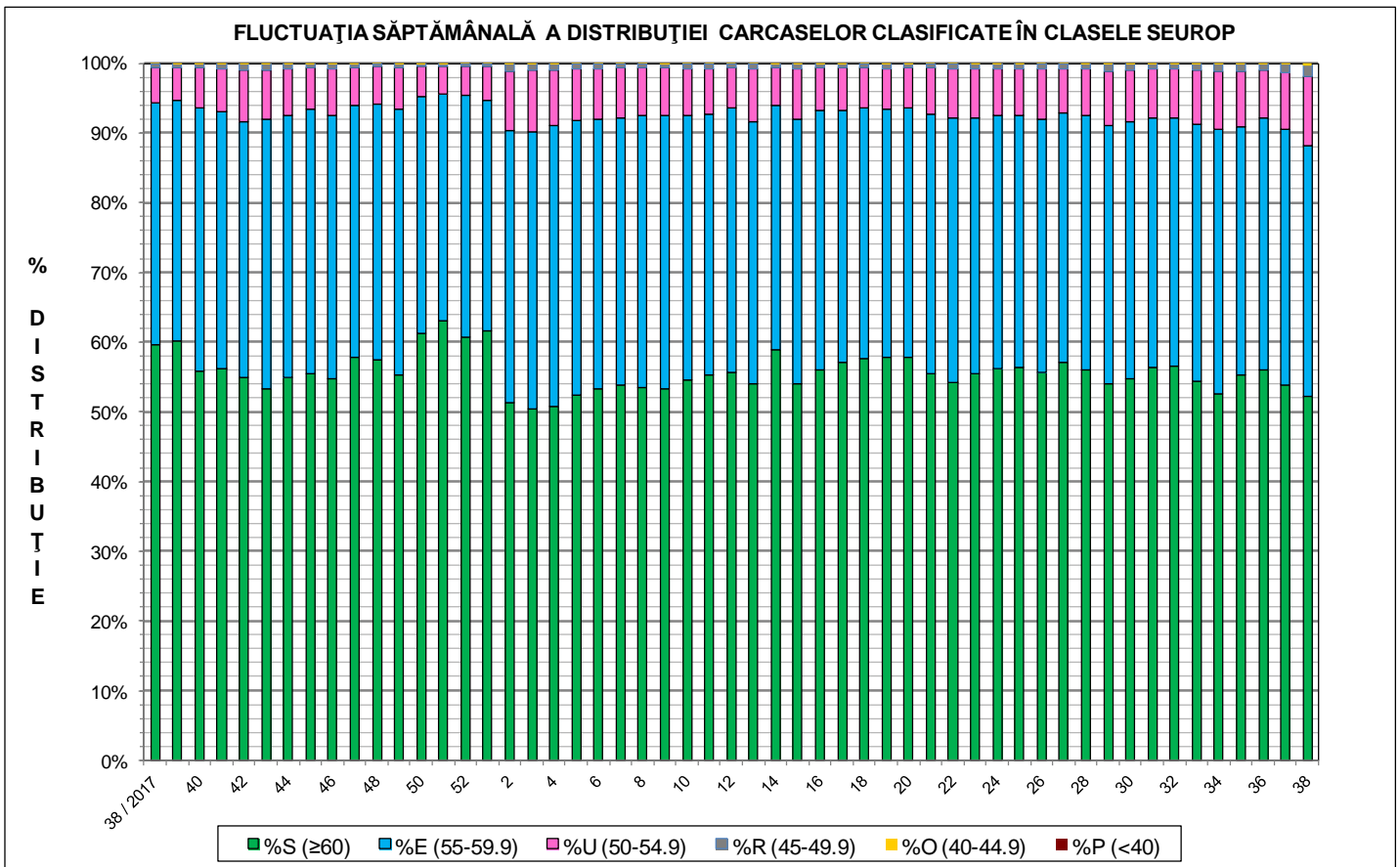
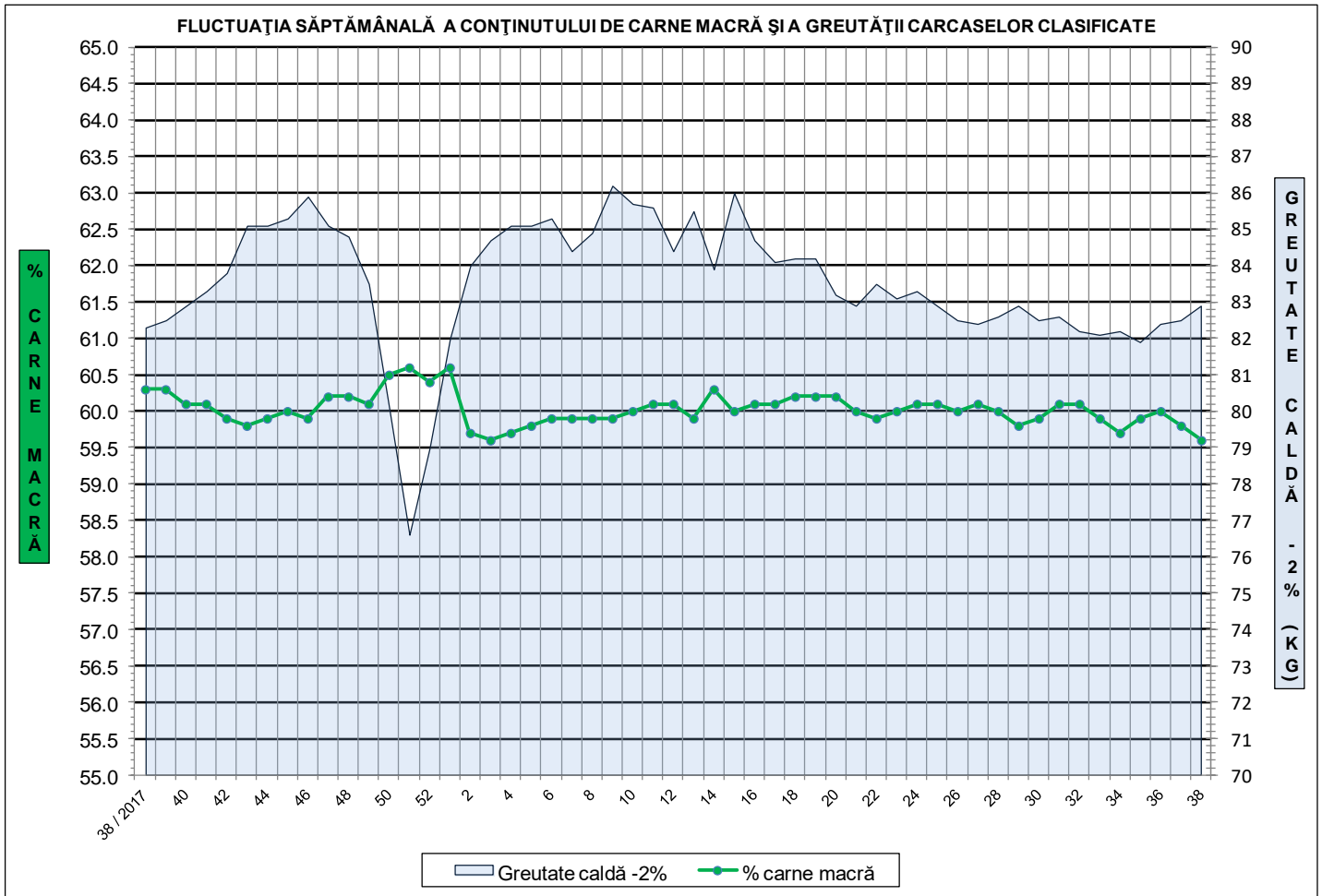



**Distribuția conținutului de carne macră a carcaselor clasificate în România
în săptămâna 17 - 23 septembrie 2018 (N = 78,601)**

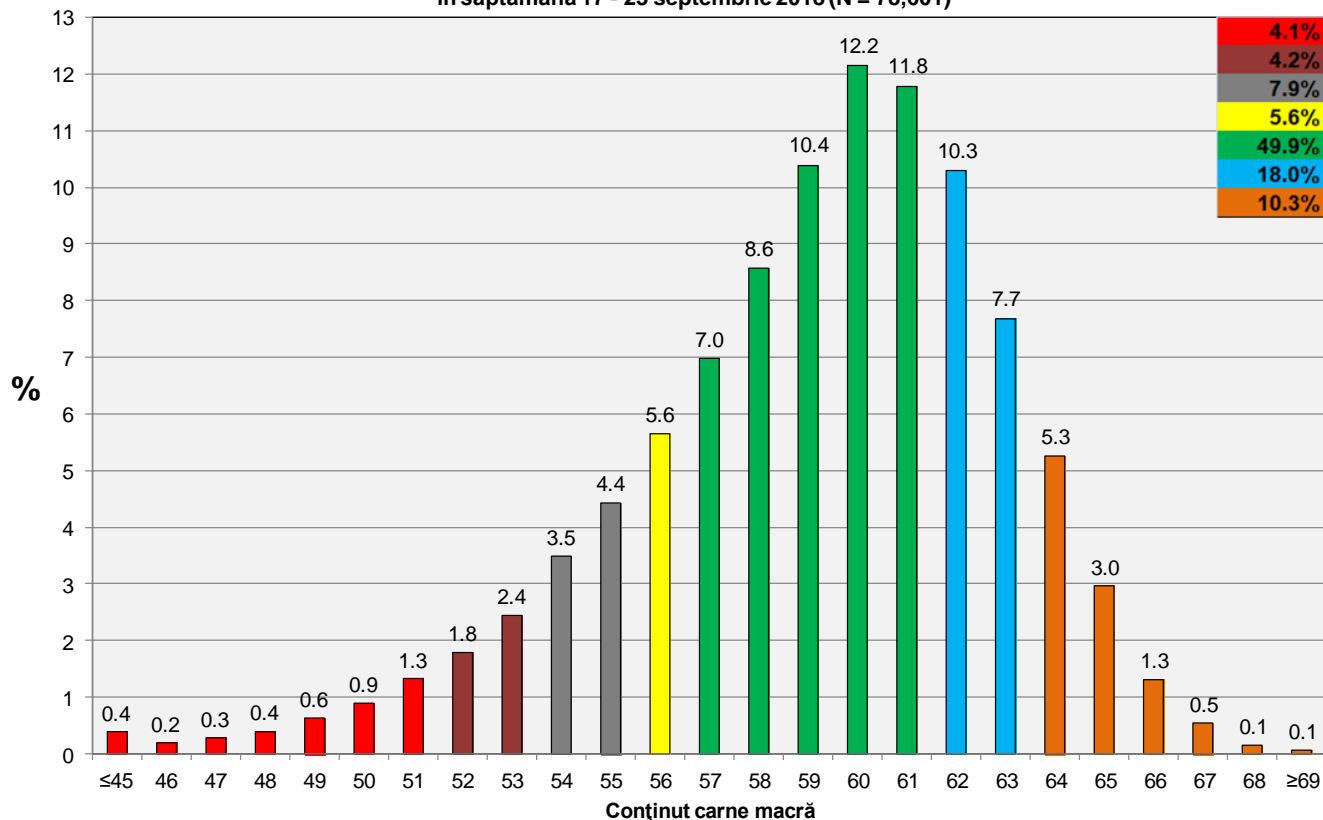

**Distribuția greutatei carcaselor clasificate în România
în săptămâna 17 - 23 septembrie 2018 (N = 78,601)**

