

Rezultatele clasificării carcaselor de porcine

Săptămâna 12 (19 - 25 martie 2018)

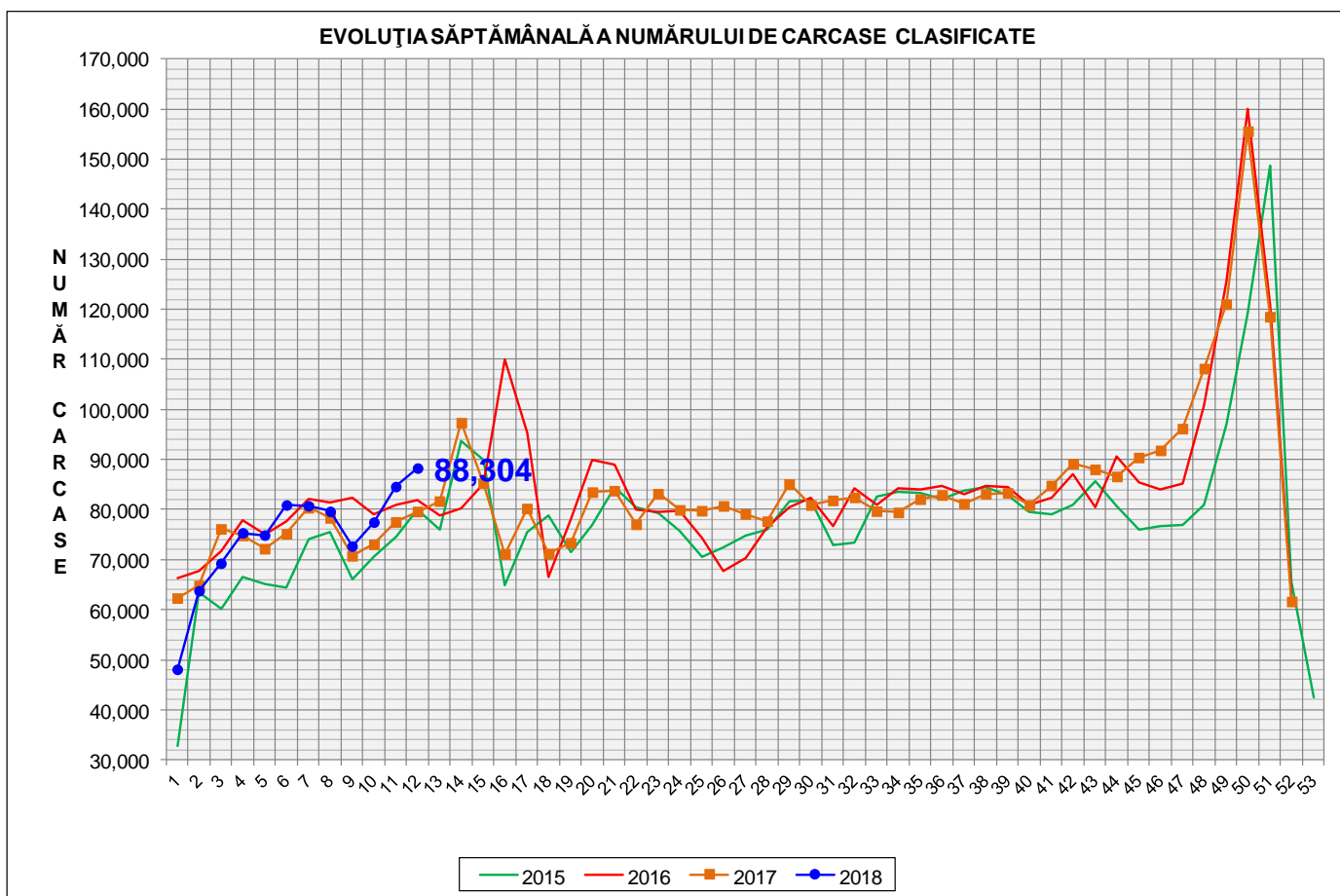

% Modificare	
1 SĂPT	1 AN
4.4%	10.9%

N.B. Culorile coloanelor din diagramele de la pagina 6 sunt în legătură cu grila de prețuri (diagrama referitoare la distribuția conținutului de carne macră a carcaselor clasificate) și cu grila de bonificație și penalizare pentru intervalul de greutate a carcaselor (diagrama referitoare la distribuția greutății carcaselor clasificate).



EVOLUȚIA SĂPTĂMÂNALĂ CUMULATIVĂ A NUMĂRULUI DE CARCASE CLASIFICATE

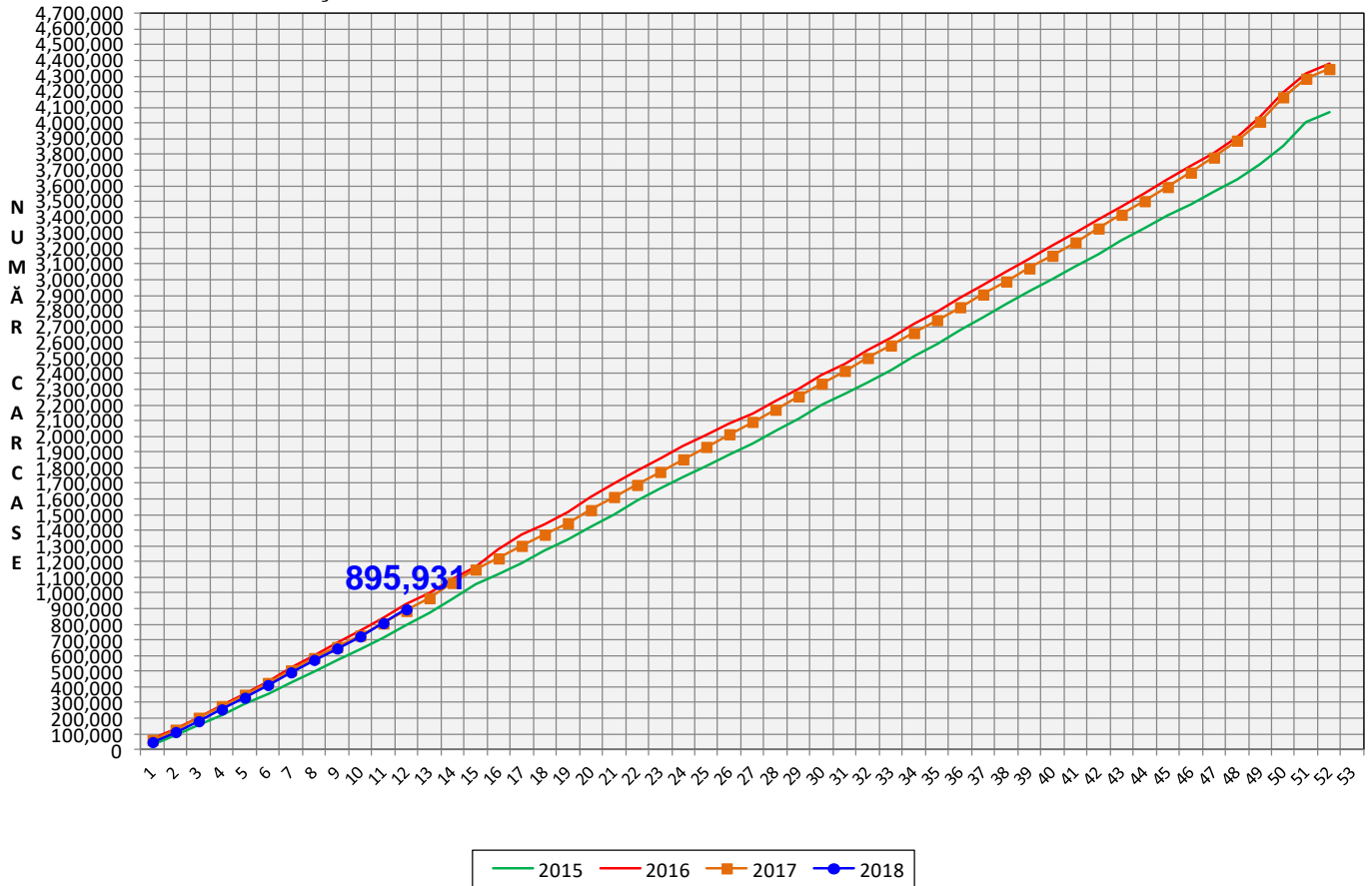

% Modificare
1 AN
1.2%

Numărul de carcase clasificate în săptămâna 19 - 25 martie 2018 în funcție de echipamentul / instrumentul folosit

Metoda	Echipament / instrument	Număr carcase	% din total carcase
Sondă Optică	Fat-o-meat'er	17,975	20.36%
	OptiGrade-Pro	64,557	73.11%
ZP	Rigla	5,772	6.54%
TOTAL		88,304	100.00%

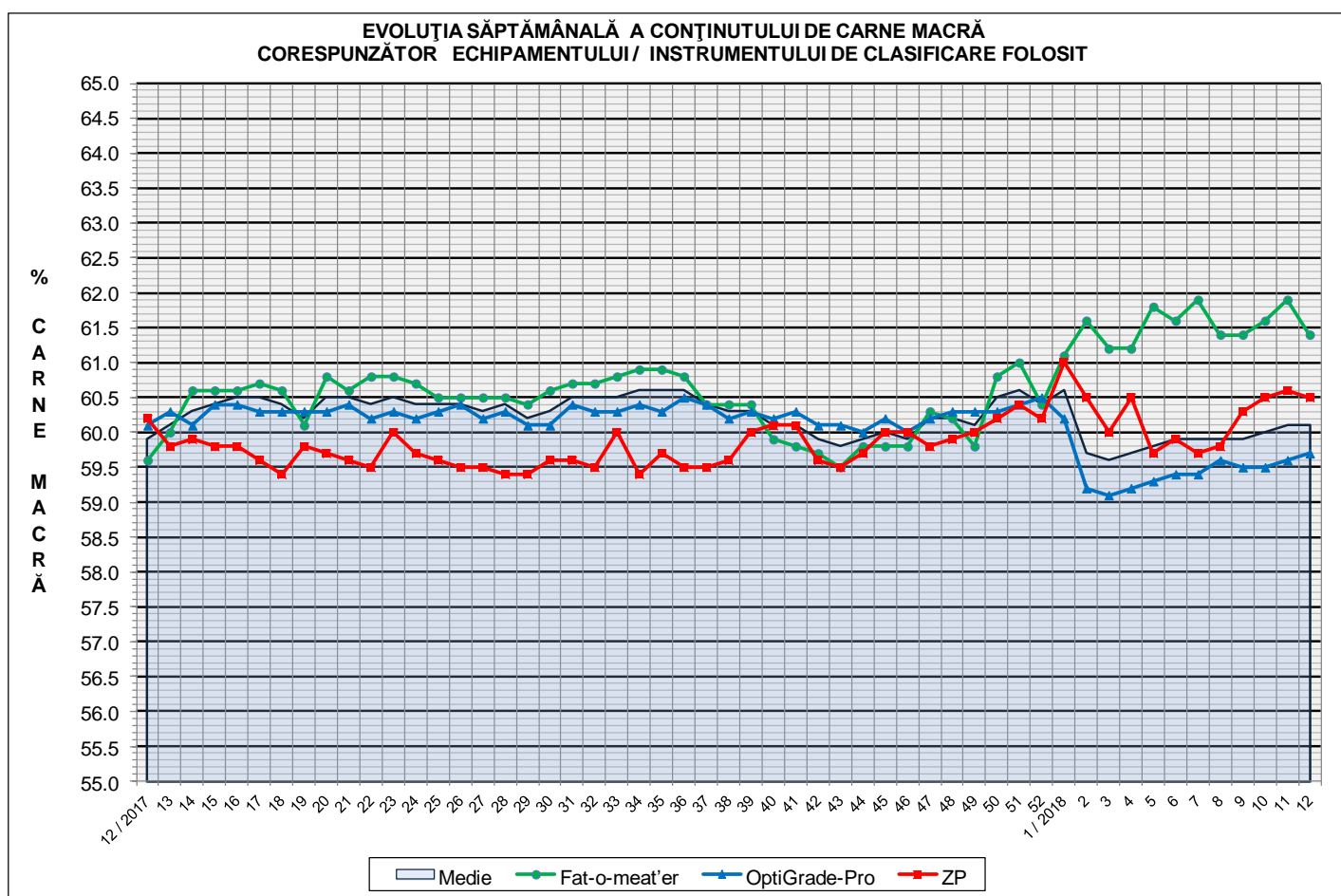



**ÎNCADRAREA ÎN CLASE A CARCASELOR DE PORCINE CLASIFICATE
ÎN SĂPTĂMÂNĂ 19 - 25 MARTIE 2018**

CLASA	% CARNE MACRĂ	NUMĂR CARCASE	% DIN TOTAL	% CARNE MACRĂ	GREUTATE CALDĂ - 2% (KG)
S	≥ 60	49,111	55.62	62.3	81.8
E	55 - 59.9	33,486	37.92	58.0	87.0
U	50 - 54.9	5,246	5.94	53.3	91.4
R	45 - 49.9	407	0.46	48.4	95.3
O	40 - 44.9	42	0.05	43.2	93.0
P	< 40	12	0	33	92
TOTAL		88,304	100.00	60.1	84.4

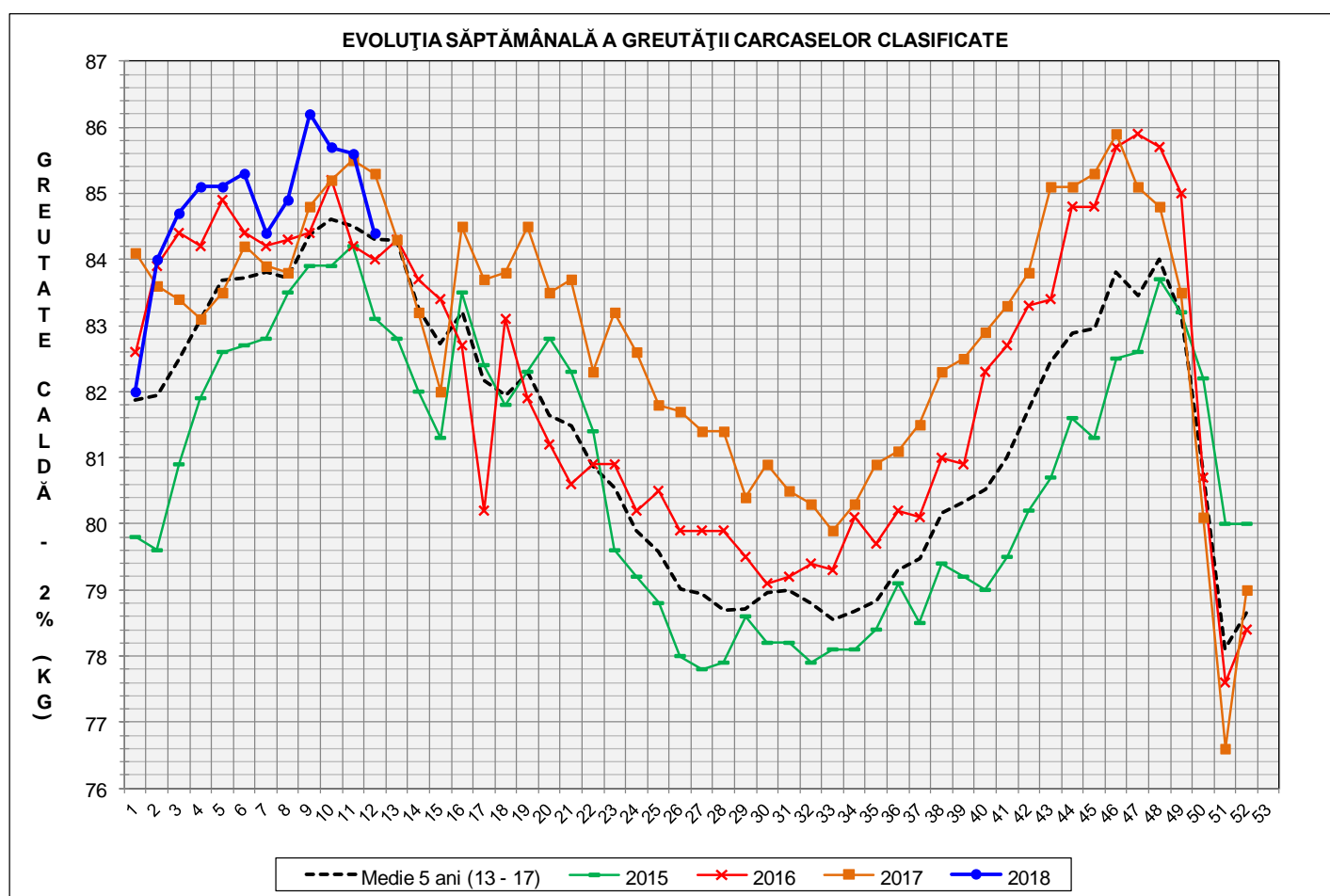

GREUTATE CALDĂ - 2% (KG)	VARIAȚIE			
	1 SĂPT	4 SĂPT	1 AN	MEDIE 5 ANI (2013 - 2017)
84.4	-1.4%	-0.6%	-1.1%	0.1%

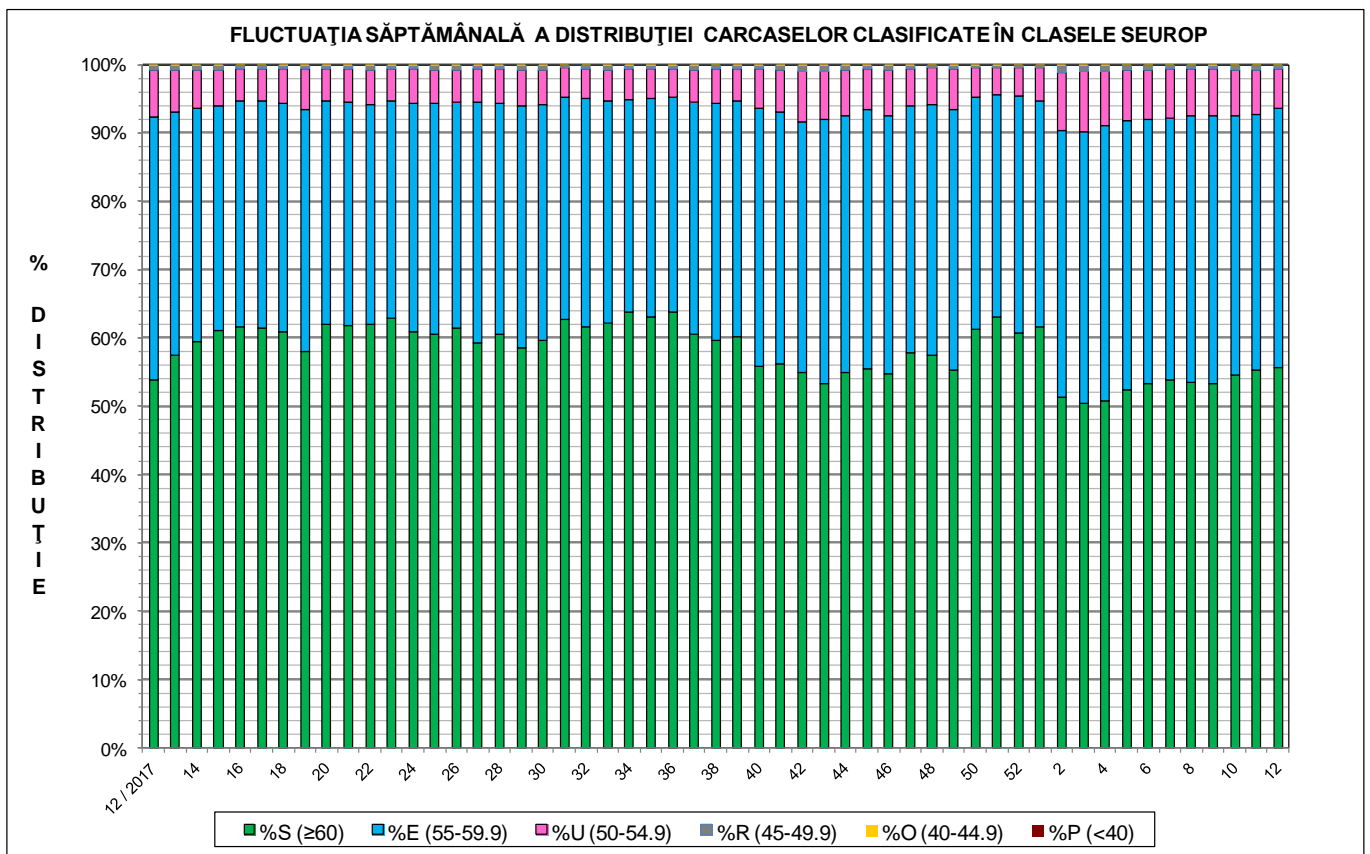
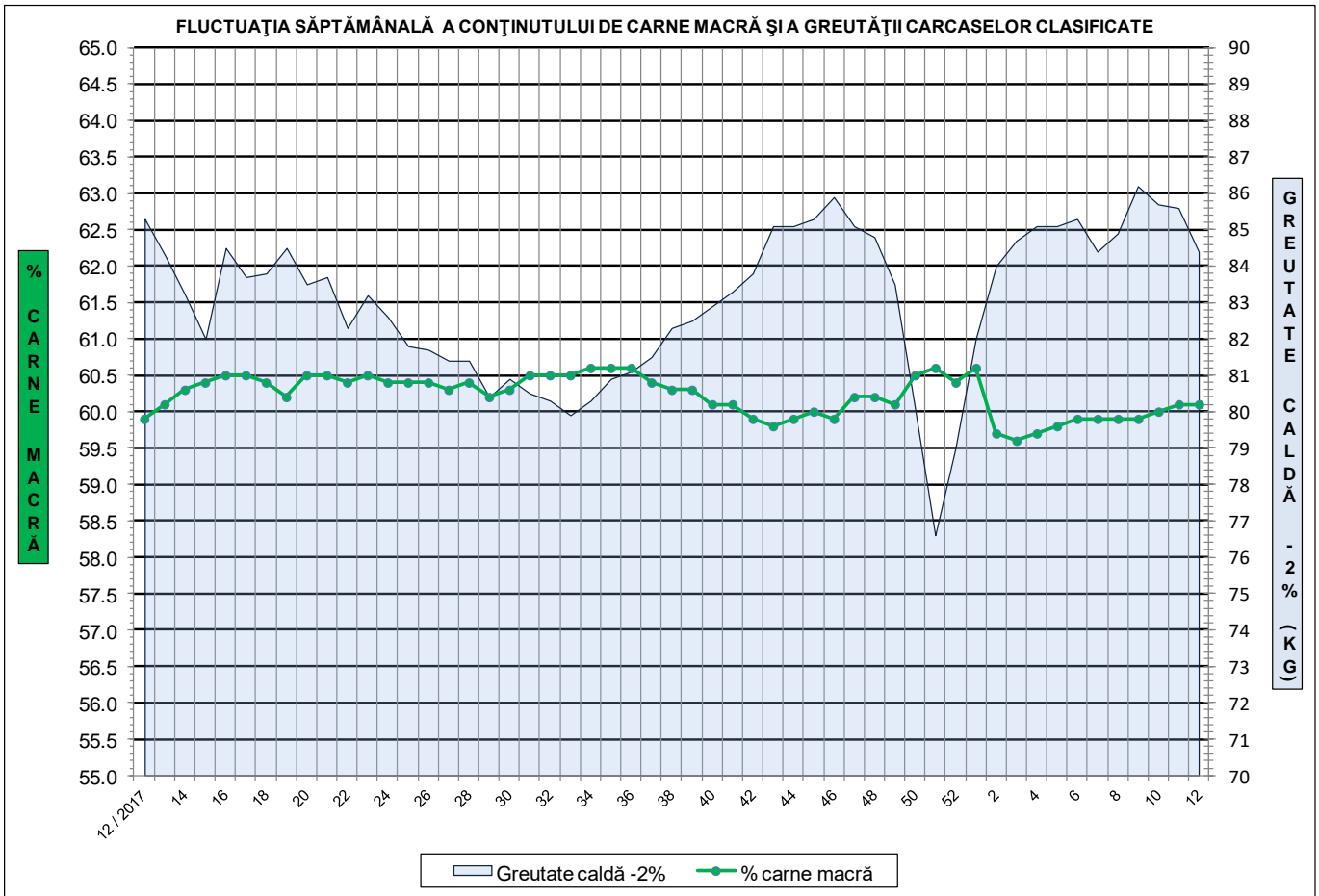



**Distribuția conținutului de carne macră a carcaselor clasificate în România
în săptămâna 19 - 25 martie 2018 (N = 88,304)**

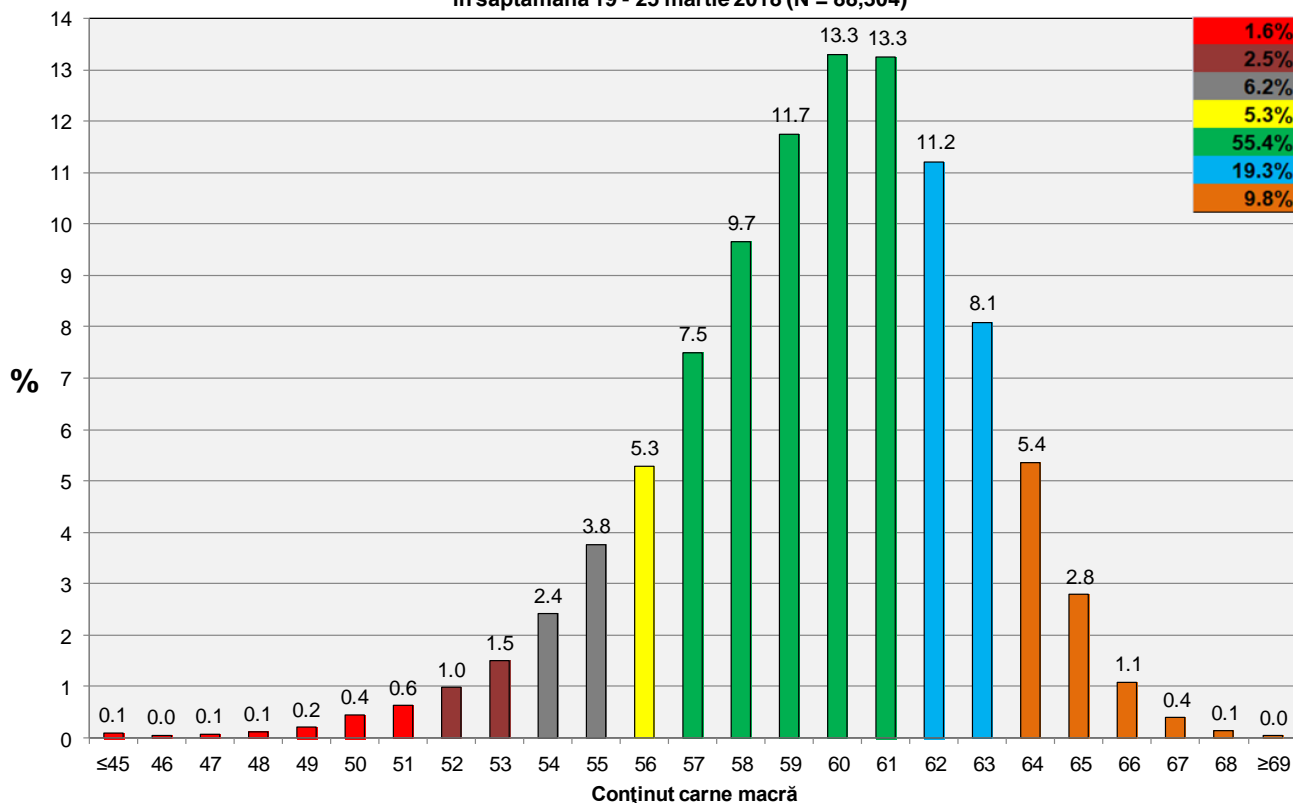

**Distribuția greutateii carcaselor clasificate în România
în săptămâna 19 - 25 martie 2018 (N = 88,304)**

