

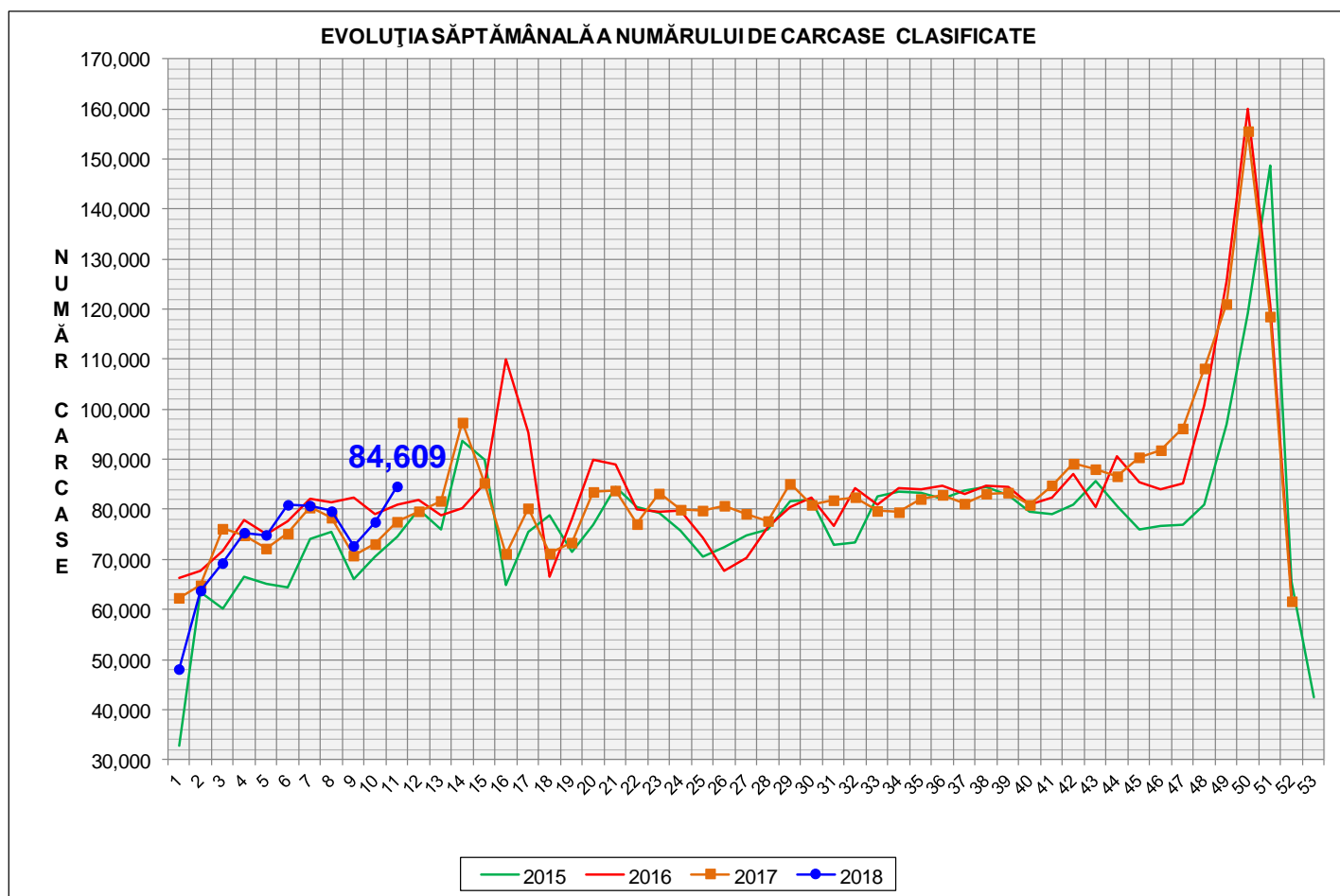

Rezultatele clasificării carcaselor de porcine

Săptămâna 11 (12 - 18 martie 2018)



% Modificare	
1 SĂPT	1 AN
9.2%	9.1%

N.B. Culoarea coloanelor din diagramele de la pagina 6 sunt în legătură cu grila de prețuri (diagrama referitoare la distribuția conținutului de carne macră a carcaselor clasificate) și cu grila de bonificație și penalizare pentru intervalul de greutate a carcaselor (diagrama referitoare la distribuția greutății carcaselor clasificate).

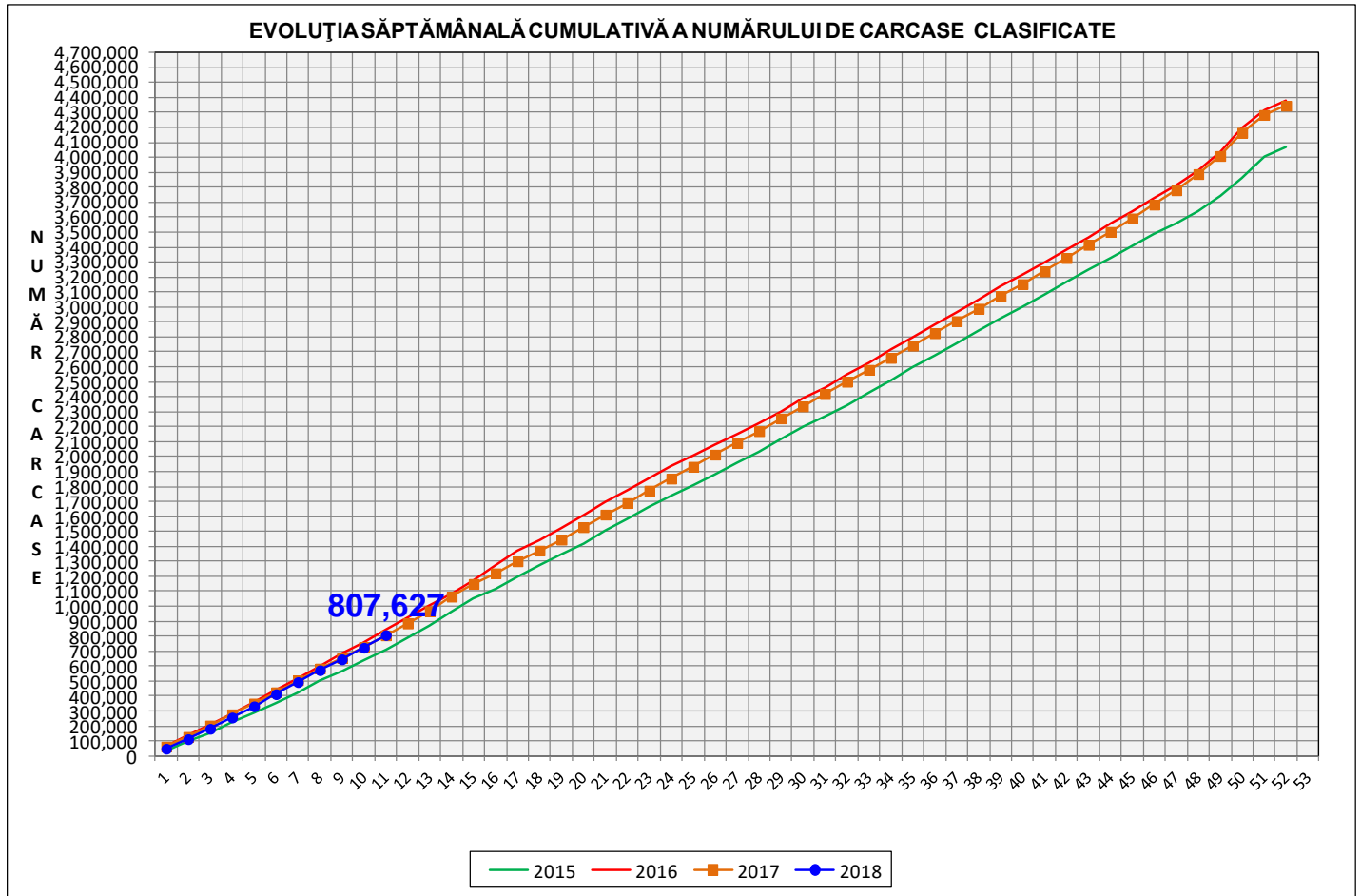

% Modificare
1 AN
0.2%

Numărul de carcase clasificate în săptămâna 12 - 18 martie 2018 în funcție de echipamentul / instrumentul folosit

Metoda	Echipament / instrument	Număr carcase	% din total carcase
Sondă Optică	Fat-o-meat'er	15,095	17.84%
	OptiGrade-Pro	63,409	74.94%
ZP	Rigla	6,105	7.22%
TOTAL		84,609	100.00%

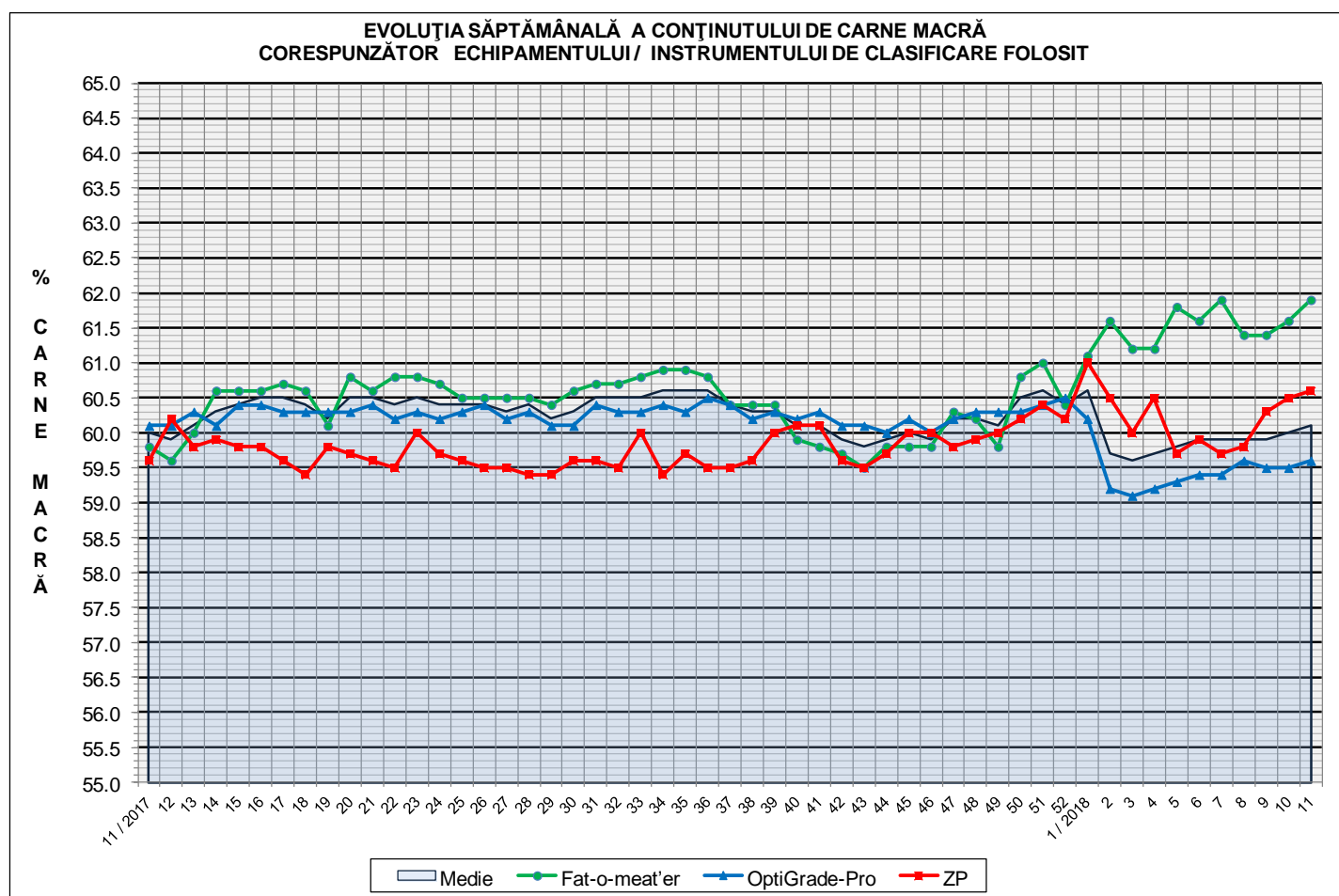

**ÎNCADRAREA ÎN CLASE A CARCASELOR DE PORCINE CLASIFICATE
ÎN SĂPTĂMÂNA 12 - 18 MARTIE 2018**

CLASA	% CARNE MACRĂ	NUMĂR CARCASE	% DIN TOTAL	% CARNE MACRĂ	GREUTATE CALDĂ - 2% (KG)
S	≥ 60	46,778	55.29	62.4	83.1
E	55 - 59.9	31,602	37.35	58.0	88.0
U	50 - 54.9	5,638	6.66	53.3	91.9
R	45 - 49.9	548	0.65	48.4	94.0
O	40 - 44.9	39	0.05	43.3	93.7
P	< 40	4	0	38	91
TOTAL		84,609	100.00	60.1	85.6

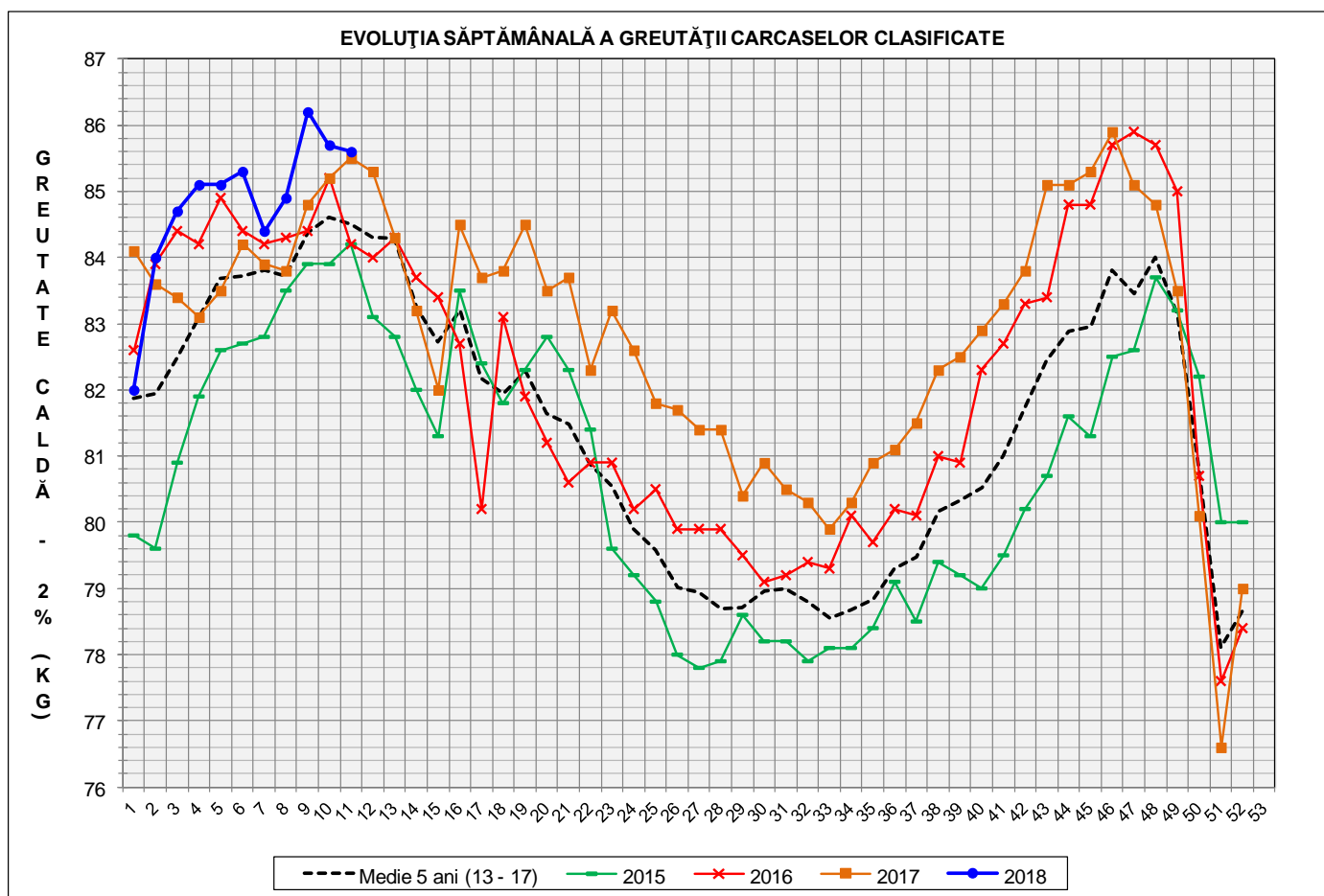

GREUTATE CALDĂ - 2% (KG)	VARIAȚIE			
	1 SĂPT	4 SĂPT	1 AN	MEDIE 5 ANI (2013 - 2017)
85.6	-0.1%	1.4%	0.1%	1.3%

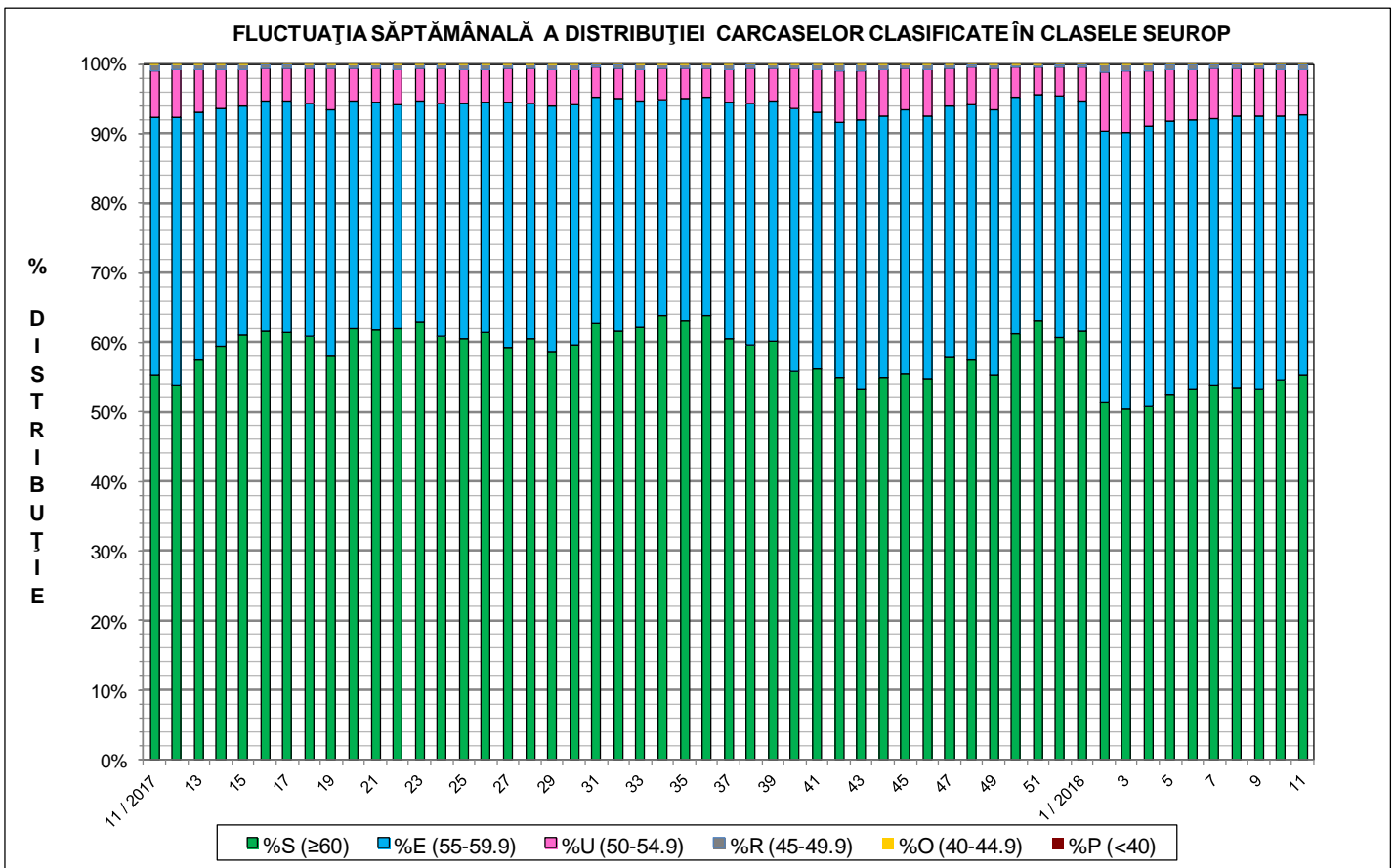
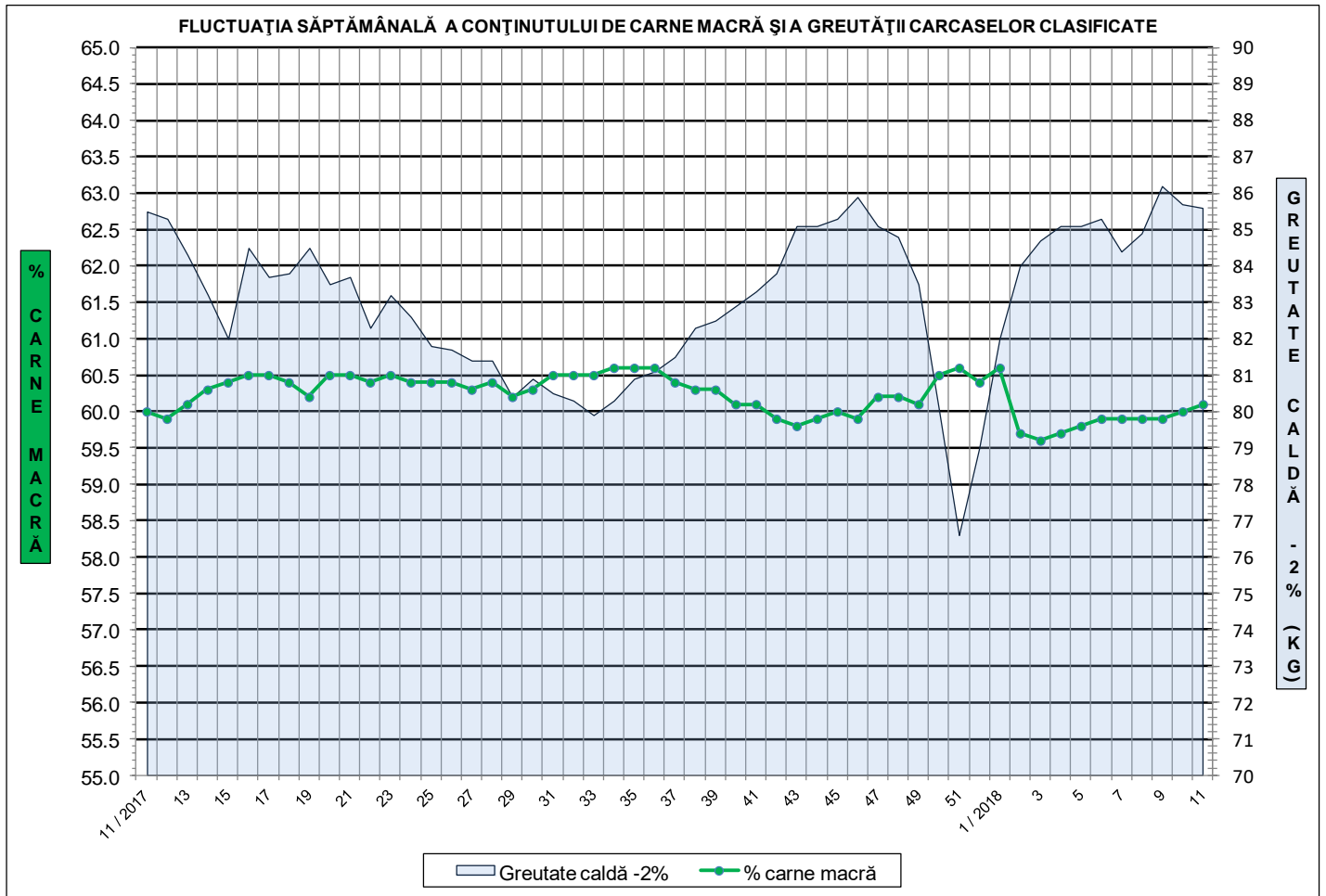



**Distribuția conținutului de carne macră a carcaselor clasificate în România
în săptămâna 12 - 18 martie 2018 (N = 84,609)**

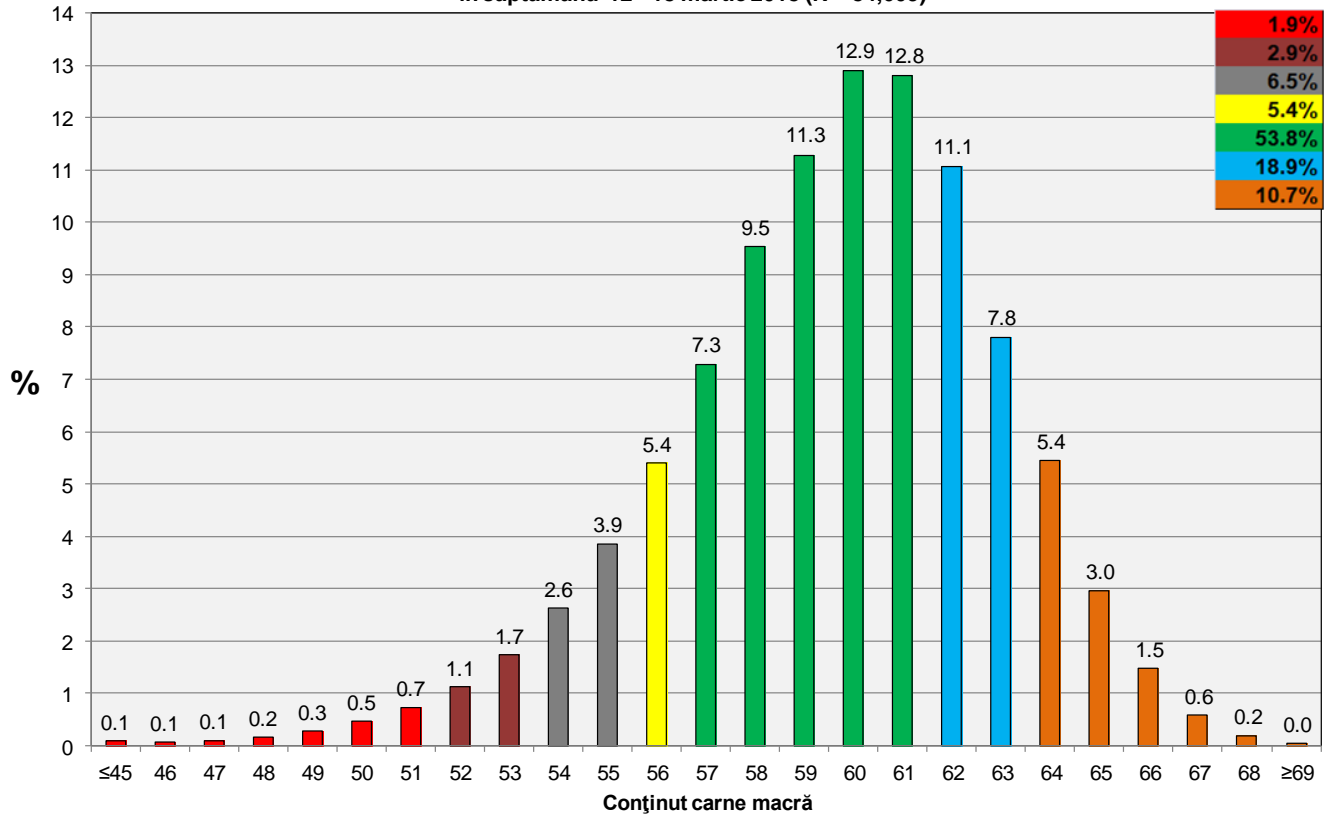

**Distribuția greutății carcaselor clasificate în România
în săptămâna 12 - 18 martie 2018 (N = 84,609)**

