

Rezultatele clasificării carcaselor de porcine

Săptămâna 6 (6 – 12 februarie 2017)

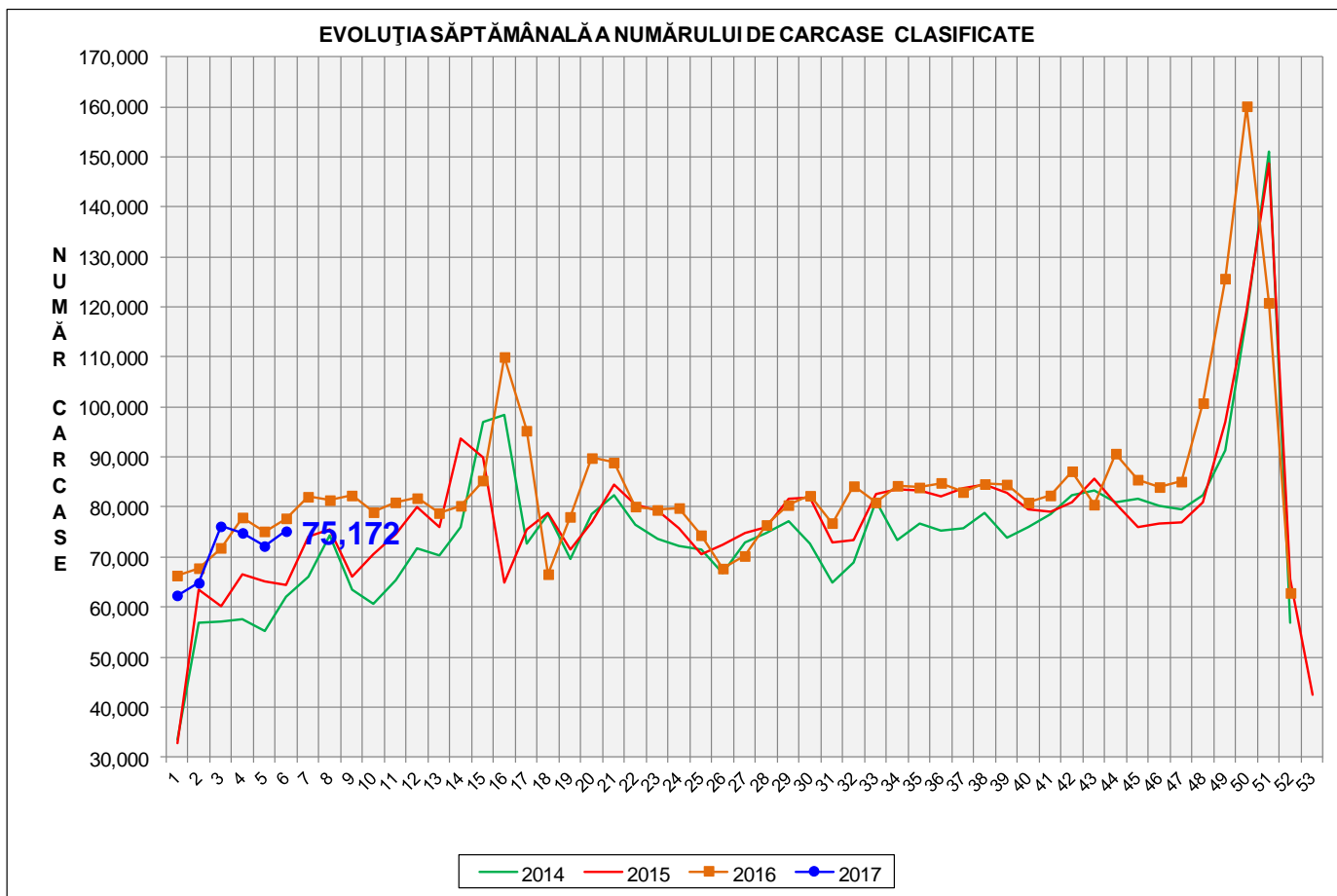

| % Modificare | |
|--------------|-------|
| 1 SĂPT | 1 AN |
| 4.1% | -3.3% |

N.B. Culoarea coloanelor din diagramele de la paginile 7 – 10 sunt în legătură cu grila de prețuri (diagramele referitoare la distribuția conținutului de carne macră a carcaselor clasificate) și cu grila de bonificație și penalizare pentru intervalul de greutate a carcaselor (diagramele referitoare la distribuția greutății carcaselor clasificate).



EVOLUȚIA SĂPTĂMÂNALĂ CUMULATIVĂ A NUMĂRULUI DE CARCASE CLASIFICATE

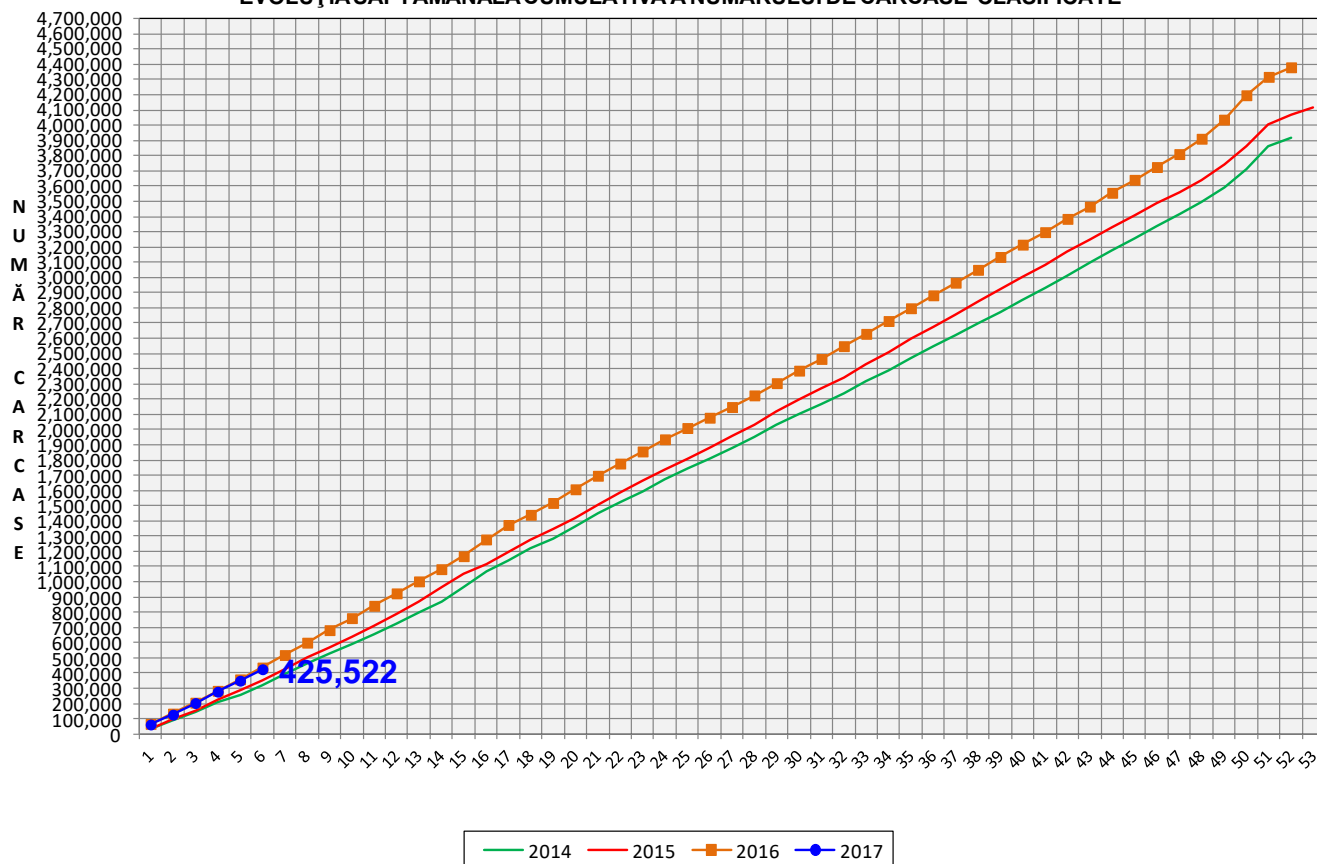

| |
|--------------|
| % Modificare |
| 1 AN |
| -2.6% |

Numărul de carcase clasificate în săptămâna 6 - 12 februarie 2017 în funcție de echipamentul / instrumentul folosit

| Metoda | Echipament / instrument | Număr carcase | % din total carcase |
|--------------|-------------------------|---------------|---------------------|
| Sondă Optică | Fat-o-meat'er | 34,438 | 45.81% |
| | OptiGrade-Pro | 38,683 | 51.46% |
| ZP | Rigla | 2,051 | 2.73% |
| TOTAL | | 75,172 | 100.00% |

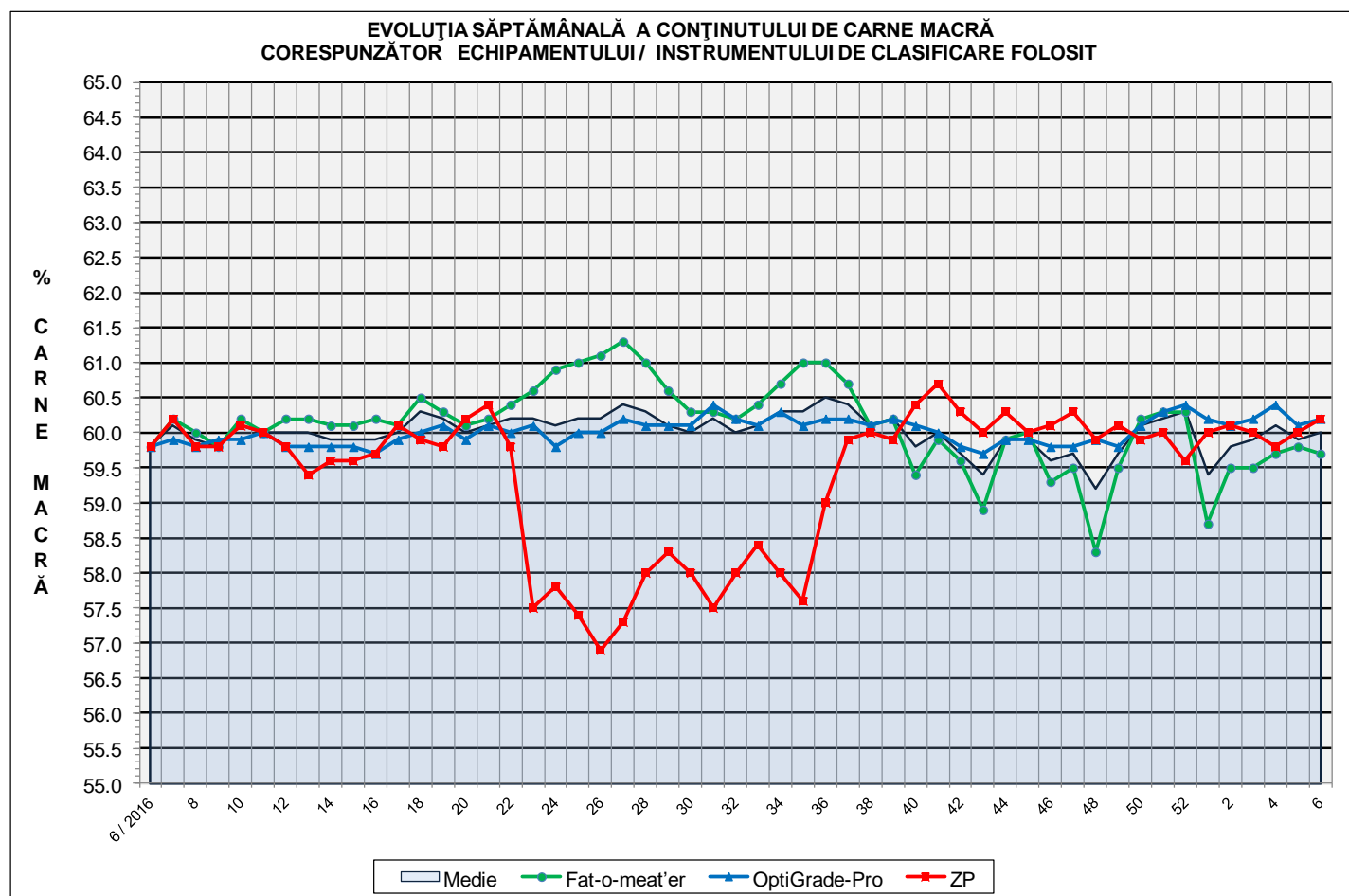

EVOLUȚIA SĂPTĂMÂNALĂ A GREUTĂȚII CARCASELOR
CORESPUNZĂTOR ECHIPAMENTULUI/ INSTRUMENTULUI DE CLASIFICARE FOLOSIT

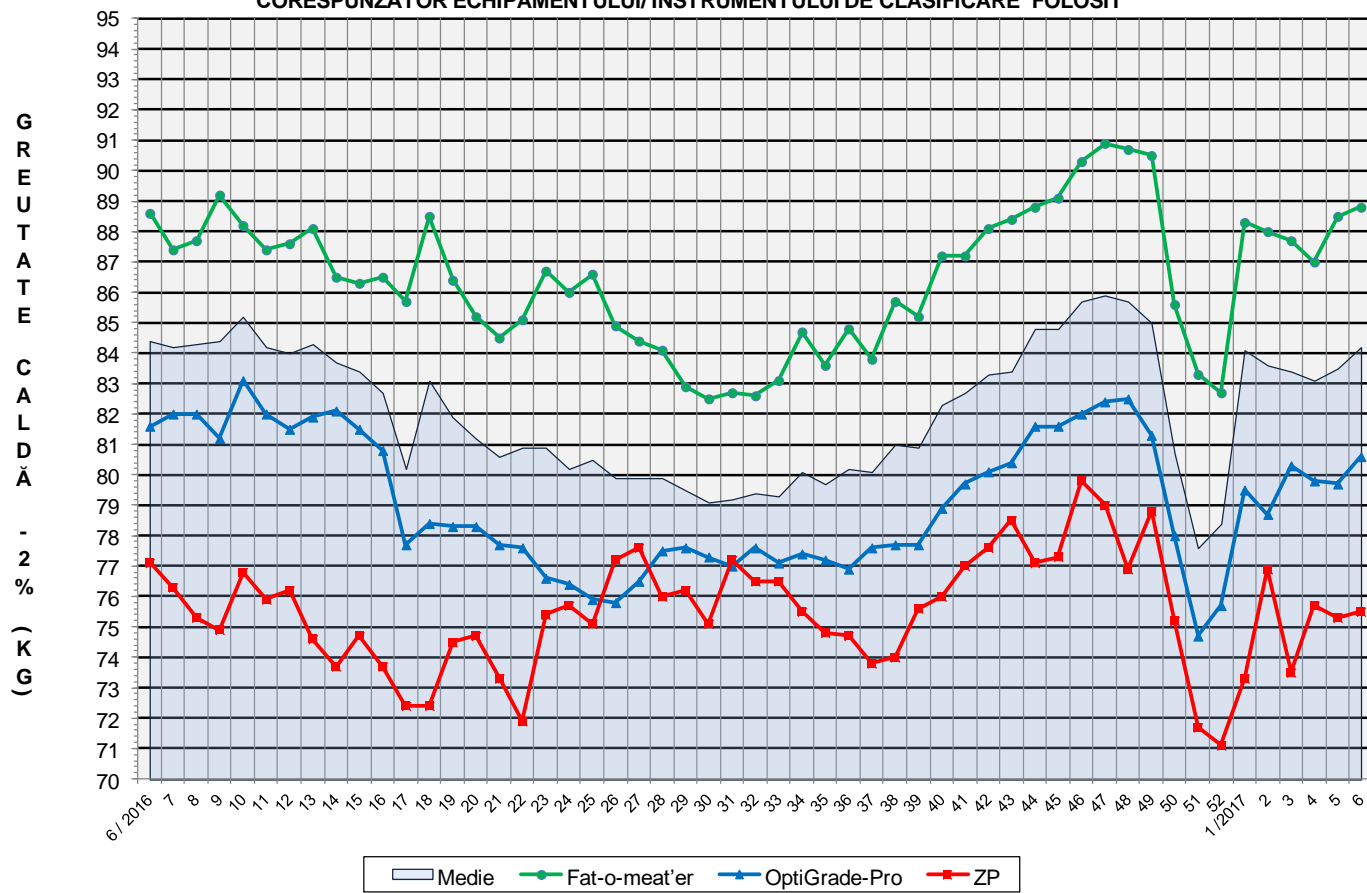

ÎNCADRAREA ÎN CLASE A CARCASELOR DE PORCINE CLASIFICATE
ÎN SĂPTĂMÂNA 6 - 12 FEBRUARIE 2017

| CLASA | % CARNE MACRĂ | NUMĂR CARCASE | % DIN TOTAL | % CARNE MACRĂ | GREUTATE CALDĂ - 2% (KG) |
|--------------|---------------|------------------|----------------|------------------|-----------------------------|
| S | ≥ 60 | 40,964 | 54.49 | 62.3 | 81.9 |
| E | 55 - 59.9 | 28,783 | 38.29 | 58.0 | 86.4 |
| U | 50 - 54.9 | 4,859 | 6.46 | 53.3 | 90.2 |
| R | 45 - 49.9 | 513 | 0.68 | 48.3 | 89.6 |
| O | 40 - 44.9 | 46 | 0.06 | 43.2 | 88.7 |
| P | < 40 | 7 | 0.01 | 38.9 | 83.2 |
| TOTAL | | 75,172 | 100.00 | 60.0 | 84.2 |

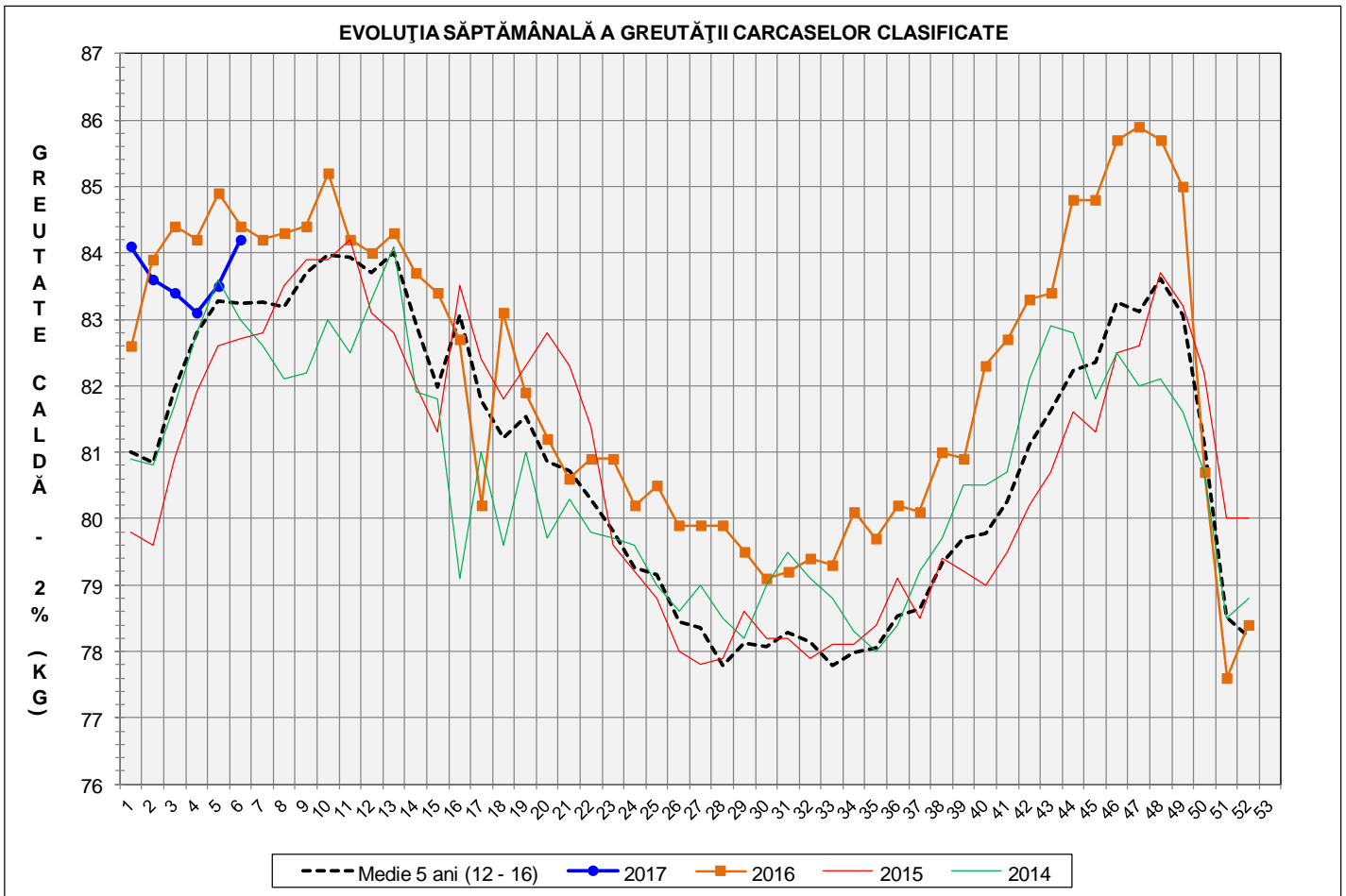

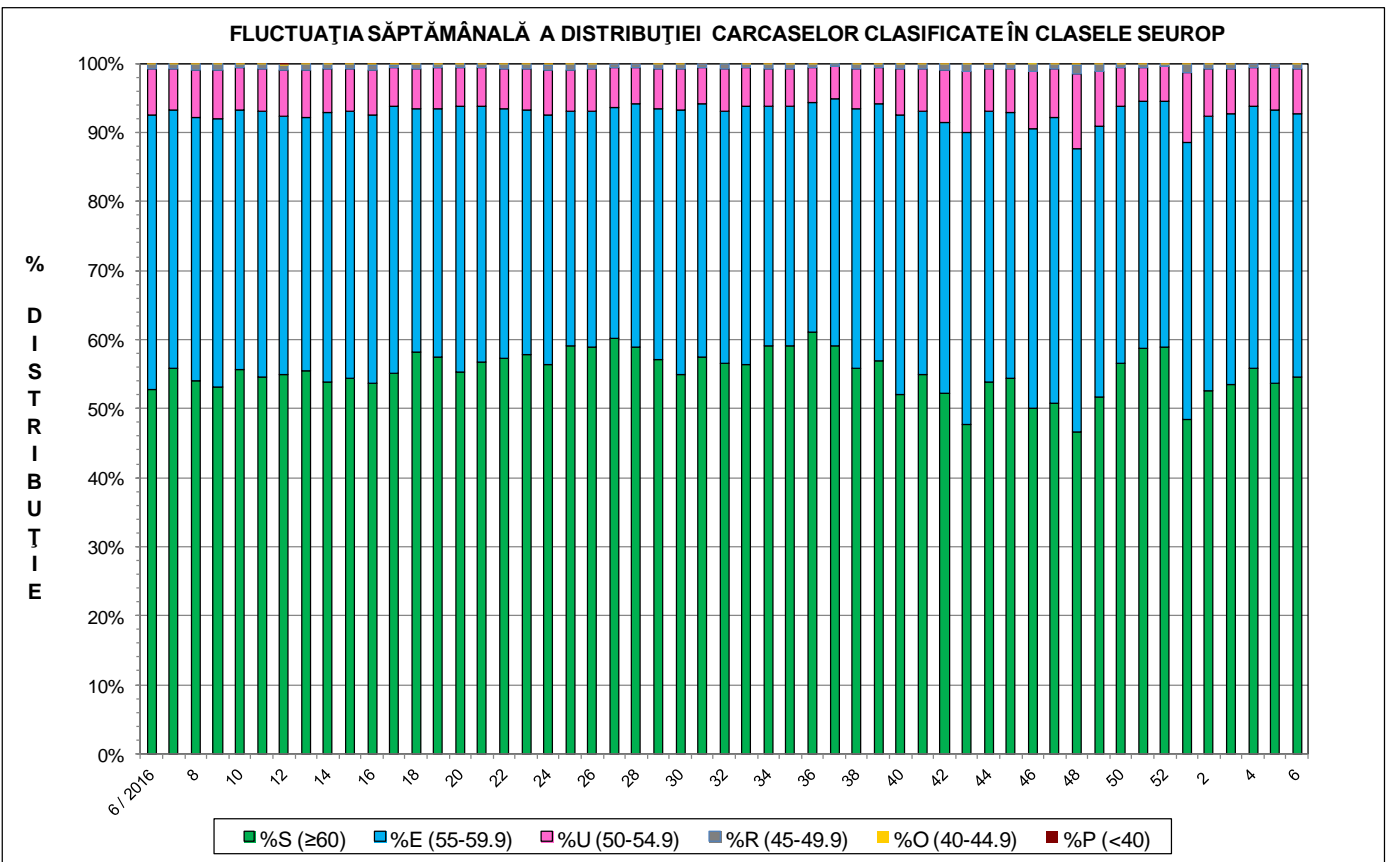
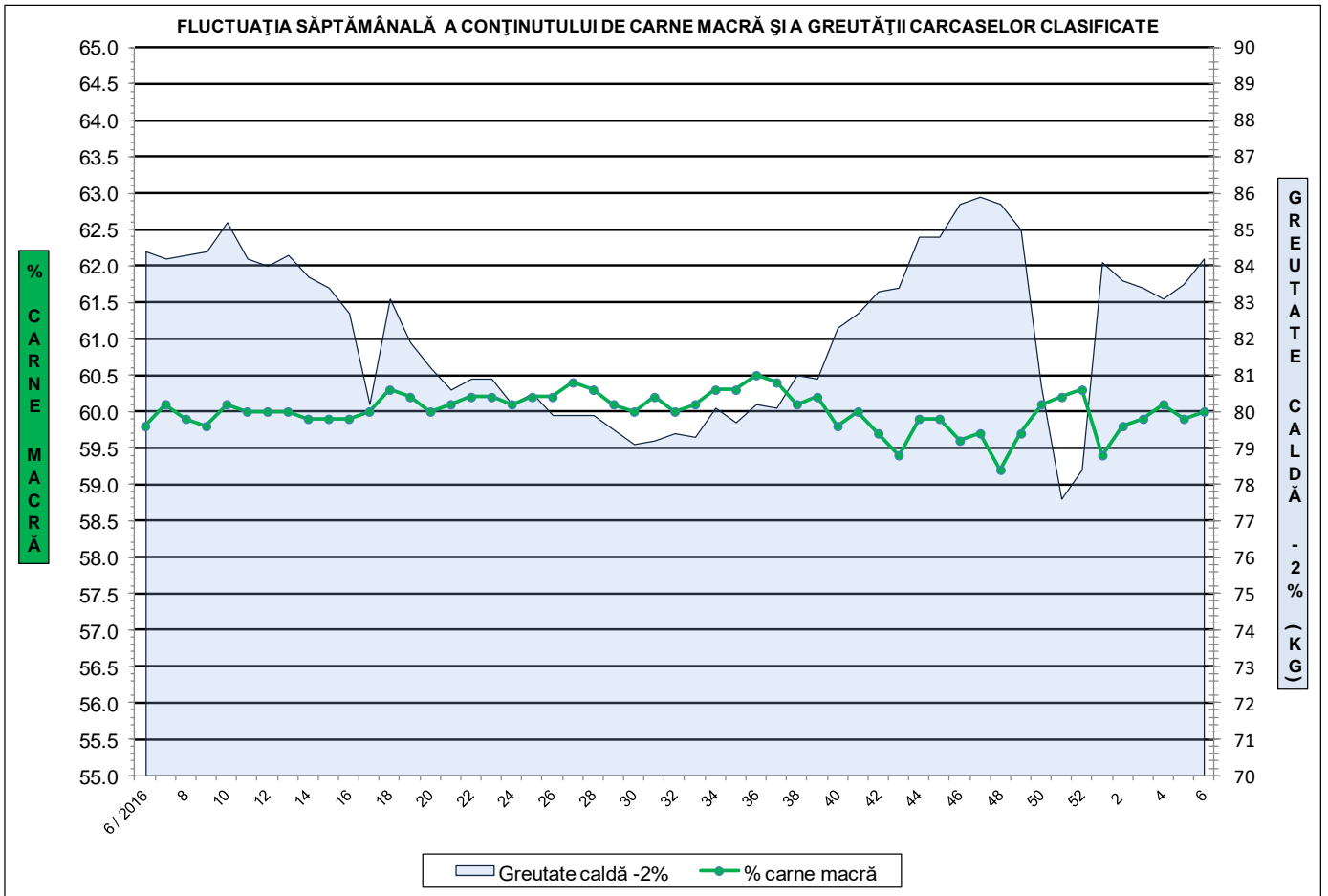

**Distribuția conținutului de carne macră a carcaselor clasificate în România
în săptămâna 6 - 12 februarie 2017 (N = 75,172)**

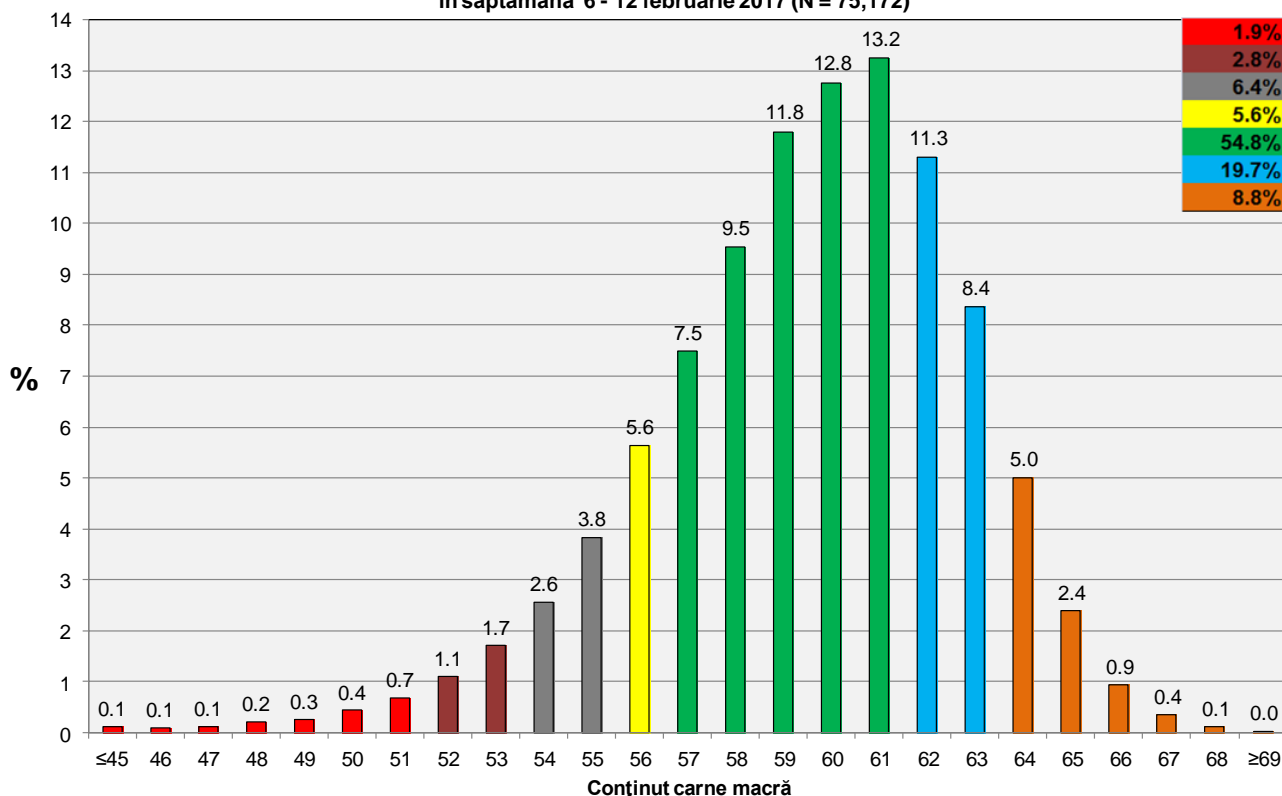

**Distribuția conținutului de carne macră a carcaselor clasificate în România cu echipamentul
cu sondă optică Fat O Meat'er în săptămâna 6 - 12 februarie 2017 (N = 34,438)**

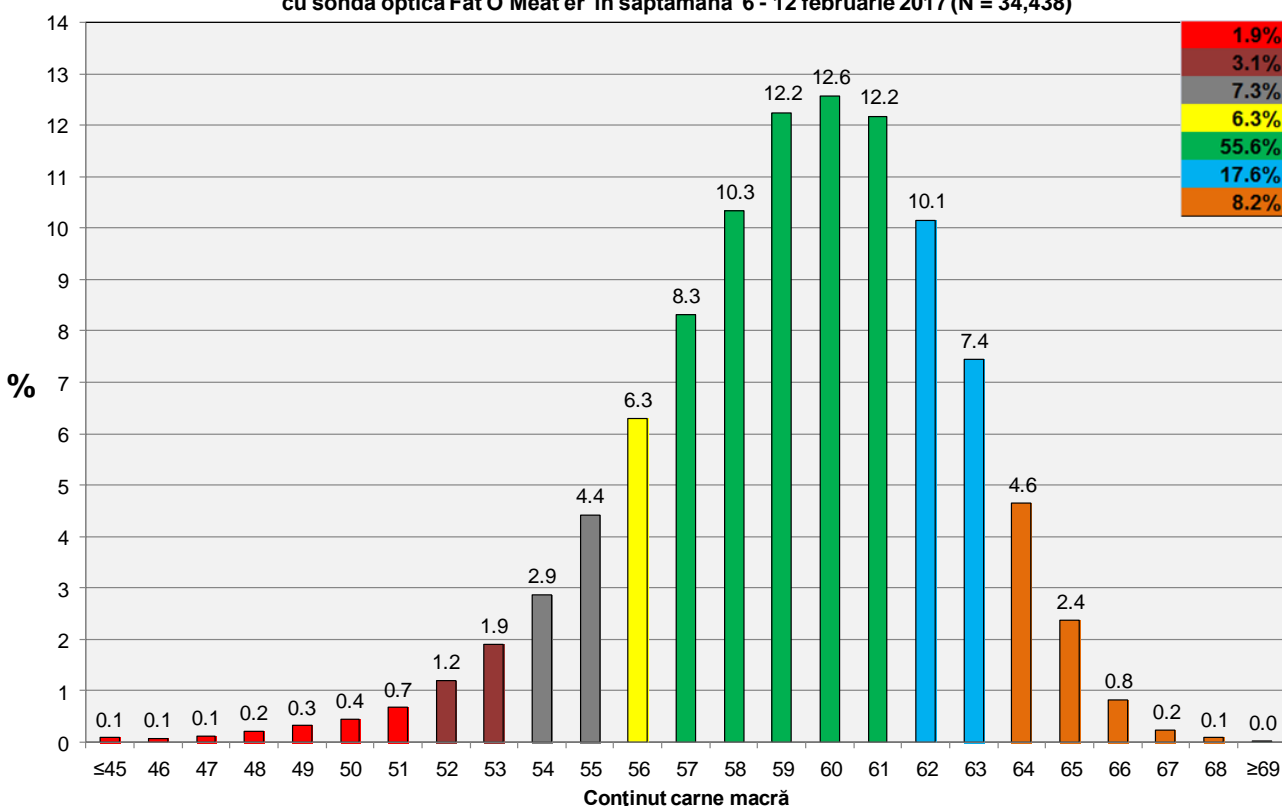

Distribuția conținutului de carne macră a carcaselor clasificate în România cu echipamentul cu sondă optică OptiGrade-Pro în săptămâna 6 - 12 februarie 2017 (N = 38,683)

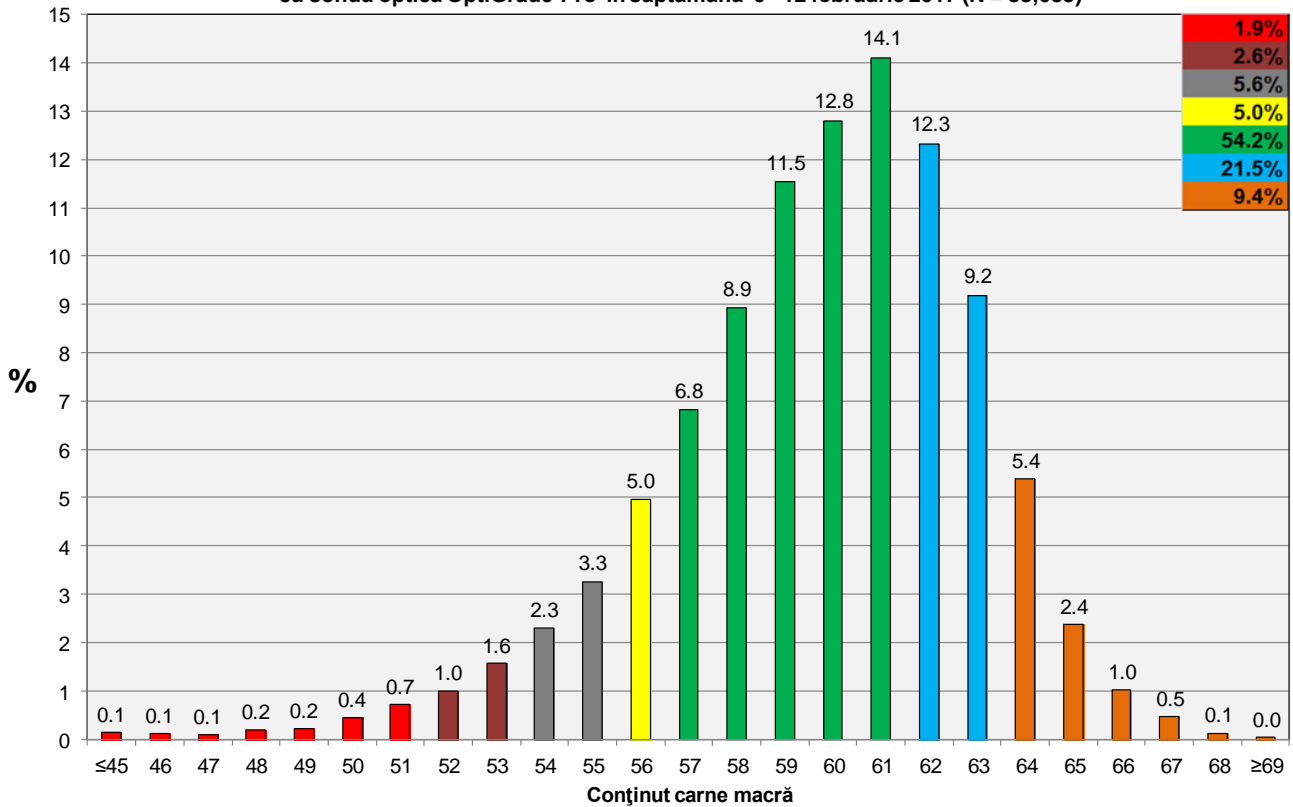

Distribuția conținutului de carne macră a carcaselor clasificate în România cu metoda ZP în săptămâna 6 - 12 februarie 2017 (N = 2,051)

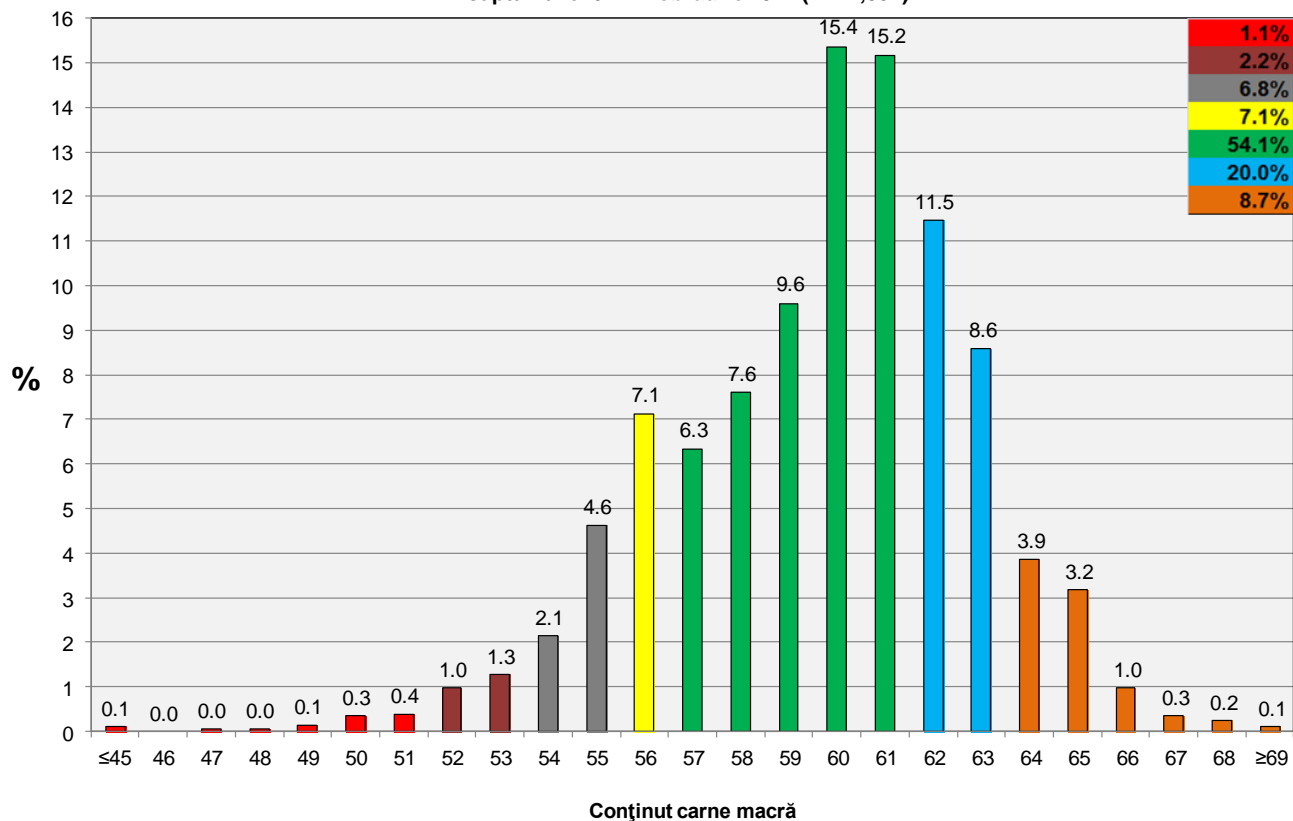



Distribuția greutății carcaselor clasificate în România în săptămâna 6 - 12 februarie 2017 (N = 75,172)

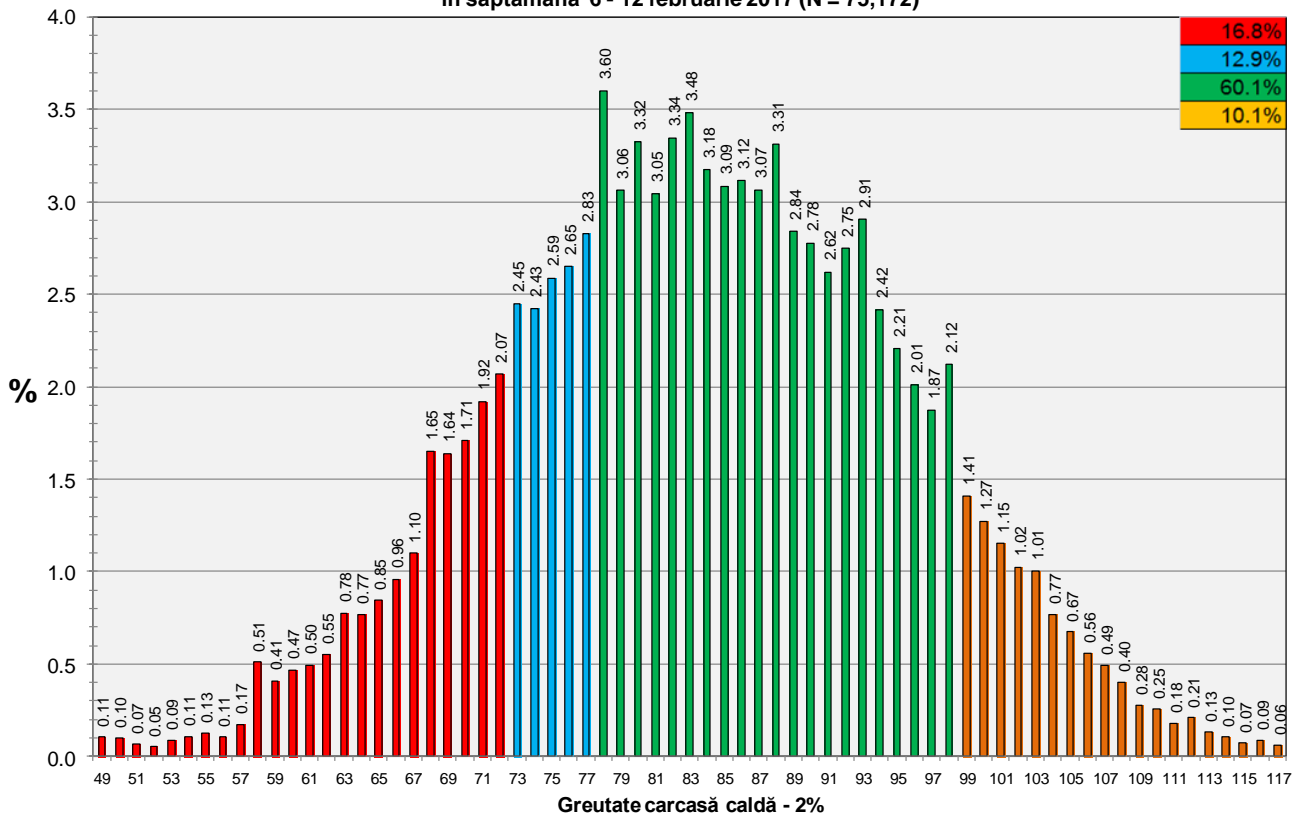

Distribuția greutății carcaselor clasificate în România cu echipamentul cu sondă optică Fat-O-Meater în săptămâna 6 - 12 februarie 2017 (N = 34,438)

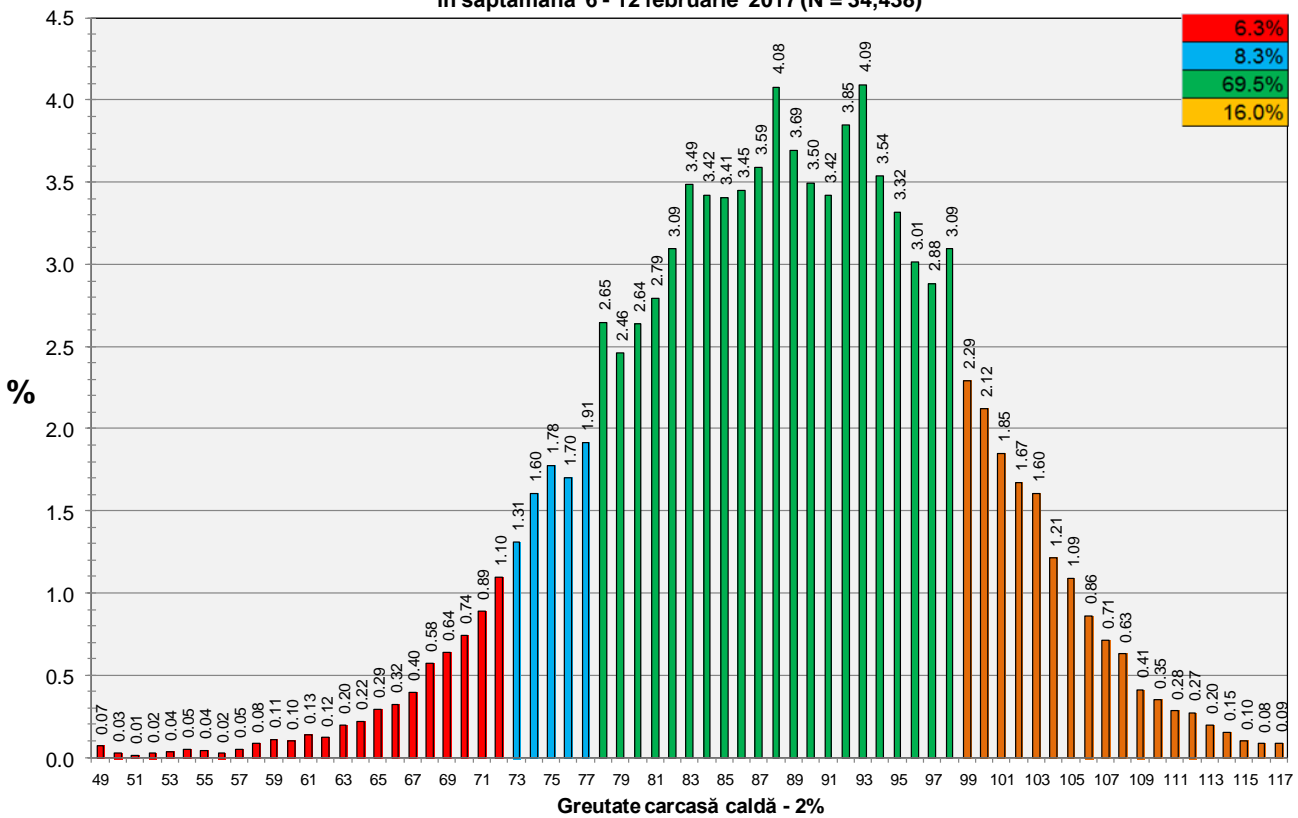



Distribuția greutății carcaselor clasificate în România cu echipamentul cu sondă optică OptiGrade-Pro în săptămâna 6 - 12 februarie 2017 (N = 38,683)

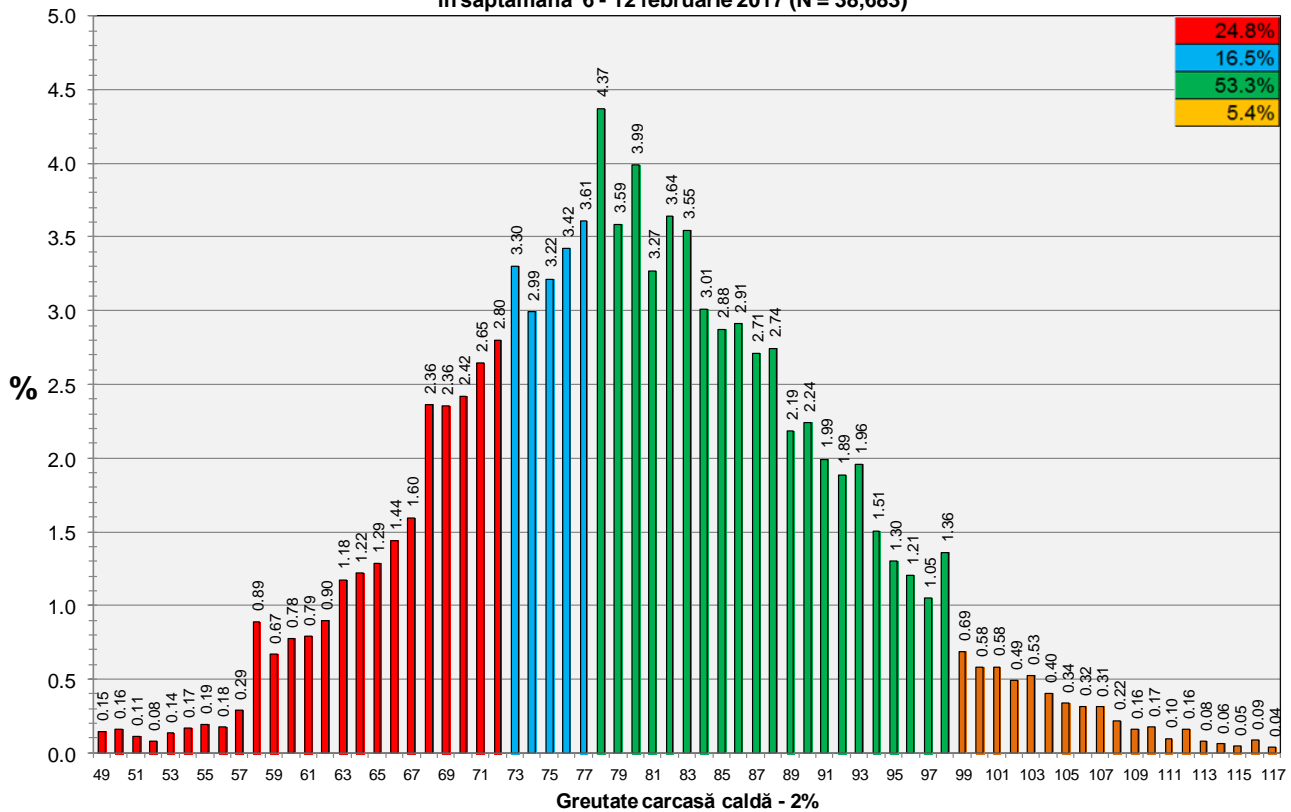

Distribuția greutății carcaselor clasificate în România cu metoda ZP în săptămâna 6 - 12 februarie 2017 (N = 2,051)

